EL GUERRERO del ANTIFAZ

10

PLANETA DeAGOSTINI®

En la FORTALEZA de YEIR KAN
con EL GUERRERO del ANTIFAZ
1 PTA

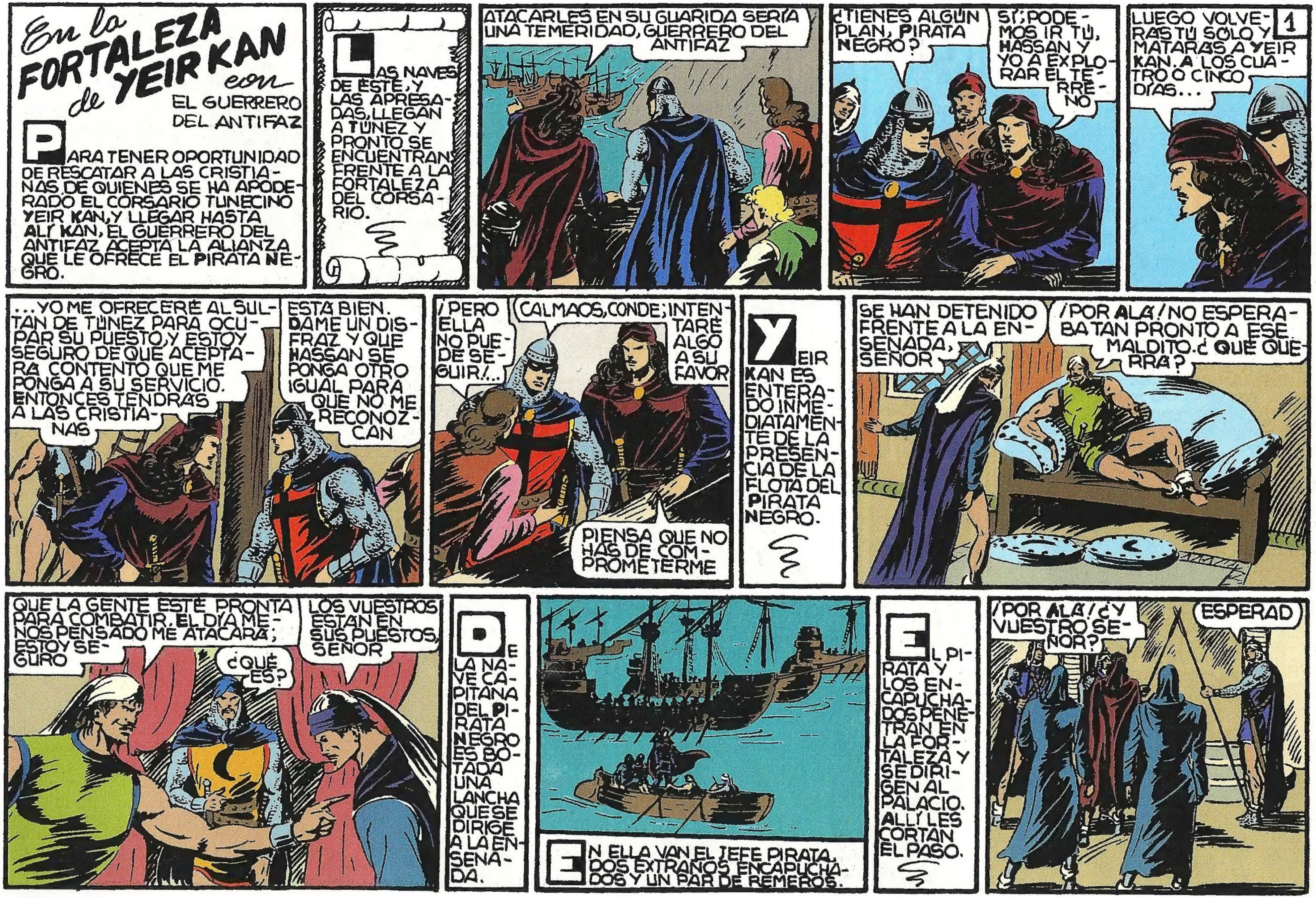

En la FORTALEZA de YEIR KAN con EL GUERRERO DEL ANTIFAZ
PARA TENER OPORTUNIDAD DE RESCATAR A LAS CRISTIANAS DE QUIENES SE HA APODERADO EL CORSARIO TUNECINO YEIR KAN, Y LLEGAR HASTA ALÍ KAN, EL GUERRERO DEL ANTIFAZ ACEPTA LA ALIANZA QUE LE OFRECE EL PIRATA NEGRO.
LAS NAVES DE ESTE, Y LAS APRESADAS, LLEGAN A TÚNEZ Y PRONTO SE ENCUENTRAN FRENTE A LA FORTALEZA DEL CORSARIO.
ATACARLES EN SU GUARIDA SERÍA UNA TEMERIDAD, GUERRERO DEL ANTIFAZ
¿TIENES ALGÚN PLAN, PIRATA NEGRO?
SÍ; PODEMOS IR TÚ, HASSAN Y YO A EXPLORAR EL TERRENO
1
LUEGO VOLVERÁS TÚ SOLO Y MATARÁS A YEIR KAN, A LOS CUATRO O CINCO DÍAS...
...YO ME OFRECERÉ AL SULTÁN DE TÚNEZ PARA OCUPAR SU PUESTO, Y ESTOY SEGURO DE QUE ACEPTARÁ CONTENTO QUE ME PONGA A SU SERVICIO. ENTONCES TENDRÁS A LAS CRISTIANAS
ESTÁ BIEN. DAME UN DISFRAZ Y QUE HASSAN SE PONGA OTRO IGUAL PARA QUE NO ME RECONOZCAN
¡PERO ELLA NO PUEDE SEGUIR!...
CALMAOS, CONDE; INTENTARÉ ALGO A SU FAVOR
PIENSA QUE NO HAS DE COMPROMETERME
YEIR KAN ES ENTERADO INMEDIATAMENTE DE LA PRESENCIA DE LA FLOTA DEL PIRATA NEGRO.
SE HAN DETENIDO FRENTE A LA ENSENADA, SEÑOR
¡POR ALÁ! NO ESPERABA TAN PRONTO A ESE MALDITO. ¿QUÉ QUERRÁ?
QUE LA GENTE ESTÉ PRONTA PARA COMBATIR. EL DÍA MENOS PENSADO ME ATACARÁ; ESTOY SEGURO
¿QUÉ ES?
LOS VUESTROS ESTÁN EN SUS PUESTOS, SEÑOR
DE LA NAVE CAPITANA DEL PIRATA NEGRO ES BOTADA UNA LANCHA QUE SE DIRIGE A LA ENSENADA.
EN ELLA VAN EL JEFE PIRATA, DOS EXTRAÑOS ENCAPUCHADOS Y UN PAR DE REMEROS.
EL PIRATA Y LOS ENCAPUCHADOS PENETRAN EN LA FORTALEZA Y SE DIRIGEN AL PALACIO. ALLÍ LES CORTAN EL PASO.
¡POR ALÁ! ¿Y VUESTRO SEÑOR?
ESPERAD

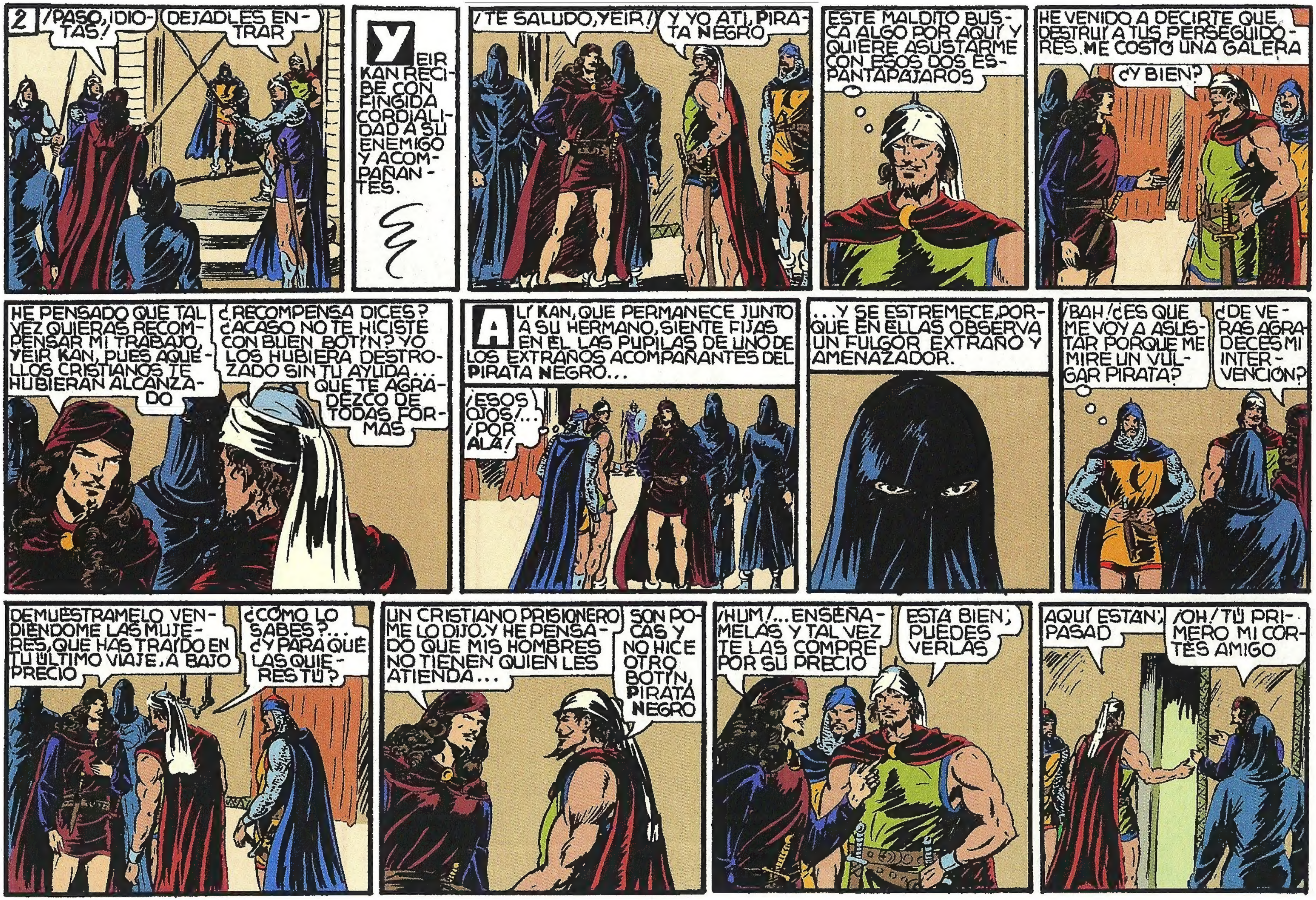
2
¡PASO, IDIOTAS!
DEJADLES ENTRAR
YEIR KAN RECIBE CON FINGIDA CORDIALIDAD A SU ENEMIGO Y ACOMPAÑANTES.
¡TE SALUDO, YEIR!
Y YO A TI, PIRATA NEGRO
ESTE MALDITO BUSCA ALGO POR AQUÍ Y QUIERE ASUSTARME CON ESOS DOS ESPANTAPÁJAROS
HE VENIDO A DECIRTE QUE DESTRUÍ A TUS PERSEGUIDORES. ME COSTÓ UNA GALERA
¿Y BIEN?
HE PENSADO QUE TAL VEZ QUIERAS RECOMPENSAR MI TRABAJO, YEIR KAN, PUES AQUELLOS CRISTIANOS TE HUBIERAN ALCANZADO
¿RECOMPENSA DICES? ¿ACASO NO TE HICISTE CON BUEN BOTÍN? YO LOS HUBIERA DESTROZADO SIN TU AYUDA... QUE TE AGRADEZCO DE TODAS FORMAS
ALÍ KAN, QUE PERMANECE JUNTO A SU HERMANO, SIENTE FIJAS EN ÉL LAS PUPILAS DE UNO DE LOS EXTRAÑOS ACOMPAÑANTES DEL PIRATA NEGRO...
¡ESOS OJOS!... ¡POR ALÁ!
...Y SE ESTREMECE, PORQUE EN ELLAS OBSERVA UN FULGOR EXTRAÑO Y AMENAZADOR.
¡BAH! ¿ES QUE ME VOY A ASUSTAR PORQUE ME MIRE UN VULGAR PIRATA?
¿DE VERAS AGRADECES MI INTERVENCIÓN?
DEMUÉSTRAMELO VENDIÉNDOME LAS MUJERES, QUE HAS TRAÍDO EN TU ÚLTIMO VIAJE, A BAJO PRECIO
¿CÓMO LO SABES?... ¿Y PARA QUÉ LAS QUIERES TÚ?
UN CRISTIANO PRISIONERO ME LO DIJO, Y HE PENSADO QUE MIS HOMBRES NO TIENEN QUIEN LES ATIENDA...
SON POCAS Y NO HICE OTRO BOTÍN, PIRATA NEGRO
¡HUM!... ENSÉÑAMELAS Y TAL VEZ TE LAS COMPRE POR SU PRECIO
ESTÁ BIEN; PUEDES VERLAS
AQUÍ ESTÁN; PASAD
¡OH! TÚ PRIMERO MI CORTÉS AMIGO

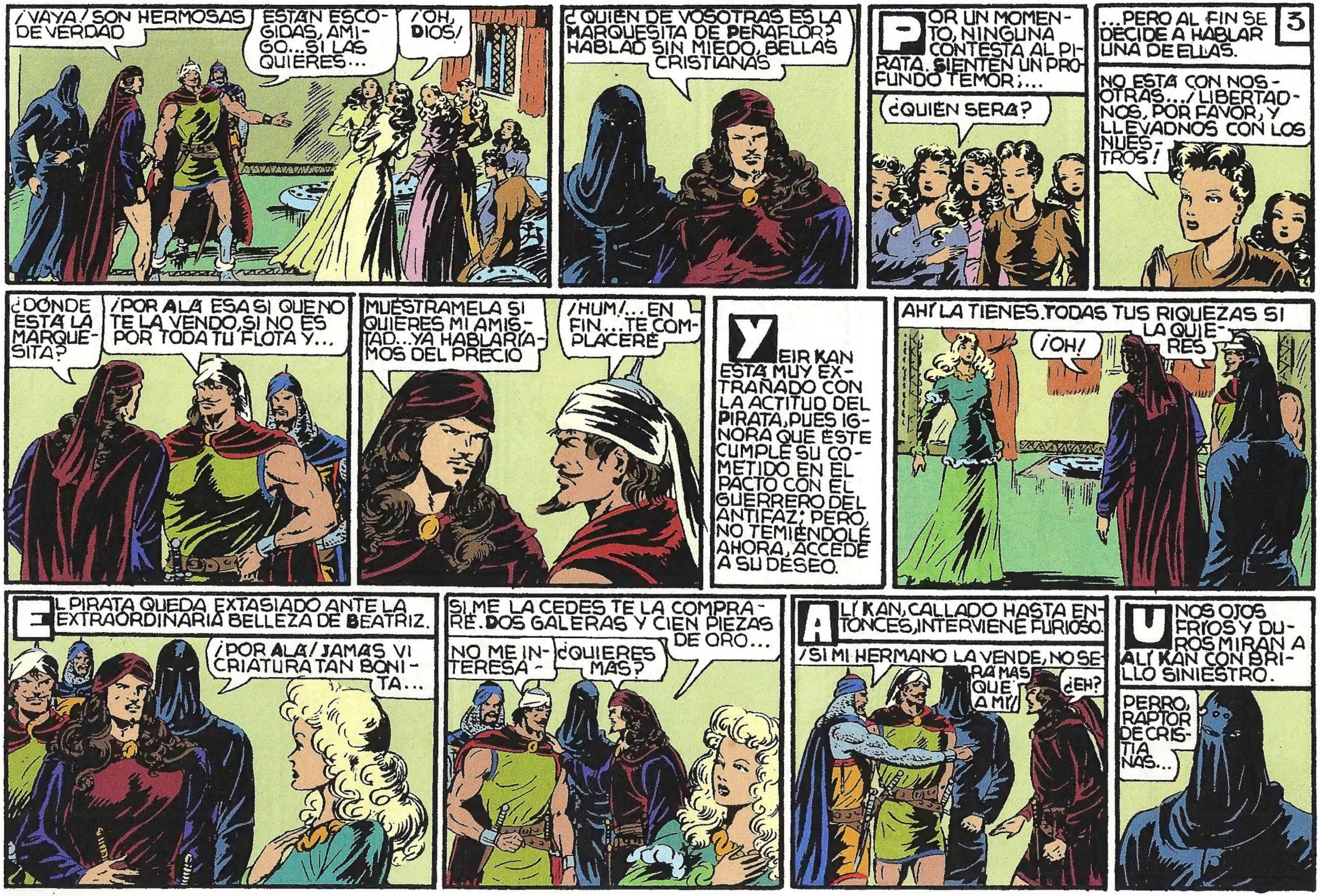
¡VAYA! SON HERMOSAS DE VERDAD
ESTÁN ESCOGIDAS, AMIGO... SI LAS QUIERES...
¡OH, DIOS!
¿QUIÉN DE VOSOTRAS ES LA MARQUESITA DE PEÑAFLOR? HABLAD SIN MIEDO, BELLAS CRISTIANAS
POR UN MOMENTO, NINGUNA CONTESTA AL PIRATA. SIENTEN UN PROFUNDO TEMOR;...
¿QUIÉN SERÁ?
3
...PERO AL FIN SE DECIDE A HABLAR UNA DE ELLAS.
NO ESTÁ CON NOSOTRAS... ¡LIBERTADNOS, POR FAVOR, Y LLEVADNOS CON LOS NUESTROS!
¿DÓNDE ESTÁ LA MARQUESITA?
¡POR ALÁ ESA SÍ QUE NO TE LA VENDO, SI NO ES POR TODA TU FLOTA Y...
MUÉSTRAMELA SI QUIERES MI AMISTAD... YA HABLARÍAMOS DEL PRECIO
¡HUM!... EN FIN... TE COMPLACERÉ
YEIR KAN ESTÁ MUY EXTRAÑADO CON LA ACTITUD DEL PIRATA, PUES IGNORA QUE ÉSTE CUMPLE SU COMETIDO EN EL PACTO CON EL GUERRERO DEL ANTIFAZ; PERO, NO TEMIÉNDOLE AHORA, ACCEDE A SU DESEO.
AHÍ LA TIENES. TODAS TUS RIQUEZAS SI LA QUIERES
¡OH!
EL PIRATA QUEDA EXTASIADO ANTE LA EXTRAORDINARIA BELLEZA DE BEATRIZ.
¡POR ALÁ! ¡JAMÁS VI CRIATURA TAN BONITA...
SI ME LA CEDES TE LA COMPRARÉ. DOS GALERAS Y CIEN PIEZAS DE ORO...
NO ME INTERESA -
¿QUIERES MÁS?
ALÍ KAN, CALLADO HASTA ENTONCES, INTERVIENE FURIOSO.
¡SI MI HERMANO LA VENDE, NO SERÁ MÁS QUE A MÍ!
¿EH?
UNOS OJOS FRÍOS Y DUROS MIRAN A ALÍ KAN CON BRILLO SINIESTRO.
PERRO, RAPTOR DE CRISTIANAS...

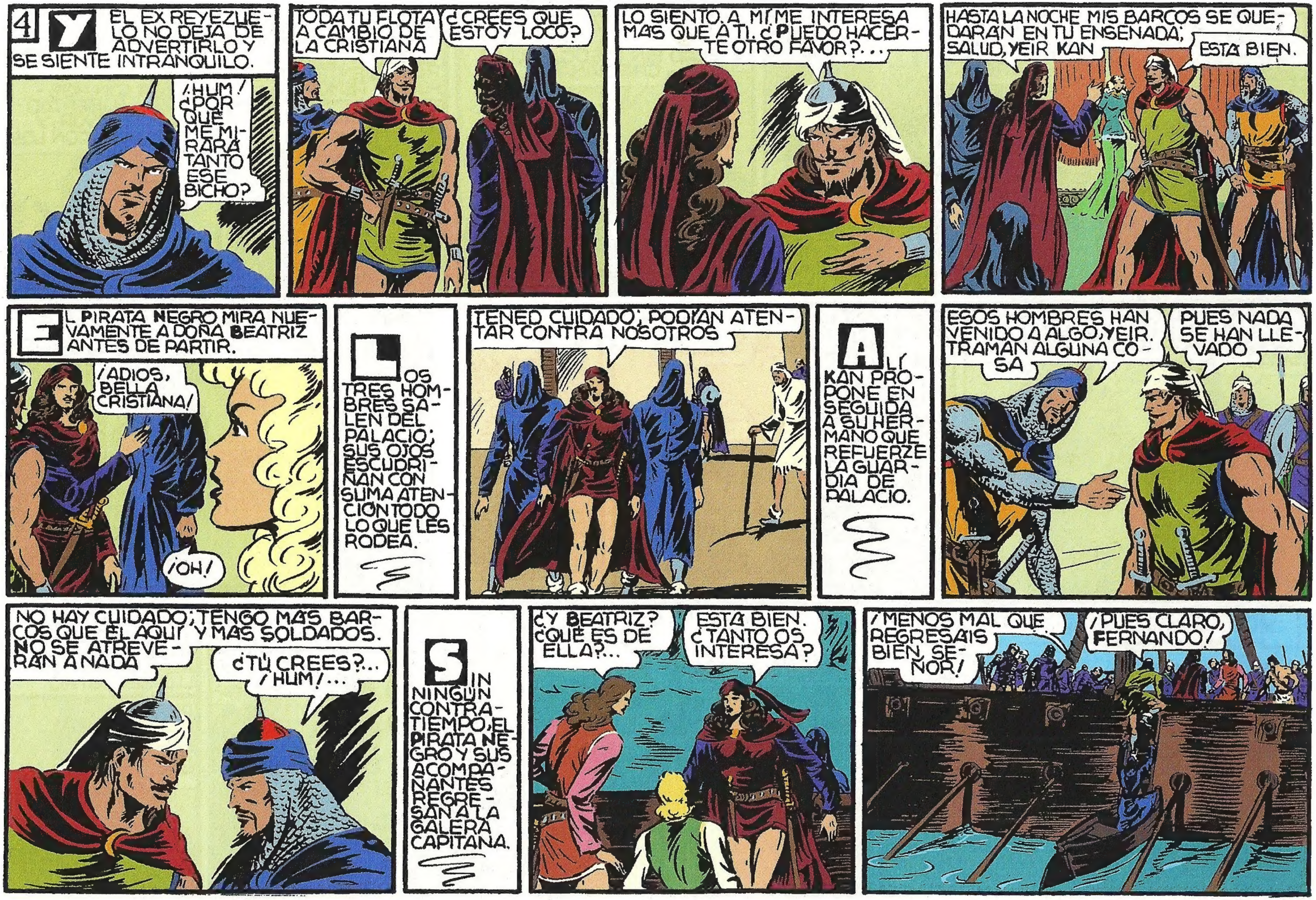

4
Y EL EX REYEZUELO NO DEJA DE ADVERTIRLO Y SE SIENTE INTRANQUILO.
¡HUM! ¿POR QUÉ ME MIRARÁ TANTO ESE BICHO?
TODA TU FLOTA A CAMBIO DE LA CRISTIANA
¿CREES QUE ESTOY LOCO?
LO SIENTO. A MÍ ME INTERESA MÁS QUE A TI. ¿PUEDO HACERTE OTRO FAVOR?...
HASTA LA NOCHE MIS BARCOS SE QUEDARÁN EN TU ENSENADA; SALUD, YEIR KAN
ESTÁ BIEN.
EL PIRATA NEGRO MIRA NUEVAMENTE A DOÑA BEATRIZ ANTES DE PARTIR.
¡ADIÓS, BELLA CRISTIANA!
¡OH!
LOS TRES HOMBRES SALEN DEL PALACIO; SUS OJOS ESCUDRIÑAN CON SUMA ATENCIÓN TODO LO QUE LES RODEA.
TENED CUIDADO; PODÍAN ATENTAR CONTRA NOSOTROS
ALÍ KAN PROPONE EN SEGUIDA A SU HERMANO QUE REFUERZE LA GUARDIA DE PALACIO.
ESOS HOMBRES HAN VENIDO A ALGO, YEIR. TRAMAN ALGUNA COSA
PUES NADA SE HAN LLEVADO
NO HAY CUIDADO; TENGO MÁS BARCOS QUE ÉL AQUÍ Y MÁS SOLDADOS. NO SE ATREVERÁN A NADA
¿TÚ CREES?... ¡HUM!...
SIN NINGÚN CONTRATIEMPO, EL PIRATA NEGRO Y SUS ACOMPAÑANTES REGRESAN A LA GALERA CAPITANA.
¿Y BEATRIZ? ¿QUÉ ES DE ELLA?...
ESTÁ BIEN. ¿TANTO OS INTERESA?
¡MENOS MAL QUE REGRESÁIS BIEN, SEÑOR!
¡PUES CLARO, FERNANDO!

5
EL GUERRERO DEL ANTIFAZ ERA EL ENCAPUCHADO QUE TAN FIERAMENTE MIRARA A ALÍ KAN, Y UNA VEZ A BORDO SE QUITA EL DISFRAZ.
TUVE MUY CERCA A ESE ASESINO, FERNANDO, Y GANAS TUVE DE AHOGARLE ALLÍ MISMO
YO TAMBIÉN QUISIERA VERLE, SEÑOR
PRONTO PAGARÁ SUS CRÍMENES, MUCHACHO
ESTA NOCHE SI QUERÉIS... Y RECORDAD QUE YEIR DEBE MORIR TAMBIÉN
¿PERO Y ELLA? ¿Y BEATRIZ? ¿QUÉ HAREMOS?
EL GUERRERO DEL ANTIFAZ Y YO LA RESCATAREMOS ESTA MISMA NOCHE
¡HOLA! ¿NO DECÍAIS QUE IRÍA YO SOLO?
HE CAMBIADO MIS PLANES. PIENSO QUE LA EMPRESA ES HARTO ARRIESGADA PARA UN HOMBRE SOLO. TE AYUDARÉ A ELIMINAR A LOS HERMANOS KAN Y RESCATAREMOS A DOÑA BEATRIZ. LOS BARCOS NO DEBEN ESPERARNOS, PUES ANTE TODO HE DE EVITAR SOSPECHAS SOBRE MÍ
EN CUANTO NOS ECHEMOS AL AGUA TÚ TOMARÁS EL MANDO DE MI FLOTA, HASSAM Y LA CONDUCIRÁS HACIA EL SUR
ESPERADNOS FRENTE A LA ROCA GRIS. IREMOS HASTA ALLÍ A CABALLO. SI PASADOS QUINCE DÍAS NO LLEGAMOS ES QUE HEMOS MUERTO O SOMOS PRESOS. ENTONCES HAZ LO QUE TE VENGA EN GANA
MUY BIEN, SEÑOR
¿PUEDO SABER POR QUÉ HAS MODIFICADO TUS PLANES? TÚ NO PENSABAS IR A TIERRA ESTA NOCHE
QUIERO AYUDAROS A LIBERTAR A DOÑA BEATRIZ...
¡YO TAMBIÉN IRÉ CON VOSOTROS, VIVE DIOS!
EL PIRATA NEGRO SE VUELVE HACIA EL JOVEN CONDE DE PEÑARROSA Y LE MIRA CON DUREZA.
HE DISPUESTO QUE VOS OS QUEDÉIS AQUÍ. CUANTO MENOS BULTO HAGAMOS MÁS FÁCIL SERÁ LA SORPRESA
POR INDICACIÓN DEL PIRATA NEGRO, LOS TRES CRISTIANOS SE ESCONDEN EN LA CÁMARA DE LA GALERA PARA EVITAR PODER SER RECONOCIDOS POR EL ENEMIGO.
SEÑOR, YO QUISIERA IR CON VOS. NO ME DEJÉIS AQUÍ
NO PUEDE SER MUCHACHO
ESCUCHAD...

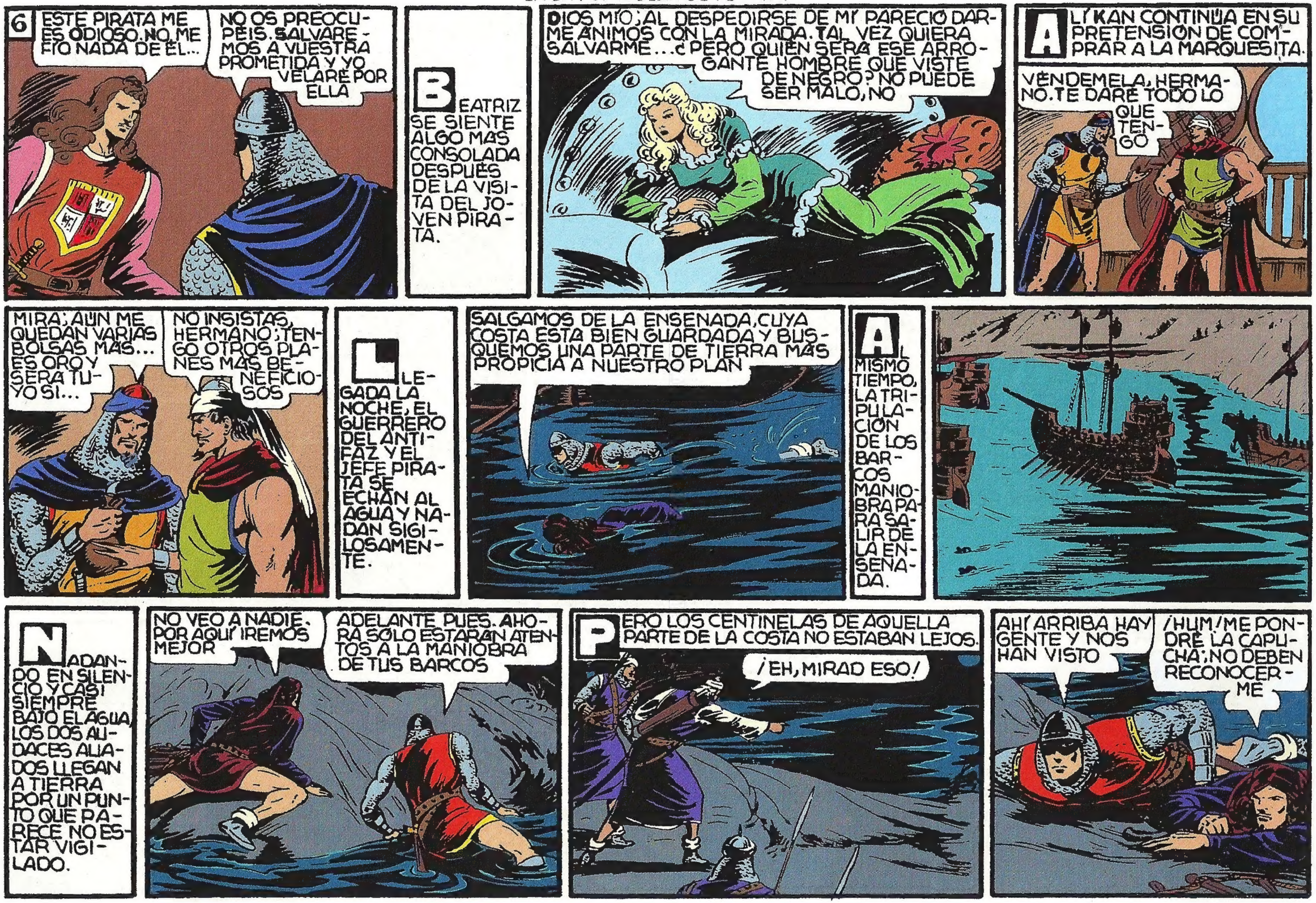

6
ESTE PIRATA ME ES ODIOSO. NO ME FÍO NADA DE ÉL...
NO OS PREOCUPÉIS. SALVAREMOS A VUESTRA PROMETIDA Y YO VELARÉ POR ELLA
BEATRIZ SE SIENTE ALGO MÁS CONSOLADA DESPUÉS DE LA VISITA DEL JOVEN PIRATA.
DIOS MÍO; AL DESPEDIRSE DE MÍ PARECIÓ DARME ÁNIMOS CON LA MIRADA. TAL VEZ QUIERA SALVARME... ¿PERO QUIÉN SERÁ ESE ARROGANTE HOMBRE QUE VISTE DE NEGRO? NO PUEDE SER MALO, NO
ALÍ KAN CONTINÚA EN SU PRETENSIÓN DE COMPRAR A LA MARQUESITA.
VÉNDEMELA, HERMANO. TE DARÉ TODO LO QUE TENGO
MIRA; AÚN ME QUEDAN VARIAS BOLSAS MÁS... ES ORO Y SERÁ TUYO SI...
NO INSISTAS, HERMANO; TENGO OTROS PLANES MÁS BENEFICIOSOS
LLEGADA LA NOCHE, EL GUERRERO DEL ANTIFAZ Y EL JEFE PIRATA SE ECHAN AL AGUA Y NADAN SIGILOSAMENTE.
SALGAMOS DE LA ENSENADA, CUYA COSTA ESTÁ BIEN GUARDADA Y BUSQUEMOS UNA PARTE DE TIERRA MÁS PROPICIA A NUESTRO PLAN
AL MISMO TIEMPO, LA TRIPULACIÓN DE LOS BARCOS MANIOBRA PARA SALIR DE LA ENSENADA.
NADANDO EN SILENCIO Y CASI SIEMPRE BAJO EL AGUA, LOS DOS AUDACES ALIADOS LLEGAN A TIERRA POR UN PUNTO QUE PARECE NO ESTAR VIGILADO.
NO VEO A NADIE. POR AQUÍ IREMOS MEJOR
ADELANTE PUES. AHORA SÓLO ESTARÁN ATENTOS A LA MANIOBRA DE TUS BARCOS
PERO LOS CENTINELAS DE AQUELLA PARTE DE LA COSTA NO ESTABAN LEJOS.
¡EH, MIRAD ESO!
AHÍ ARRIBA HAY GENTE Y NOS HAN VISTO
¡HUM! ME PONDRÉ LA CAPUCHA; NO DEBEN RECONOCERME

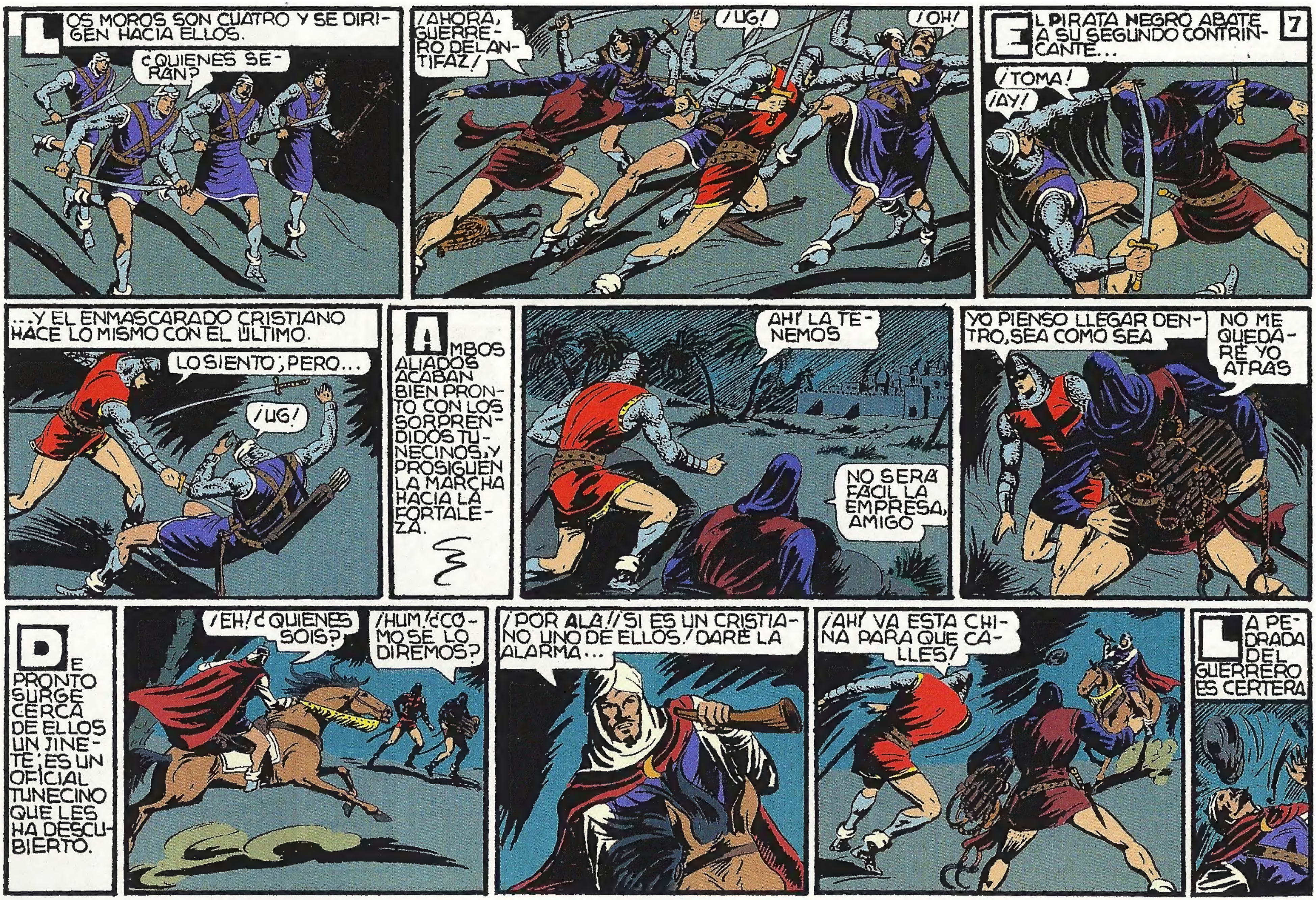
7
LOS MOROS SON CUATRO Y SE DIRIGEN HACIA ELLOS.
¿QUIENES SERAN?
¡AHORA, GUERRERO DEL ANTIFAZ!
¡UG!
¡OH!
EL PIRATA NEGRO ABATE A SU SEGUNDO CONTRINCANTE...
¡TOMA!
¡AY!
...Y EL ENMASCARADO CRISTIANO HACE LO MISMO CON EL ULTIMO.
LO SIENTO; PERO...
¡UG!
AMBOS ALIADOS ACABAN BIEN PRONTO CON LOS SORPRENDIDOS TUNECINOS, Y PROSIGUEN LA MARCHA HACIA LA FORTALEZA.
AH! LA TENEMOS
NO SERA FACIL LA EMPRESA, AMIGO
YO PIENSO LLEGAR DENTRO, SEA COMO SEA
NO ME QUEDARE YO ATRAS
DE PRONTO SURGE CERCA DE ELLOS UN JINETE; ES UN OFICIAL TUNECINO QUE LES HA DESCUBIERTO.
¡EH! ¿QUIENES SOIS?
¡HUM! ¿COMO SE LO DIREMOS?
¡POR ALA! ¡SI ES UN CRISTIANO UNO DE ELLOS! DARE LA ALARMA...
¡AHI VA ESTA CHINA PARA QUE CALLES!
LA PEDRADA DEL GUERRERO ES CERTERA

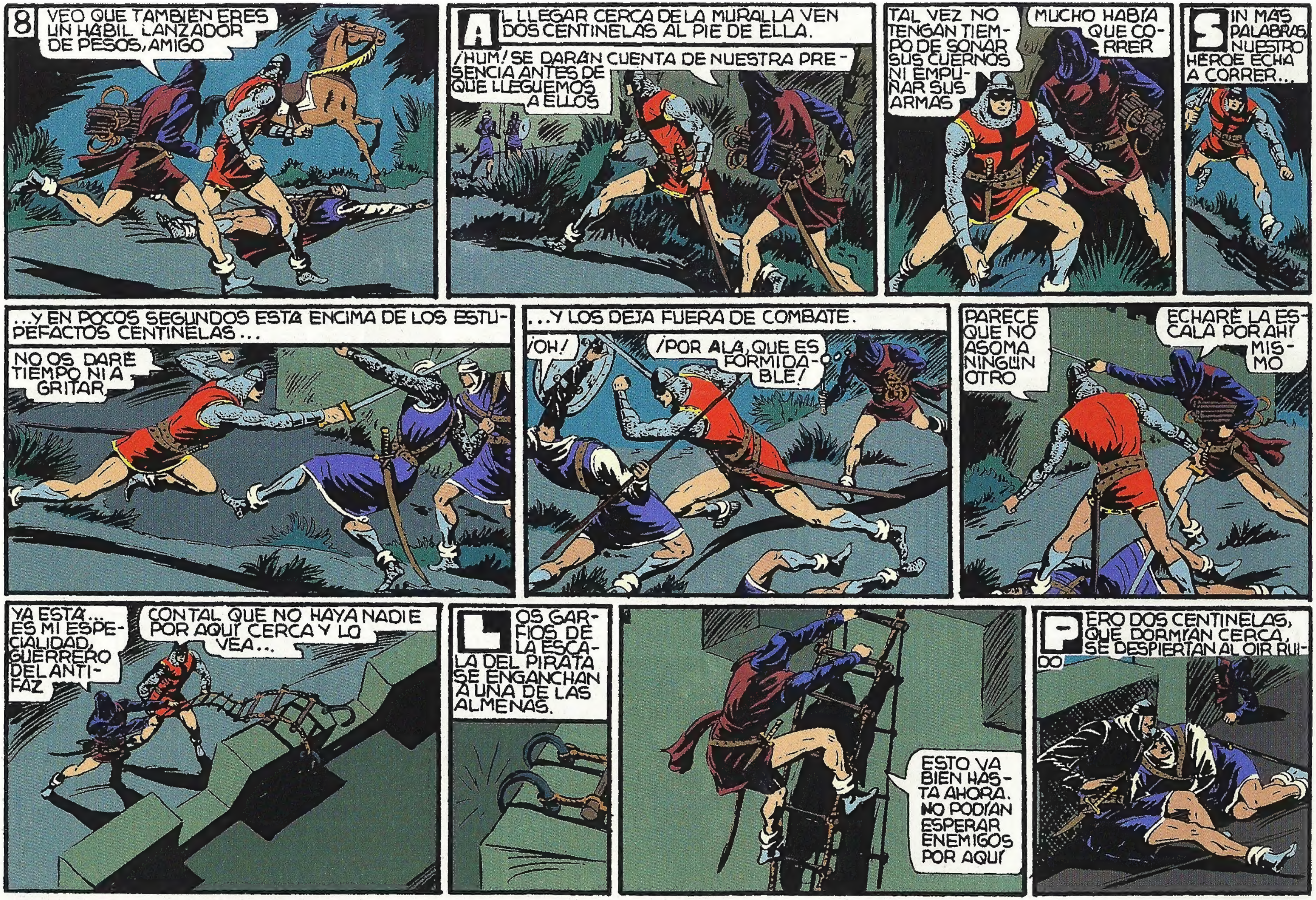
8
VEO QUE TAMBIÉN ERES UN HÁBIL LANZADOR DE PESOS, AMIGO
AL LLEGAR CERCA DE LA MURALLA VEN DOS CENTINELAS AL PIE DE ELLA.
¡HUM! SE DARÁN CUENTA DE NUESTRA PRESENCIA ANTES DE QUE LLEGUEMOS A ELLOS
TAL VEZ NO TENGAN TIEMPO DE SONAR SUS CUERNOS NI EMPUÑAR SUS ARMAS
MUCHO HABÍA QUE CORRER
SIN MÁS PALABRAS, NUESTRO HÉROE ECHA A CORRER...
...Y EN POCOS SEGUNDOS ESTÁ ENCIMA DE LOS ESTUPEFACTOS CENTINELAS...
NO OS DARÉ TIEMPO NI A GRITAR
...Y LOS DEJA FUERA DE COMBATE.
¡OH!
¡POR ALÁ, QUE ES FORMIDABLE!
PARECE QUE NO ASOMA NINGÚN OTRO
ECHARÉ LA ESCALA POR AHÍ MISMO
YA ESTÁ... ES MI ESPECIALIDAD, GUERRERO DEL ANTIFAZ
CON TAL QUE NO HAYA NADIE POR AQUÍ CERCA Y LO VEA...
LOS GARFIOS DE LA ESCALA DEL PIRATA SE ENGANCHAN A UNA DE LAS ALMENAS.
ESTO VA BIEN HASTA AHORA. NO PODÍAN ESPERAR ENEMIGOS POR AQUÍ
PERO DOS CENTINELAS, QUE DORMÍAN CERCA, SE DESPIERTAN AL OÍR RUIDO

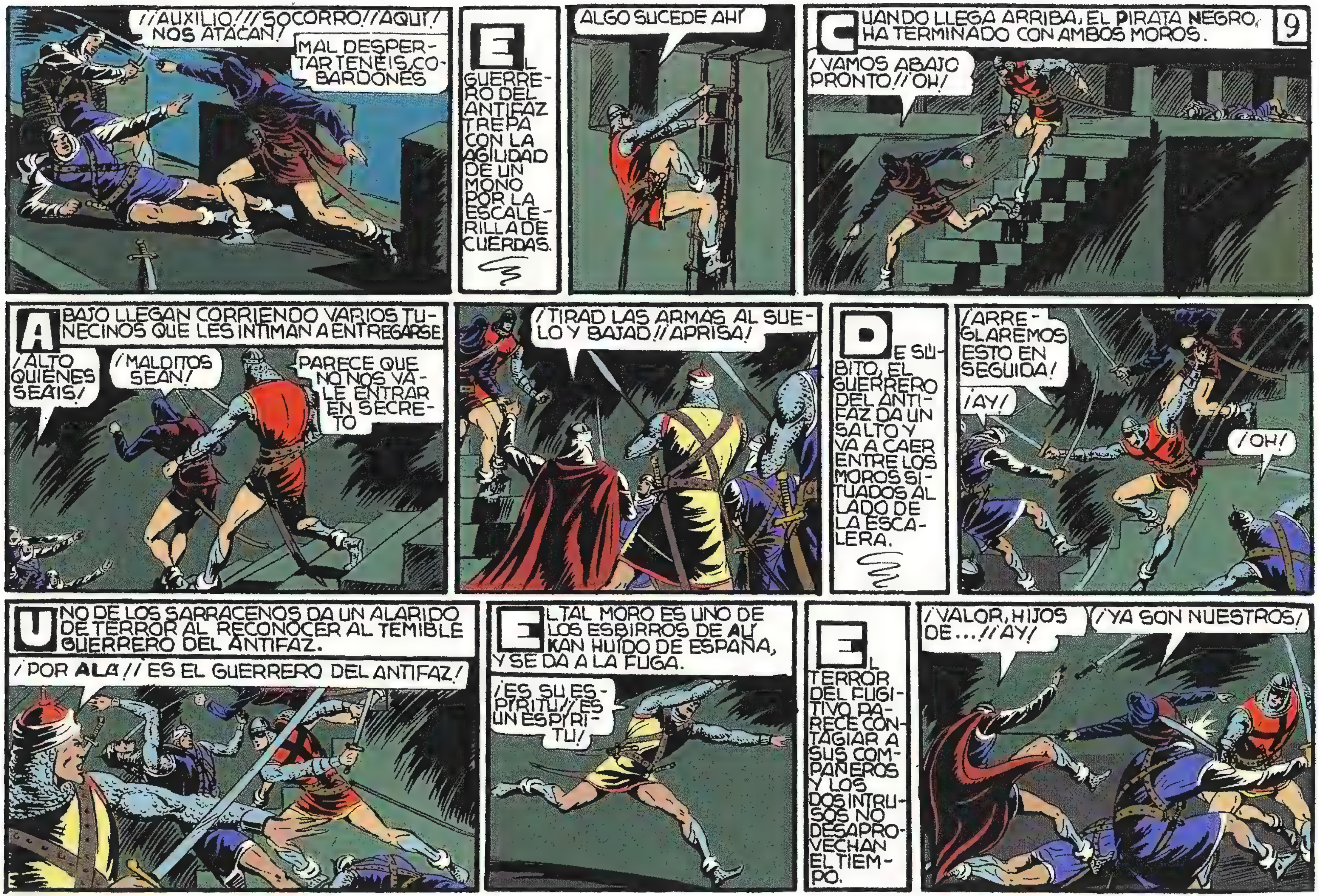
¡¡AUXILIO!!! ¡¡SOCORRO!! ¡¡AQUÍ!! ¡NOS ATACAN!
MAL DESPERTAR TENÉIS, COBARDONES
EL GUERRERO DEL ANTIFAZ TREPA CON LA AGILIDAD DE UN MONO POR LA ESCALERILLA DE CUERDAS.
ALGO SUCEDE AHÍ
9
CUANDO LLEGA ARRIBA, EL PIRATA NEGRO, HA TERMINADO CON AMBOS MOROS.
¡VAMOS ABAJO PRONTO!! ¡OH!
ABAJO LLEGAN CORRIENDO VARIOS TUNECINOS QUE LES INTIMAN A ENTREGARSE.
¡ALTO QUIENES SEÁIS!
¡MALDITOS SEAN!
PARECE QUE NO NOS VALE ENTRAR EN SECRETO
¡TIRAD LAS ARMAS AL SUELO Y BAJAD!! ¡APRISA!
DE SÚBITO, EL GUERRERO DEL ANTIFAZ DA UN SALTO Y VA A CAER ENTRE LOS MOROS SITUADOS AL LADO DE LA ESCALERA.
¡ARREGLAREMOS ESTO EN SEGUIDA!
¡AY!
¡OH!
UNO DE LOS SARRACENOS DA UN ALARIDO DE TERROR AL RECONOCER AL TEMIBLE GUERRERO DEL ANTIFAZ.
¡POR ALÁ!! ¡ES EL GUERRERO DEL ANTIFAZ!
EL TAL MORO ES UNO DE LOS ESBIRROS DE ALÍ KAN HUIDO DE ESPAÑA, Y SE DA A LA FUGA.
¡ES SU ESPÍRITU!! ¡ES UN ESPÍRITU!
EL TERROR DEL FUGITIVO PARECE CONTAGIAR A SUS COMPAÑEROS Y LOS DOS INTRUSOS NO DESAPROVECHAN EL TIEMPO.
¡VALOR, HIJOS DE...!! ¡AY!
¡YA SON NUESTROS!

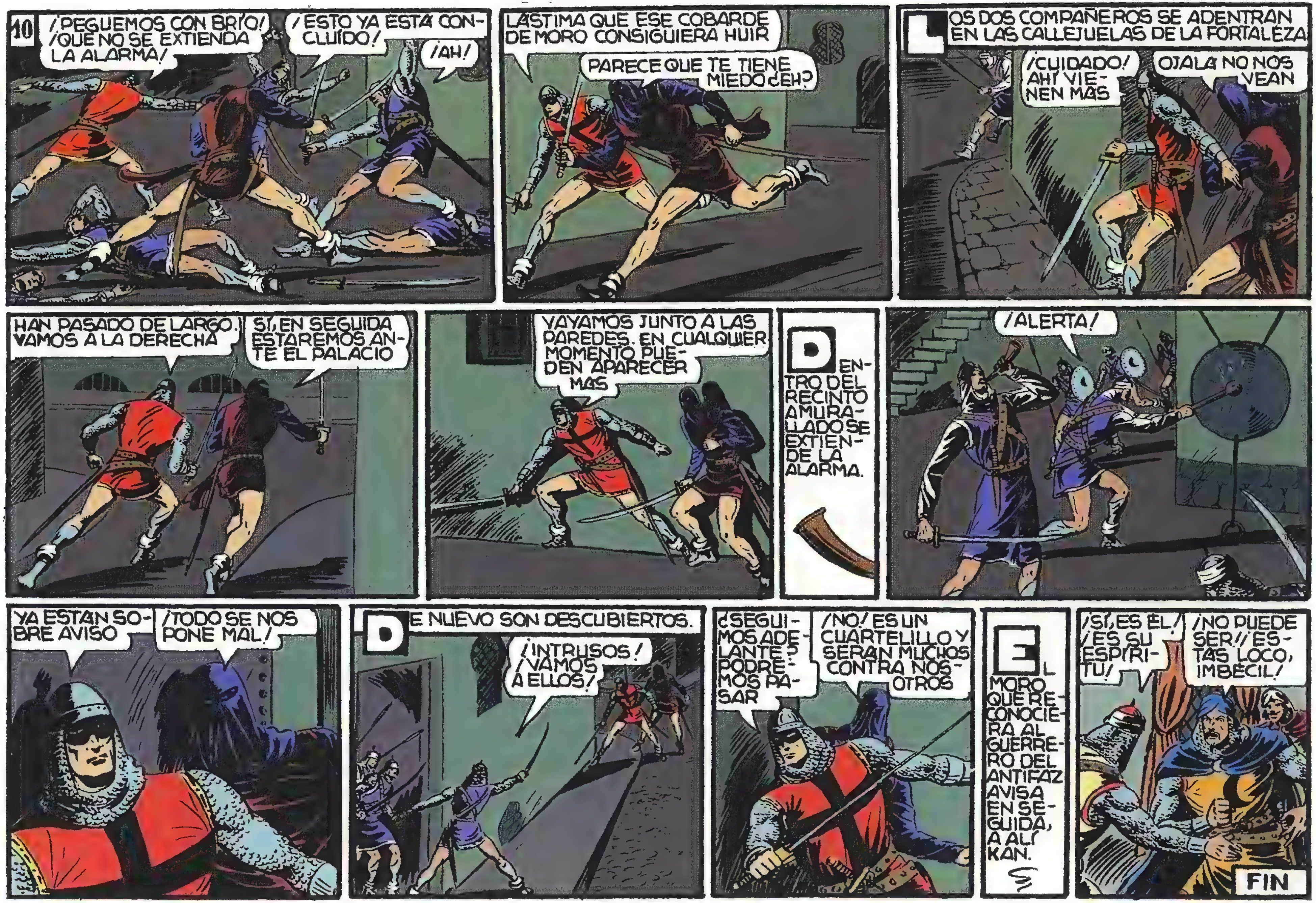
10
¡PEGUEMOS CON BRÍO! ¡QUE NO SE EXTIENDA LA ALARMA!
¡ESTO YA ESTÁ CONCLUÍDO!
¡AH!
LÁSTIMA QUE ESE COBARDE DE MORO CONSIGUIERA HUIR
PARECE QUE TE TIENE MIEDO ¿EH?
LOS DOS COMPAÑEROS SE ADENTRAN EN LAS CALLEJUELAS DE LA FORTALEZA
¡CUIDADO! AHÍ VIENEN MÁS
OJALÁ NO NOS VEAN
HAN PASADO DE LARGO. VAMOS A LA DERECHA
SÍ, EN SEGUIDA ESTAREMOS ANTE EL PALACIO
VAYAMOS JUNTO A LAS PAREDES. EN CUALQUIER MOMENTO PUEDEN APARECER MÁS
DENTRO DEL RECINTO AMURALLADO SE EXTIENDE LA ALARMA.
¡ALERTA!
YA ESTÁN SOBRE AVISO
¡TODO SE NOS PONE MAL!
DE NUEVO SON DESCUBIERTOS.
¡INTRUSOS! ¡VAMOS A ELLOS!
¿SEGUIMOS ADELANTE? PODREMOS PASAR
¡NO! ES UN CUARTELILLO Y SERÁN MUCHOS CONTRA NOSOTROS
EL MORO QUE RECONOCIERA AL GUERRERO DEL ANTIFAZ AVISA EN SEGUIDA, A ALÍ KAN.
¡SÍ, ES ÉL! ¡ES SU ESPÍRITU!
¡NO PUEDE SER!! ¡ESTÁS LOCO, IMBÉCIL!
FIN

PERSEGUIDOS
con EL GUERRERO DEL ANTIFAZ
1 PTA.

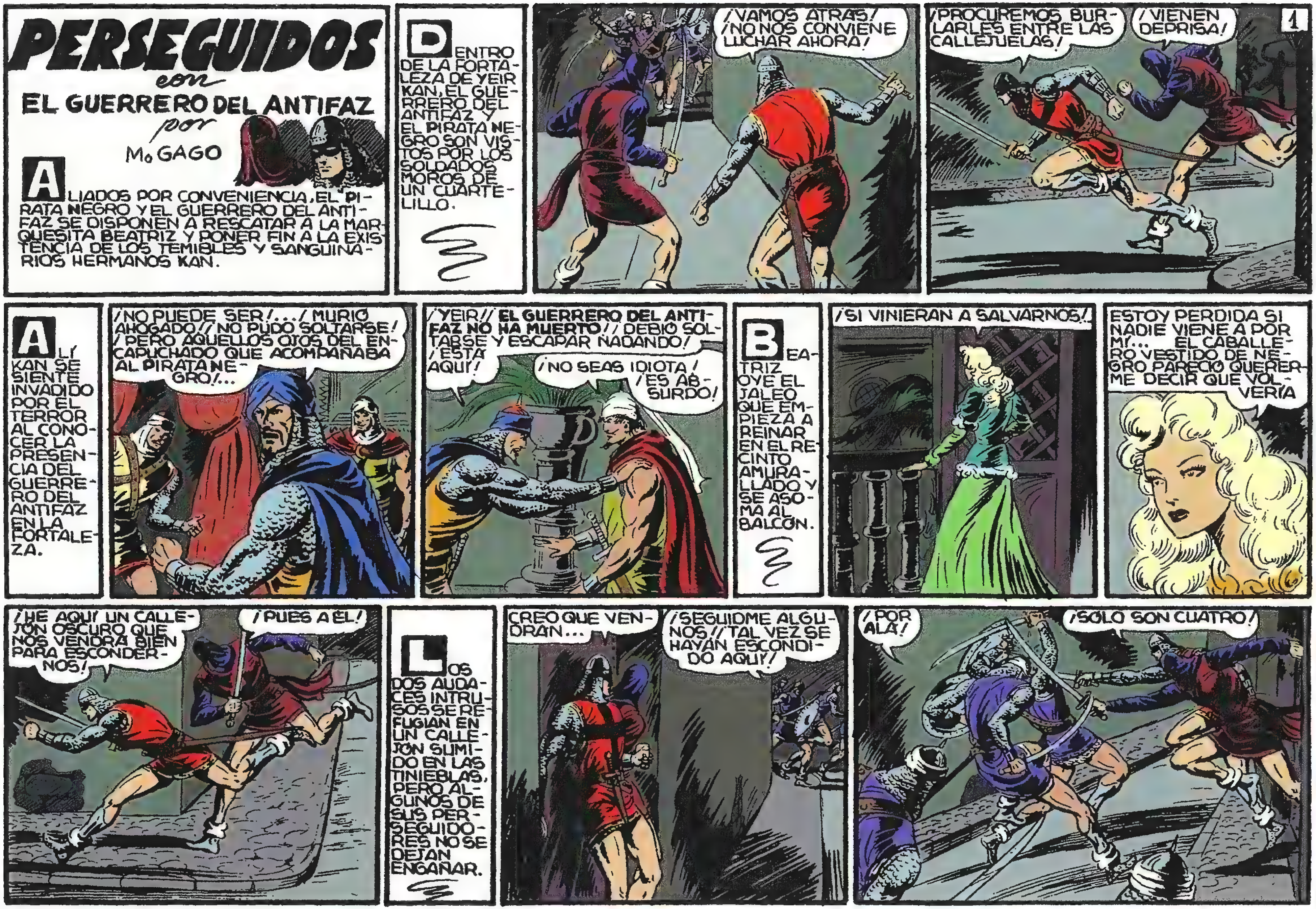
PERSEGUIDOS
con
EL GUERRERO DEL ANTIFAZ
por
Mo GAGO
ALIADOS POR CONVENIENCIA, EL PIRATA NEGRO Y EL GUERRERO DEL ANTIFAZ SE DISPONEN A RESCATAR A LA MARQUESITA BEATRIZ Y PONER FIN A LA EXISTENCIA DE LOS TEMIBLES Y SANGUINARIOS HERMANOS KAN.
DENTRO DE LA FORTALEZA DE YEIR KAN, EL GUERRERO DEL ANTIFAZ Y EL PIRATA NEGRO SON VISTOS POR LOS SOLDADOS MOROS DE UN CUARTELILLO.
¡VAMOS ATRÁS! ¡NO NOS CONVIENE LUCHAR AHORA!
¡PROCUREMOS BURLARLES ENTRE LAS CALLEJUELAS!
¡VIENEN DEPRISA!
1
ALLÍ KAN SE SIENTE INVADIDO POR EL TERROR AL CONOCER LA PRESENCIA DEL GUERRERO DEL ANTIFAZ EN LA FORTALEZA.
¡NO PUEDE SER!... ¡MURIÓ AHOGADO! ¡NO PUDO SOLTARSE! ¡PERO AQUELLOS OJOS DEL ENCAPUCHADO QUE ACOMPAÑABA AL PIRATA NEGRO!...
¡YEIR! ¡EL GUERRERO DEL ANTIFAZ NO HA MUERTO! ¡DEBIÓ SOLTARSE Y ESCAPAR NADANDO! ¡ESTÁ AQUÍ!
¡NO SEAS IDIOTA! ¡ES ABSURDO!
BEATRIZ OYE EL JALEO QUE EMPIEZA A REINAR EN EL RECINTO AMURALLADO Y SE ASOMA AL BALCÓN.
¡SI VINIERAN A SALVARNOS!
ESTOY PERDIDA SI NADIE VIENE A POR MÍ!... EL CABALLERO VESTIDO DE NEGRO PARECIÓ QUERERME DECIR QUE VOLVERÍA
¡HE AQUÍ UN CALLEJÓN OSCURO QUE NOS VENDRÁ BIEN PARA ESCONDERNOS!
¡PUES A ÉL!
LOS DOS AUDACES INTRUSOS SE REFUGIAN EN UN CALLEJÓN SUMIDO EN LAS TINIEBLAS, PERO ALGUNOS DE SUS PERSEGUIDORES NO SE DEJAN ENGAÑAR.
CREO QUE VENDRÁN...
¡SEGUIDME ALGUNOS! ¡TAL VEZ SE HAYAN ESCONDIDO AQUÍ!
¡POR ALÁ!
¡SÓLO SON CUATRO!

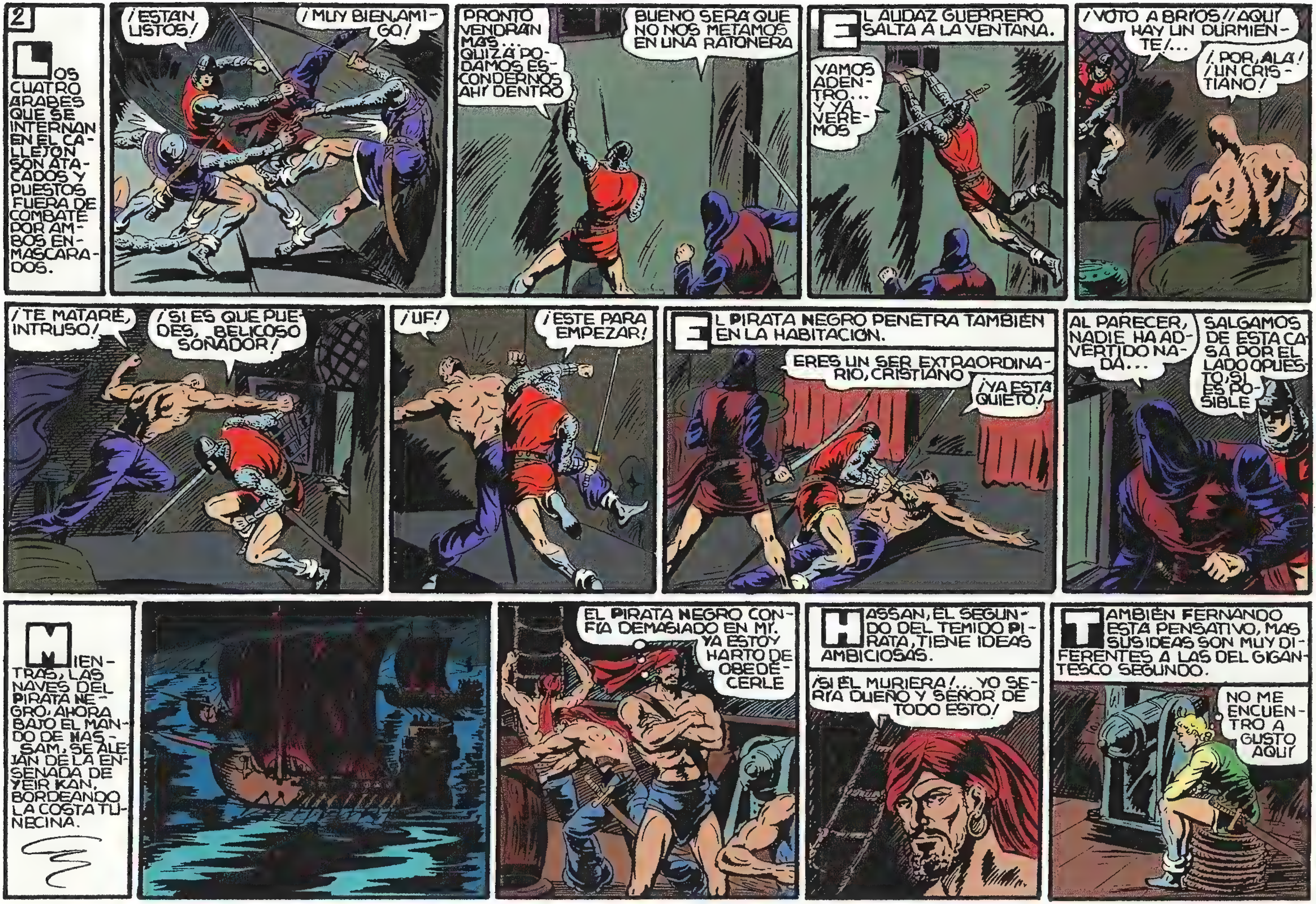
2
LOS CUATRO ARABES QUE SE INTERNAN EN EL CALLEJON SON ATACADOS Y PUESTOS FUERA DE COMBATE POR AMBOS ENMASCARADOS.
¡ESTAN LISTOS!
¡MUY BIEN, AMIGO!
PRONTO VENDRAN MAS... QUIZA PODAMOS ESCONDERNOS AHI DENTRO
BUENO SERA QUE NO NOS METAMOS EN UNA RATONERA
EL AUDAZ GUERRERO SALTA A LA VENTANA.
VAMOS ADENTRO... Y YA VEREMOS
¡VOTO A BRIOS!/ AQUI HAY UN DURMIENTE/...
¡POR ALA! ¡UN CRISTIANO!
¡TE MATARE, INTRUSO!
¡SI ES QUE PUEDES, BELICOSO SOÑADOR!
¡UF!
¡ESTE PARA EMPEZAR!
EL PIRATA NEGRO PENETRA TAMBIEN EN LA HABITACION.
ERES UN SER EXTRAORDINARIO, CRISTIANO
¡YA ESTA QUIETO!
AL PARECER, NADIE HA ADVERTIDO NADA...
SALGAMOS DE ESTA CASA POR EL LADO OPUESTO, SI ES POSIBLE
MIENTRAS, LAS NAVES DEL PIRATA NEGRO, AHORA BAJO EL MANDO DE HASSAM, SE ALEJAN DE LA ENSENADA DE YEIR KAN, BORDEANDO LA COSTA TUNECINA.
EL PIRATA NEGRO CONFIA DEMASIADO EN MI. YA ESTOY HARTO DE OBEDECERLE
HASSAN, EL SEGUNDO DEL TEMIDO PIRATA, TIENE IDEAS AMBICIOSAS.
¡SI EL MURIERA!... YO SERIA DUEÑO Y SEÑOR DE TODO ESTO!
TAMBIEN FERNANDO ESTA PENSATIVO, MAS SUS IDEAS SON MUY DIFERENTES A LAS DEL GIGANTESCO SEGUNDO.
NO ME ENCUENTRO A GUSTO AQUI

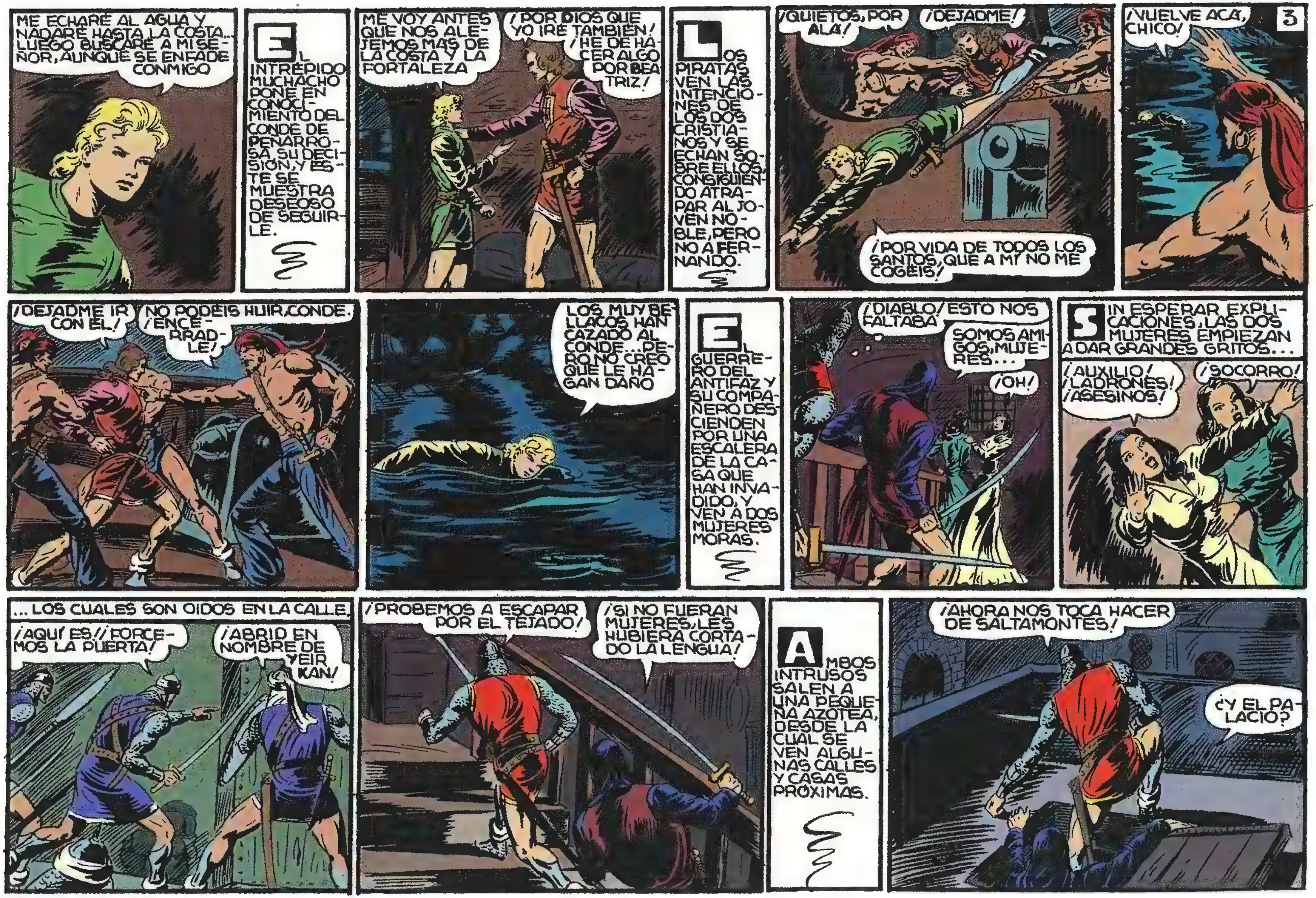
3
ME ECHARÉ AL AGUA Y NADARÉ HASTA LA COSTA... LUEGO BUSCARÉ A MI SEÑOR, AUNQUE SE ENFADE CONMIGO
EL INTRÉPIDO MUCHACHO PONE EN CONOCIMIENTO DEL CONDE DE PEÑARROSA SU DECISIÓN, Y ÉSTE SE MUESTRA DESEOSO DE SEGUIRLE.
ME VOY ANTES QUE NOS ALEJEMOS MÁS DE LA COSTA Y LA FORTALEZA
¡POR DIOS QUE YO IRÉ TAMBIÉN! ¡HE DE HACER ALGO POR BEATRIZ!
LOS PIRATAS VEN LAS INTENCIONES DE LOS DOS CRISTIANOS Y SE ECHAN SOBRE ELLOS, CONSIGUIENDO ATRAPAR AL JOVEN NOBLE, PERO NO A FERNANDO.
¡QUIETOS, POR ALÁ!
¡DEJADME!
¡POR VIDA DE TODOS LOS SANTOS, QUE A MÍ NO ME COGÉIS!
¡VUELVE ACÁ, CHICO!
¡DEJADME IR CON ÉL!
NO PODÉIS HUIR, CONDE. ¡ENCERRADLE!
LOS MUY BELLACOS HAN CAZADO AL CONDE... PERO NO CREO QUE LE HAGAN DAÑO
EL GUERRERO DEL ANTIFAZ Y SU COMPAÑERO DESCIENDEN POR UNA ESCALERA DE LA CASA QUE HAN INVADIDO, Y VEN A DOS MUJERES MORAS.
¡DIABLO! ESTO NOS FALTABA
SOMOS AMIGOS, MUJERES...
¡OH!
SIN ESPERAR EXPLICACIONES, LAS DOS MUJERES EMPIEZAN A DAR GRANDES GRITOS...
¡AUXILIO! ¡LADRONES! ¡ASESINOS!
¡SOCORRO!
...LOS CUALES SON OÍDOS EN LA CALLE.
¡AQUÍ ES! ¡FORCEMOS LA PUERTA!
¡ABRID EN NOMBRE DE YEIR KAN!
¡PROBEMOS A ESCAPAR POR EL TEJADO!
¡SI NO FUERAN MUJERES, LES HUBIERA CORTADO LA LENGUA!
AMBOS INTRUSOS SALEN A UNA PEQUEÑA AZOTEA, DESDE LA CUAL SE VEN ALGUNAS CALLES Y CASAS PRÓXIMAS.
¡AHORA NOS TOCA HACER DE SALTAMONTES!
¿Y EL PALACIO?

4
YA SUBEN LOS MUY CONDENADOS
NO HAY TIEMPO QUE PERDER. SALTAREMOS DE CASA EN CASA Y NOS LLEGAREMOS HASTA EL PALACIO DE YEIR KAN
¡YA ESTAN ELLOS TAMBIÉN SOBRE LOS TEJADOS!
QUIZÁ LES BURLEMOS PRONTO
MIENTRAS, EN LA PEQUEÑA CIUDAD FORTIFICADA CONTINÚA DÁNDOSE LA ALARMA.
¡TODOS EN PIE!
¡CUIDADO! ¡EN ESA AZOTEA HAY GENTE!
CREO QUE NOS HAN VISTO
¡YA OS TENEMOS, INTRUSOS!
¿SÍ?
¡A ELLOS!
¡VOTO A BRIOS, QUE NO OS IRÁ BIEN ESTE ENCUENTRO!
¡UG!
¡AUXILIO, HERMANOS!... ¡AH!
¡POR IMBÉCILES!
¡YA ESTÁN ACABADOS!
¡PERROS!
TODA ESTA GENTE NOS ACOSARÁ BIEN PRONTO. TENGO UN AMIGO LEAL CERCA DE AQUÍ... ¡SÍGUEME!
LOS DOS AUDACES INVASORES CONTINÚAN SU CARRERA, SALTANDO DE CASA EN CASA CON INAUDITA AGILIDAD.
OJALÁ LLEGUEMOS SIN SER VISTOS A DONDE QUIERO

AHÍ ES. EN ESA CASA PEQUEÑA VIVE UN AMIGO MÍO, OFICIAL DE YEIR KAN, Y ÉL NOS OCULTARÁ
SI NO NOS VEN ANTES, EL PELIGRO INMEDIATO HABRÁ DESAPARECIDO
TIENE CERRADA LA TRAMPILLA DEL TEJADO... DARÉ VARIOS GOLPES. ESTATE ALERTA
PARECE QUE NO NOS HAN VISTO LLEGAR AQUÍ
5
¿QUIÉN LLAMA AHÍ ARRIBA?
¡SOY UN AMIGO TUYO, YUSUF! ABRE PRESTO
¡EL PIRATA NEGRO! ¿QUÉ HACES POR ESTOS LUGARES?
NECESITO TU AYUDA
MI AMIGO Y YO NECESITAMOS ESCONDERNOS HASTA QUE CESEN DE BUSCARNOS COMO FIERAS LOS ESBIRROS DE YEIR KAN
CUENTA CON MI AYUDA
TENGO UN ESCONDRIJO SECRETO EN EL SÓTANO. AHÍ ESTARÉIS SEGUROS. ASÍ PUES SOIS VOSOTROS LOS QUE HABÉIS ALBOROTADO TANTO, ¿EH? VAMOS ABAJO
YA ME CONTARÁS QUE PLANEAS, AMIGO
LUEGO TE LO DIRÉ
APRETANDO ESTA PIEDRA SE ABRE ESTA PUERTA DISIMULADA EN EL MISMO MURO. NADIE OS DESCUBRIRÁ. PASAD
LOS DOS ENMASCARADOS QUEDAN SOLOS EN UN PEQUEÑO RECINTO.
¿CONFIÁIS TOTALMENTE EN ESE HOMBRE?
SÍ
NO HAY CUIDADO DE QUE NOS HAGA TRAICIÓN. LE SALVÉ EN CIERTA OCASIÓN LA VIDA, Y ADEMÁS SABE QUE RECOMPENSO BIEN A LOS QUE ME AYUDAN. ESPEREMOS A QUE SE APLAQUEN UN POCO
POR LAS CALLES DE LA PEQUEÑA CIUDAD AMURALLADA, LAS PATRULLAS DE YEIR KAN BUSCAN AFANOSAMENTE A LOS INTRUSOS.

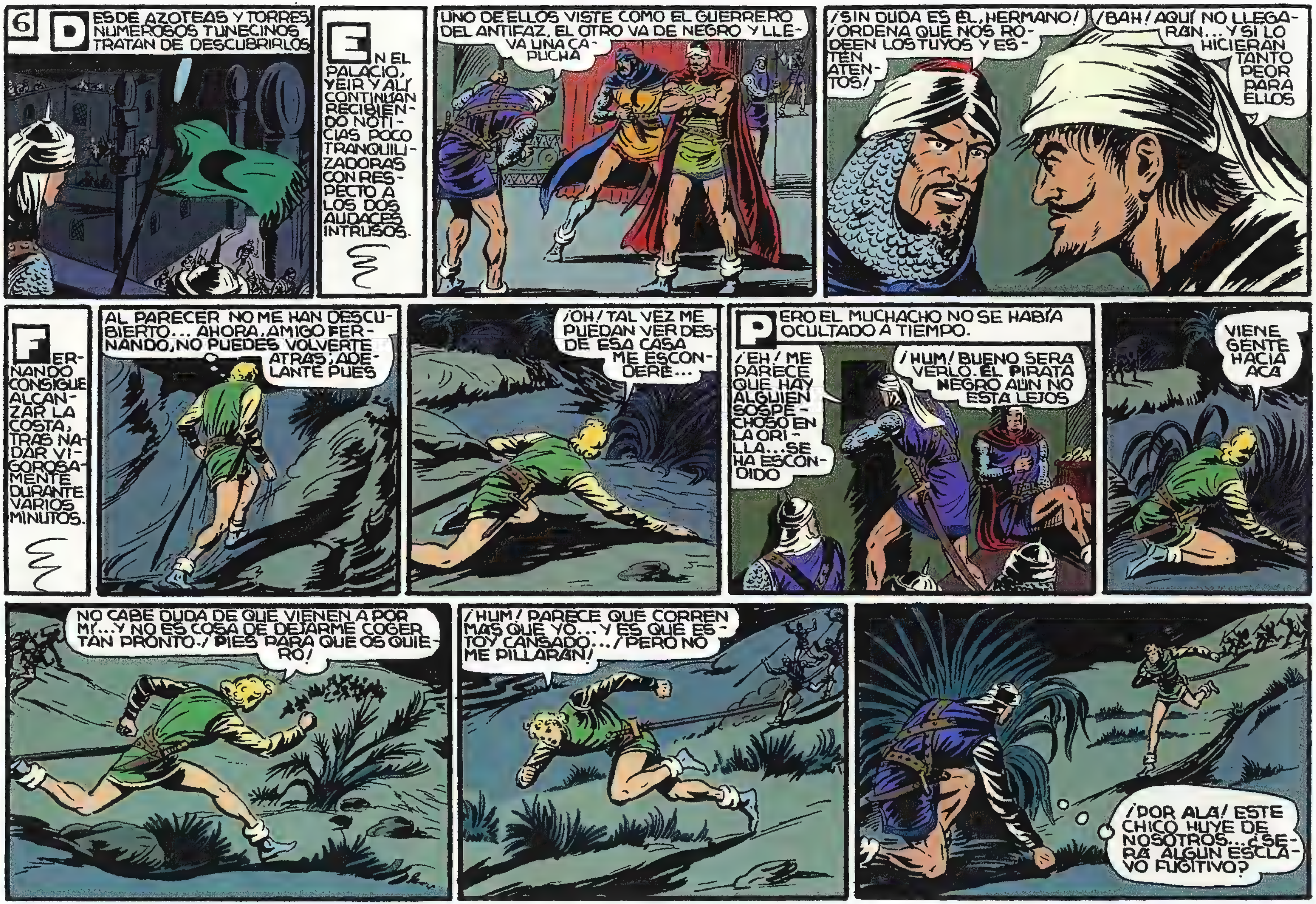
6
DESDE AZOTEAS Y TORRES NUMEROSOS TUNECINOS TRATAN DE DESCUBRIRLOS
EN EL PALACIO, YEIR Y ALÍ CONTINUAN RECIBIENDO NOTICIAS POCO TRANQUILIZADORAS CON RESPECTO A LOS DOS AUDACES INTRUSOS.
UNO DE ELLOS VISTE COMO EL GUERRERO DEL ANTIFAZ. EL OTRO VA DE NEGRO Y LLEVA UNA CAPUCHA
¡SIN DUDA ES ÉL, HERMANO! ¡ORDENA QUE NOS RODEEN LOS TUYOS Y ESTÉN ATENTOS!
¡BAH! AQUÍ NO LLEGARÁN... Y SI LO HICIERAN TANTO PEOR PARA ELLOS
FERNANDO CONSIGUE ALCANZAR LA COSTA, TRAS NADAR VIGOROSAMENTE DURANTE VARIOS MINUTOS.
AL PARECER NO ME HAN DESCUBIERTO... AHORA, AMIGO FERNANDO, NO PUEDES VOLVERTE ATRÁS; ADELANTE PUES
¡OH! TAL VEZ ME PUEDAN VER DESDE ESA CASA ME ESCONDERÉ...
PERO EL MUCHACHO NO SE HABÍA OCULTADO A TIEMPO.
¡EH! ME PARECE QUE HAY ALGUIEN SOSPECHOSO EN LA ORILLA... SE HA ESCONDIDO
¡HUM! BUENO SERÁ VERLO. EL PIRATA NEGRO AÚN NO ESTÁ LEJOS
VIENE GENTE HACIA ACÁ
NO CABE DUDA DE QUE VIENEN A POR MÍ... Y NO ES COSA DE DEJARME COGER TAN PRONTO. ¡PIES PARA QUE OS QUIERO!
¡HUM! PARECE QUE CORREN MÁS QUE YO... Y ES QUE ESTOY CANSADO... ¡PERO NO ME PILLARÁN!
¡POR ALÁ! ESTE CHICO HUYE DE NOSOTROS... ¿SERÁ ALGÚN ESCLAVO FUGITIVO?

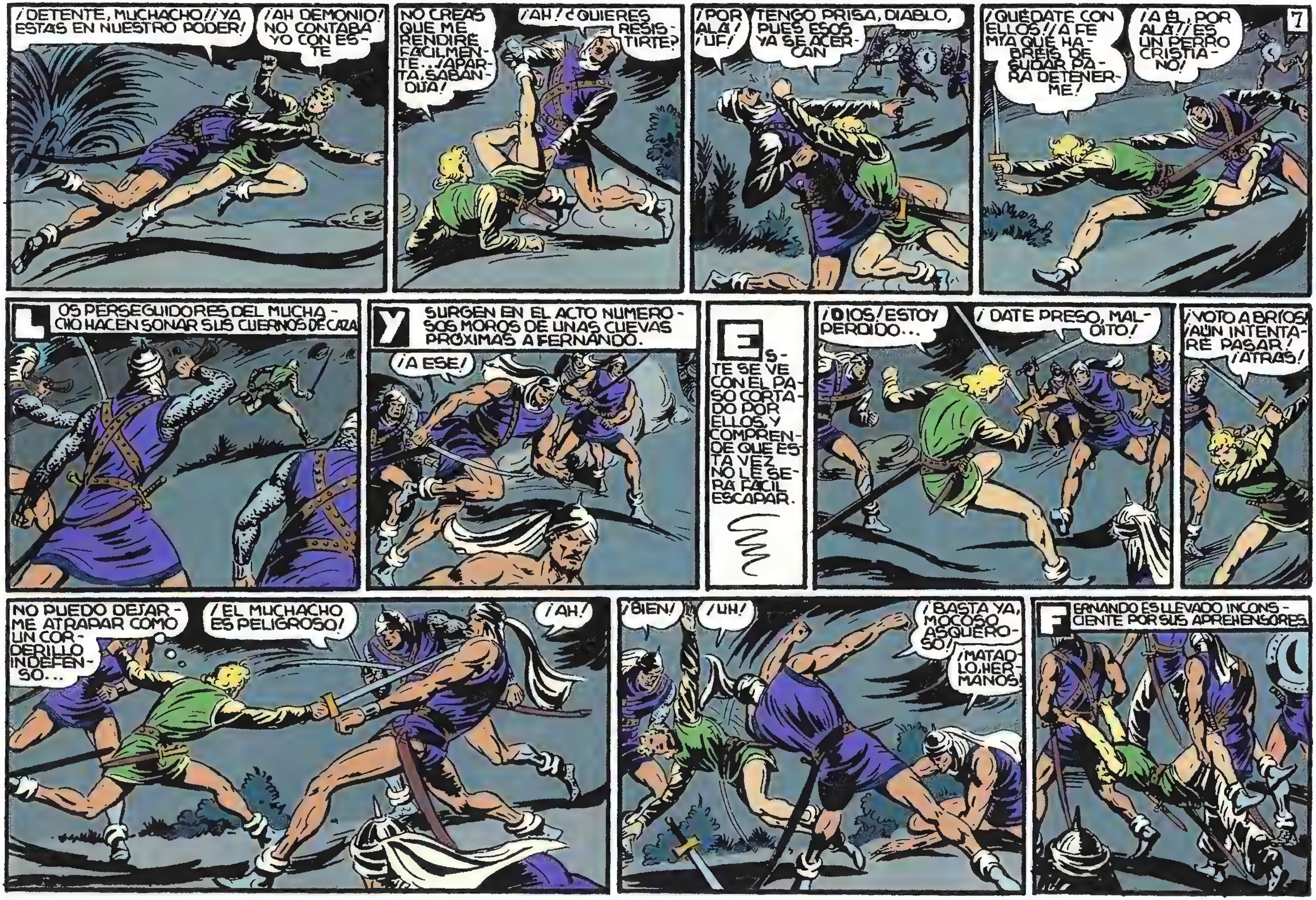
7
¡DETENTE, MUCHACHO! ¡YA ESTÁS EN NUESTRO PODER!
¡AH DEMONIO! NO CONTABA YO CON ESTE
NO CREAS QUE ME RENDIRÉ FÁCILMENTE... ¡APARTA, SABANDIJA!
¡AH! ¿QUIERES RESISTIRTE?
¡POR ALÁ! ¡UF!
TENGO PRISA, DIABLO, PUES ESOS YA SE ACERCAN
¡QUÉDATE CON ELLOS! ¡A FE MÍA QUE HABRÉIS DE SUDAR PARA DETENERME!
¡A ÉL, POR ALÁ! ¡ES UN PERRO CRISTIANO!
LOS PERSEGUIDORES DEL MUCHACHO HACEN SONAR SUS CUERNOS DE CAZA.
Y SURGEN EN EL ACTO NUMEROSOS MOROS DE UNAS CUEVAS PRÓXIMAS A FERNANDO.
¡A ESE!
ESTE SE VE CON EL PASO CORTADO POR ELLOS, Y COMPRENDE QUE ESTA VEZ NO LE SERÁ FÁCIL ESCAPAR.
¡DIOS! ESTOY PERDIDO...
¡DATE PRESO, MALDITO!
¡VOTO A BRÍOS! ¡AÚN INTENTARÉ PASAR! ¡ATRÁS!
NO PUEDO DEJARME ATRAPAR COMO UN CORDERILLO INDEFENSO...
¡EL MUCHACHO ES PELIGROSO!
¡AH!
¡BIEN!
¡UH!
¡BASTA YA, MOCOSO ASQUEROSO!
¡MATADLO, HERMANOS!
FERNANDO ES LLEVADO INCONSCIENTE POR SUS APREHENSORES.

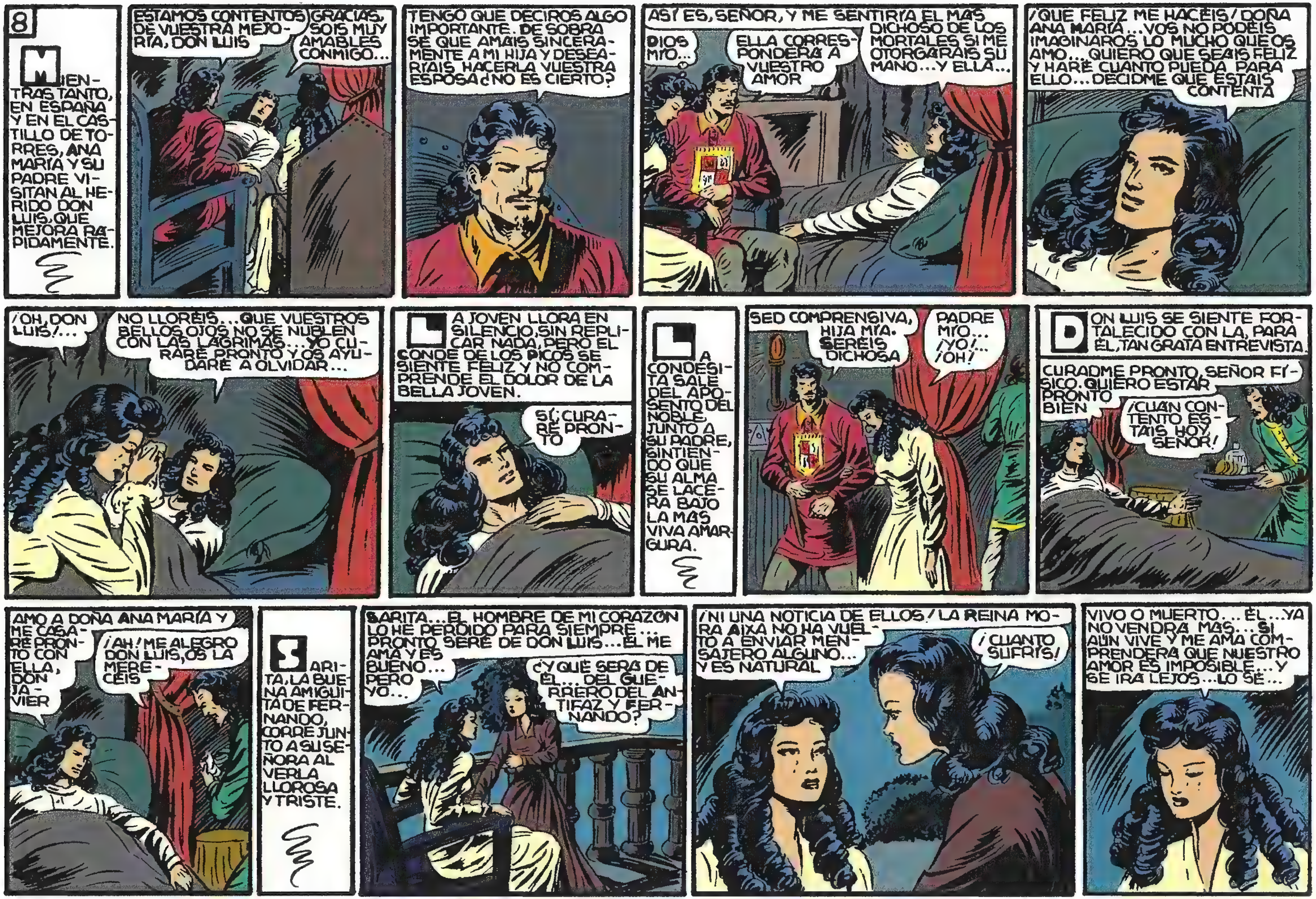
8
MIENTRAS TANTO, EN ESPAÑA Y EN EL CASTILLO DE TORRES, ANA MARÍA Y SU PADRE VISITAN AL HERIDO DON LUIS, QUE MEJORA RÁPIDAMENTE.
ESTAMOS CONTENTOS DE VUESTRA MEJORÍA, DON LUIS
GRACIAS. SOIS MUY AMABLES CONMIGO...
TENGO QUE DECIROS ALGO IMPORTANTE. DE SOBRA SÉ QUE AMÁIS SINCERAMENTE A MI HIJA Y DESEARÍAIS HACERLA VUESTRA ESPOSA ¿NO ES CIERTO?
ASÍ ES, SEÑOR, Y ME SENTIRÍA EL MÁS DICHOSO DE LOS MORTALES SI ME OTORGÁRAIS SU MANO... Y ELLA...
ELLA CORRESPONDERÁ A VUESTRO AMOR
DIOS MÍO...
¡QUÉ FELIZ ME HACÉIS! DOÑA ANA MARÍA... VOS NO PODÉIS IMAGINAROS LO MUCHO QUE OS AMO... QUIERO QUE SEÁIS FELIZ Y HARÉ CUANTO PUEDA PARA ELLO... DECIDME QUE ESTÁIS CONTENTA
¡OH, DON LUIS!...
NO LLORÉIS... QUE VUESTROS BELLOS OJOS NO SE NUBLEN CON LAS LÁGRIMAS... YO CURARÉ PRONTO Y OS AYUDARÉ A OLVIDAR...
LA JOVEN LLORA EN SILENCIO, SIN REPLICAR NADA, PERO EL CONDE DE LOS PICOS SE SIENTE FELIZ Y NO COMPRENDE EL DOLOR DE LA BELLA JOVEN.
SÍ; CURARÉ PRONTO
LA CONDESITA SALE DEL APOSENTO DEL NOBLE JUNTO A SU PADRE, SINTIENDO QUE SU ALMA SE LACERA BAJO LA MÁS VIVA AMARGURA.
SED COMPRENSIVA, HIJA MÍA. SERÉIS DICHOSA
PADRE MÍO... ¡YO!... ¡OH!
DON LUIS SE SIENTE FORTALECIDO CON LA, PARA ÉL, TAN GRATA ENTREVISTA.
CURADME PRONTO, SEÑOR FÍSICO. QUIERO ESTAR PRONTO BIEN
¡CUÁN CONTENTO ESTÁIS HOY, SEÑOR!
AMO A DOÑA ANA MARÍA Y ME CASARÉ PRONTO CON ELLA, DON JAVIER
¡AH! ME ALEGRO DON LUIS, OS LA MERECÉIS
SARITA, LA BUENA AMIGUITA DE FERNANDO, CORRE JUNTO A SU SEÑORA AL VERLA LLOROSA Y TRISTE.
SARITA... EL HOMBRE DE MI CORAZÓN LO HE PERDIDO PARA SIEMPRE... PRONTO SERÉ DE DON LUIS... ÉL ME AMA Y ES BUENO... PERO YO...
¿Y QUÉ SERÁ DE ÉL... DEL GUERRERO DEL ANTIFAZ Y FERNANDO?
¡NI UNA NOTICIA DE ELLOS! LA REINA MORA AIXA NO HA VUELTO A ENVIAR MENSAJERO ALGUNO... Y ES NATURAL
¡CUÁNTO SUFRÍS!
VIVO O MUERTO... ÉL... YA NO VENDRÁ MÁS... SI AÚN VIVE Y ME AMA COMPRENDERÁ QUE NUESTRO AMOR ES IMPOSIBLE... Y SE IRÁ LEJOS... LO SÉ...

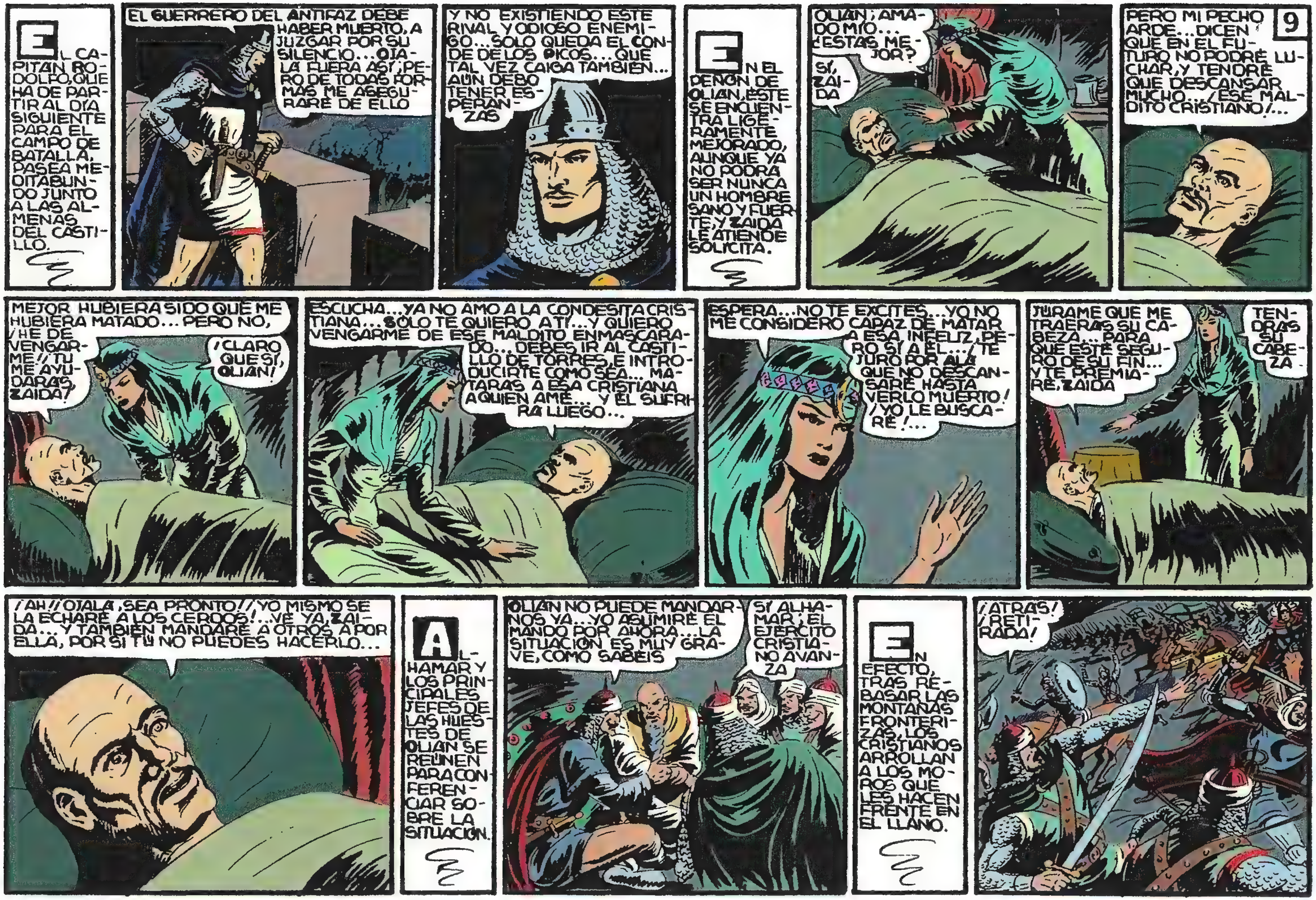
EL CAPITÁN RODOLFO, QUE HA DE PARTIR AL DÍA SIGUIENTE PARA EL CAMPO DE BATALLA, PASEA MEDITABUNDO JUNTO A LAS ALMENAS DEL CASTILLO.
EL GUERRERO DEL ANTIFAZ DEBE HABER MUERTO, A JUZGAR POR SU SILENCIO... OJALÁ FUERA ASÍ; PERO DE TODAS FORMAS ME ASEGURARÉ DE ELLO
Y NO EXISTIENDO ESTE RIVAL Y ODIOSO ENEMIGO... SÓLO QUEDA EL CONDE DE LOS PICOS... QUE TAL VEZ CAIGA TAMBIÉN... AÚN DEBO TENER ESPERANZAS
EN EL PEÑÓN DE OLIAN, ÉSTE SE ENCUENTRA LIGERAMENTE MEJORADO, AUNQUE YA NO PODRÁ SER NUNCA UN HOMBRE SANO Y FUERTE, Y ZAIDA LE ATIENDE SOLÍCITA.
OLIAN; AMADO MÍO... ¿ESTÁS MEJOR?
SÍ, ZAIDA
9
PERO MI PECHO ARDE... DICEN QUE EN EL FUTURO NO PODRÉ LUCHAR, Y TENDRÉ QUE DESCANSAR MUCHO... ¡ESE MALDITO CRISTIANO!...
MEJOR HUBIERA SIDO QUE ME HUBIERA MATADO... PERO NO, ¡HE DE VENGARME!! ¡TÚ ME AYUDARÁS, ZAIDA!
¡CLARO QUE SÍ, OLIAN!
ESCUCHA... YA NO AMO A LA CONDESITA CRISTIANA... SÓLO TE QUIERO A TI... Y QUIERO VENGARME DE ESE MALDITO ENMASCARADO... DEBES IR AL CASTILLO DE TORRES, E INTRODUCIRTE COMO SEA... MATARÁS A ESA CRISTIANA A QUIEN AMÉ... Y ÉL SUFRIRÁ LUEGO...
ESPERA... NO TE EXCITES... YO NO ME CONSIDERO CAPAZ DE MATAR A ESA INFELIZ, PERO SÍ A ÉL... ¡TE JURO POR ALÁ QUE NO DESCANSARÉ HASTA VERLO MUERTO! ¡YO LE BUSCARÉ!...
JÚRAME QUE ME TRAERÁS SU CABEZA... PARA QUE ESTÉ SEGURO DE SU FIN... Y TE PREMIARÉ, ZAIDA
TENDRÁS SU CABEZA
¡AH!! ¡OJALÁ SEA PRONTO!! ¡YO MISMO SE LA ECHARÉ A LOS CERDOS!... VE YA, ZAIDA... Y TAMBIÉN MANDARÉ A OTROS A POR ELLA, POR SI TÚ NO PUEDES HACERLO...
ALHAMAR Y LOS PRINCIPALES JEFES DE LAS HUESTES DE OLIAN SE REÚNEN PARA CONFERENCIAR SOBRE LA SITUACIÓN.
OLIAN NO PUEDE MANDARNOS YA... YO ASUMIRÉ EL MANDO POR AHORA... LA SITUACIÓN ES MUY GRAVE, COMO SABÉIS
SÍ ALHAMAR; EL EJÉRCITO CRISTIANO AVANZA
EN EFECTO, TRAS REBASAR LAS MONTAÑAS FRONTERIZAS, LOS CRISTIANOS ARROLLAN A LOS MOROS QUE LES HACEN FRENTE EN EL LLANO.
¡ATRÁS! ¡RETIRADA!

10
TRASCURREN LAS HORAS DE LA NOCHE, Y TANTO ALÍ KAN COMO SU HERMANO NO DUERMEN, ESPERANDO NOTICIAS DE LOS DOS AUDACES INVASORES.
¿QUE HAN DESAPARECIDO?/ ¡POR ALA!/ ¡REGISTRAD BIEN TODAS LAS CASAS!/ ¡HAY QUE ENCONTRARLOS!
DICES BIEN, YEIR. EL GUERRERO DEL ANTIFAZ DEBE HABERSE ESCONDIDO, ACECHANDO EL MOMENTO DE VENIR AQUÍ Y... ¡POR ALA, QUE TUS GUARDIAS NO SE DESCUIDEN!
MIENTRAS, LOS DOS PERSONAJES TAN BUSCADOS ESPERAN, EN EFECTO, EL MOMENTO PROPICIO PARA ACTUAR.
ESTA CALMA NO ME GUSTA. PREFIERO LA LUCHA CONSTANTE. SI HUBIERA VENIDO YO SOLO ESTARÍA YA EN EL PALACIO Y HUBIERA CUMPLIDO MI MISIÓN
O TE HABRÍAN MATADO, GUERRERO DEL ANTIFAZ. ME PARECE QUE NO ESTIMAS NADA TU VIDA
AL NO VERNOS CREERÁN QUE NOS HEMOS VUELTO A MARCHAR Y DESCUIDARÁN ALGO LA VIGILANCIA. NADA PODRÍAMOS HACER CONTRA TODOS LOS ESBIRROS DE YEIR KAN... ¡SI NO NOS HUBIERAN DESCUBIERTO ANTES!...
LA PUERTA SECRETA SE ABRE Y ENTRA YUSUF, EL AMIGO DEL PIRATA NEGRO.
TODA LA GENTE ESTÁ MOVILIZADA. YO MISMO HE FINGIDO BUSCAROS. TENDRÉIS QUE TENER PACIENCIA
¡HUM!
ESCUCHA YUSUF. HEMOS VENIDO A TERMINAR CON YEIR KAN Y SU HERMANO... Y A LLEVARNOS A UNA MARQUESITA CRISTIANA QUE TIENE EN SU PALACIO
¡POR ALA! ESO ES SERIO
CUENTO CON TU AYUDA, Y CUANDO YO OCUPE EL PUESTO DE YEIR TE HARÉ JEFE MAYOR Y SERÁS RICO. NECESITO QUE ME AYUDES A ENTRAR EN PALACIO Y PREPARARNOS LA FUGA
YA ENTIENDO
QUIERES QUE TE LIBRE, A SER POSIBLE DE CENTINELAS, QUE TE PROPORCIONE CABALLOS Y... BIEN... LUEGO PODRÍAS ESCONDERTE EN CASA DE MI HERMANO, QUE NO VIVE LEJOS, COMO YA SABES. LO HARÉ, AMIGO
GRACIAS, YUSUF. Y RECUERDA QUE HE DE LLEVARME SANA Y SALVA A ESA CRISTIANA. MIS BARCOS ME ESPERAN MÁS AL SUR Y ALLÍ EMBARCAREMOS
YA ME LO FIGURABA
YUSUF SALE DE SU CASA PENSATIVO; LE CONSTA QUE AYUDANDO AL PIRATA NEGRO SE JUEGA LA VIDA
SI LES DELATASE, LOS KAN ME PREMIARÍAN BIEN. TAL VEZ FUERA LO MEJOR QUE PODÍA HACER
EL GUERRERO DEL ANTIFAZ Y SU COMPAÑERO QUEDAN EN SU REFUGIO, ESPERANDO EN SILENCIO. NUESTRO HÉROE SE ENTREGA A AMARGOS RECUERDOS.
ESTA INACTIVIDAD ME DEJA TIEMPO PARA PENSAR Y RECORDAR MI DESVENTURA
FIN

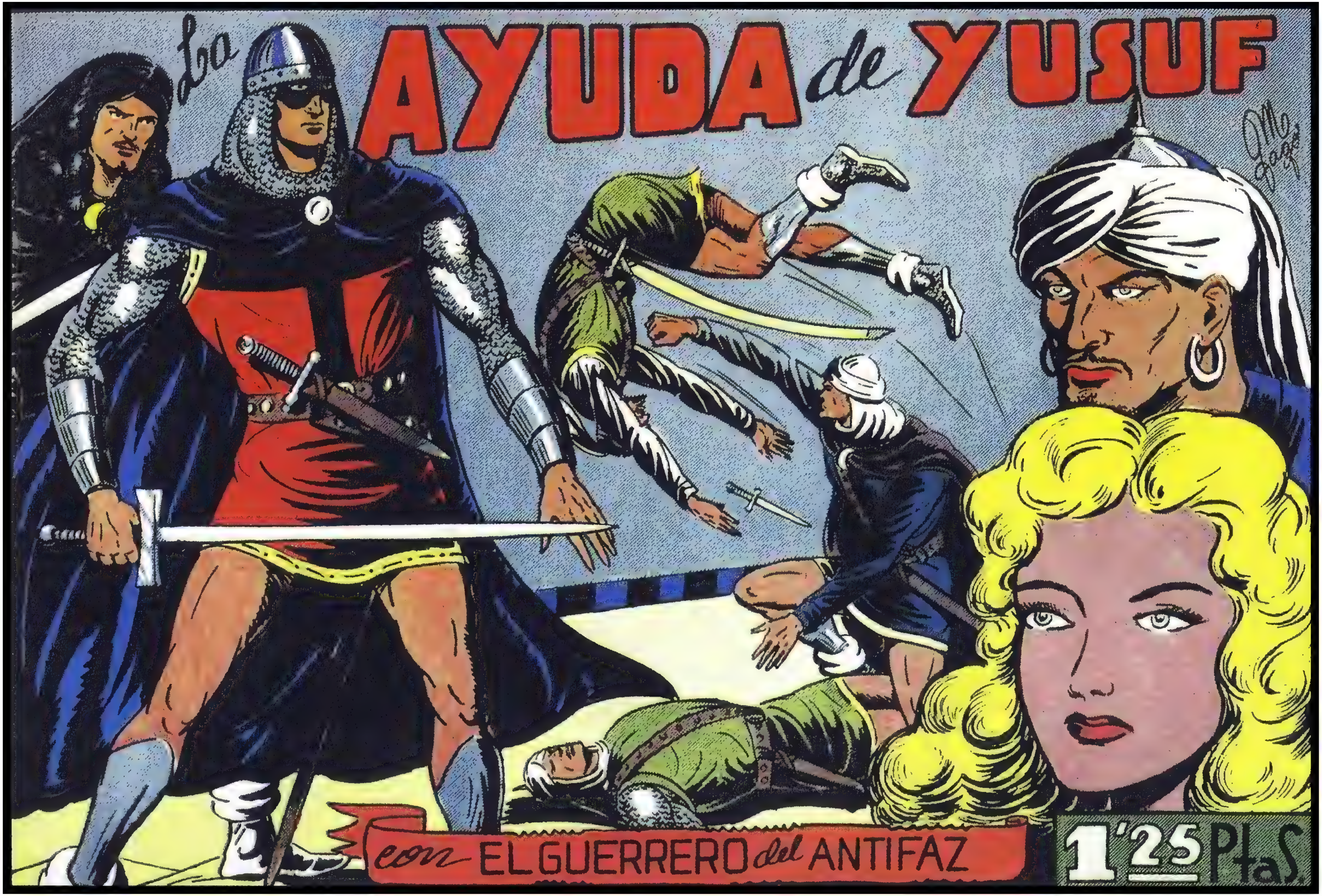
La AYUDA de YUSUF
con EL GUERRERO del ANTIFAZ
1'25 PtaS.

La AYUDA de YUSUF con EL GUERRERO DEL ANTIFAZ
EL PIRATA NEGRO Y EL GUERRERO DEL ANTIFAZ SE LIBRAN DE LA PERSECUCIÓN DE LOS HOMBRES DE YEIR KAN ESCONDIÉNDOSE EN LA CASA DE YUSUF, AMIGO DEL PIRATA, Y EL CUAL LES PROMETE SU AYUDA.
EN LA ESTANCIA SECRETA DEL SÓTANO, AMBOS REFUGIADOS ESPERAN A QUE CESEN DE BUSCARLES PARA ACTUAR CON MÁS LIBERTAD. EL GUERRERO DEL ANTIFAZ PIENSA MIENTRAS SU ALIADO DUERME.
LA REINA AIXA ENVIÓ UN MENSAJE A ANA MARÍA PIDIÉNDOLA ACUDIERA JUNTO A MÍ CUANDO ESTABA GRAVEMENTE HERIDO... Y ELLA NO FUÉ... SU PADRE SE LO IMPIDIÓ. NADA PUEDO ESPERAR...
...Y SIN EMBARGO NO PUEDO OLVIDARLA. SÓLO LA CONSTANTE LUCHA ME IMPIDE RECORDAR DE CONTINUO MI DESVENTURA
1
POR FIN, EL GUERRERO ENMASCARADO SE DUERME TAMBIÉN.
YEIR KAN Y SU HERMANO ALÍ SIGUEN RECIBIENDO NOTICIAS POCO AGRADABLES. EL MISMO YUSUF LES INFORMA SOBRE LA INUTILIDAD DE SUS PESQUISAS.
NO SE LES VE POR PARTE ALGUNA, YEIR KAN
¡POR ALÁ! ¿HAN REGISTRADO LAS CASAS?
SÍ, PERO NO SE ESCONDEN EN NINGUNA. JURARÍA QUE SE HAN MARCHADO DE LA FORTALEZA... NO CABE PENSAR OTRA COSA
SÍ; TAL CREO
EN BUEN LÍO ESTOY METIDO. YA NO PUEDO VOLVERME ATRÁS. OJALÁ NO ME DESCUBRAN
ESE ES EL BALCÓN DE LA HABITACIÓN DE LA MARQUESA CRISTIANA...
¡POR MIL TIBURONES, ALÍ! ESTOY VIENDO QUE ME PASARÉ TODA LA NOCHE SIN DORMIR ESPERANDO A UN ESPÍRITU
¡HA DE VENIR, YEIR! ¡LE CONOZCO BIEN
¡BAH! YA ME AVISARÁN SI SE ATREVE. HASTA MAÑANA
¡OH! ¿QUÉ HARÉ? NO PUEDO ESPERARLE SOLO
YA DE MADRUGADA, CUANDO EN LA FORTALEZA VUELVE LA TRANQUILIDAD Y CASI TODA LA GENTE DUERME, YUSUF VUELVE JUNTO A SUS DOS PROTEGIDOS.
HA LLEGADO EL MOMENTO. SI OS COGEN ESPERO QUE SABRÉIS CALLAR MI COMPLICIDAD. EN CASO DESESPERADO TENGO PLANEADA MI FUGA, PERO AÚN QUIERO SEGUIR AQUÍ
NADA TEMAS
TENGO VARIOS TRAJES COMO LOS QUE LLEVAN LOS ESBIRROS DE YEIR. VESTIRÉIS LOS DOS DE OFICIALES, OS DARÉ UNA ESCALA TAMBIÉN...

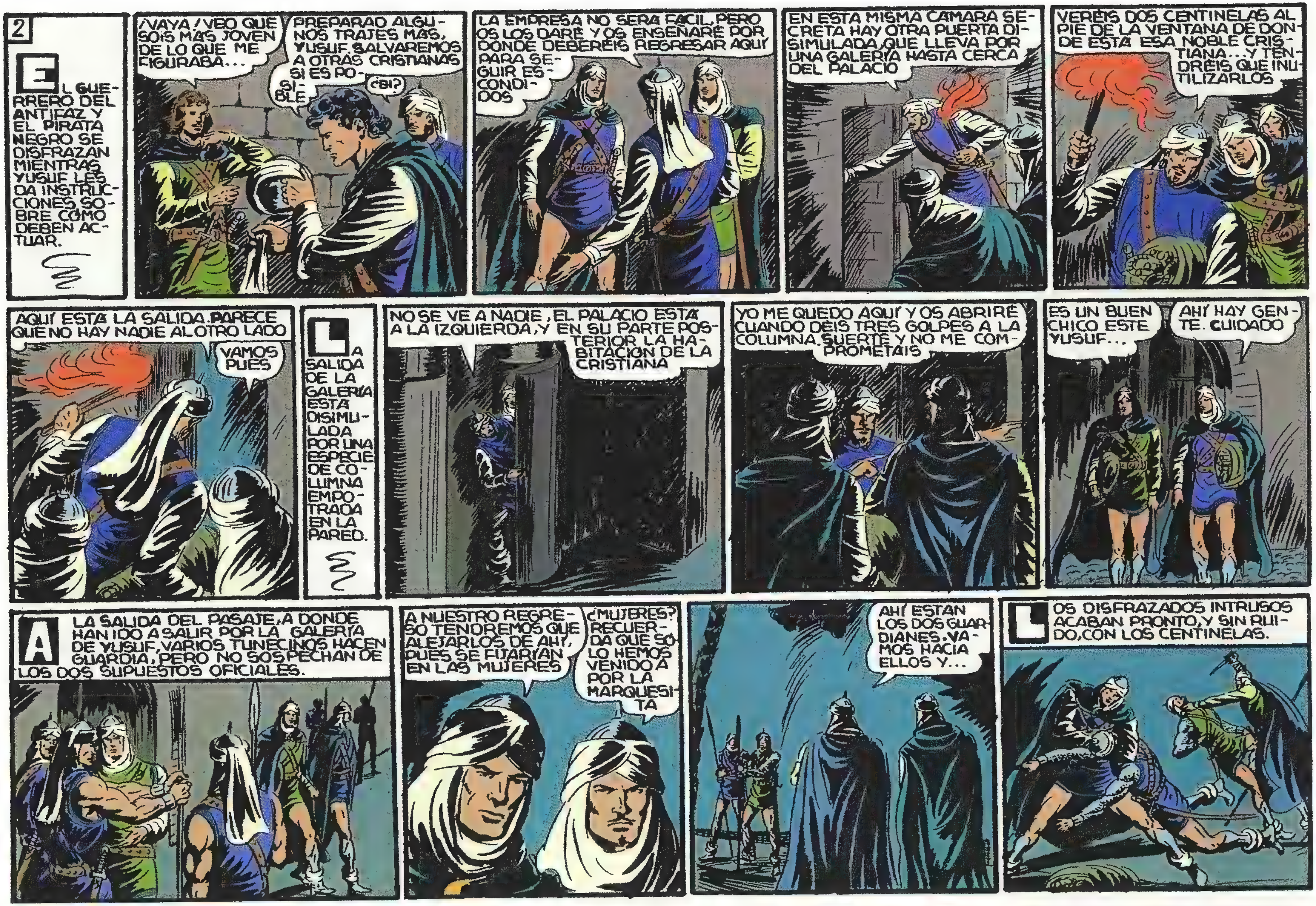
2
EL GUERRERO DEL ANTIFAZ Y EL PIRATA NEGRO SE DISFRAZAN MIENTRAS YUSUF LES DA INSTRUCCIONES SOBRE CÓMO DEBEN ACTUAR.
¡VAYA! ¡VEO QUE SOIS MÁS JOVEN DE LO QUE ME FIGURABA...
PREPARAD ALGUNOS TRAJES MÁS, YUSUF. SALVAREMOS A OTRAS CRISTIANAS SI ES POSIBLE
¿SÍ?
LA EMPRESA NO SERÁ FÁCIL, PERO OS LOS DARÉ Y OS ENSEÑARÉ POR DÓNDE DEBERÉIS REGRESAR AQUÍ PARA SEGUIR ESCONDIDOS
EN ESTA MISMA CÁMARA SECRETA HAY OTRA PUERTA DISIMULADA, QUE LLEVA POR UNA GALERÍA HASTA CERCA DEL PALACIO
VERÉIS DOS CENTINELAS AL PIE DE LA VENTANA DE DONDE ESTÁ ESA NOBLE CRISTIANA... Y TENDRÉIS QUE INUTILIZARLOS
AQUÍ ESTÁ LA SALIDA. PARECE QUE NO HAY NADIE AL OTRO LADO
VAMOS PUES
LA SALIDA DE LA GALERÍA ESTÁ DISIMULADA POR UNA ESPECIE DE COLUMNA EMPOTRADA EN LA PARED.
NO SE VE A NADIE. EL PALACIO ESTÁ A LA IZQUIERDA, Y EN SU PARTE POSTERIOR LA HABITACIÓN DE LA CRISTIANA
YO ME QUEDO AQUÍ Y OS ABRIRÉ CUANDO DEIS TRES GOLPES A LA COLUMNA. SUERTE Y NO ME COMPROMETÁIS
ES UN BUEN CHICO ESTE YUSUF...
AHÍ HAY GENTE. CUIDADO
A LA SALIDA DEL PASAJE, A DONDE HAN IDO A SALIR POR LA GALERÍA DE YUSUF, VARIOS TUNECINOS HACEN GUARDIA, PERO NO SOSPECHAN DE LOS DOS SUPUESTOS OFICIALES.
A NUESTRO REGRESO TENDREMOS QUE ALEJARLOS DE AHÍ, PUES SE FIJARÍAN EN LAS MUJERES
¿MUJERES? RECUERDA QUE SÓLO HEMOS VENIDO A POR LA MARQUESITA
AHÍ ESTÁN LOS DOS GUARDIANES. VAMOS HACIA ELLOS Y...
LOS DISFRAZADOS INTRUSOS ACABAN PRONTO, Y SIN RUIDO, CON LOS CENTINELAS.

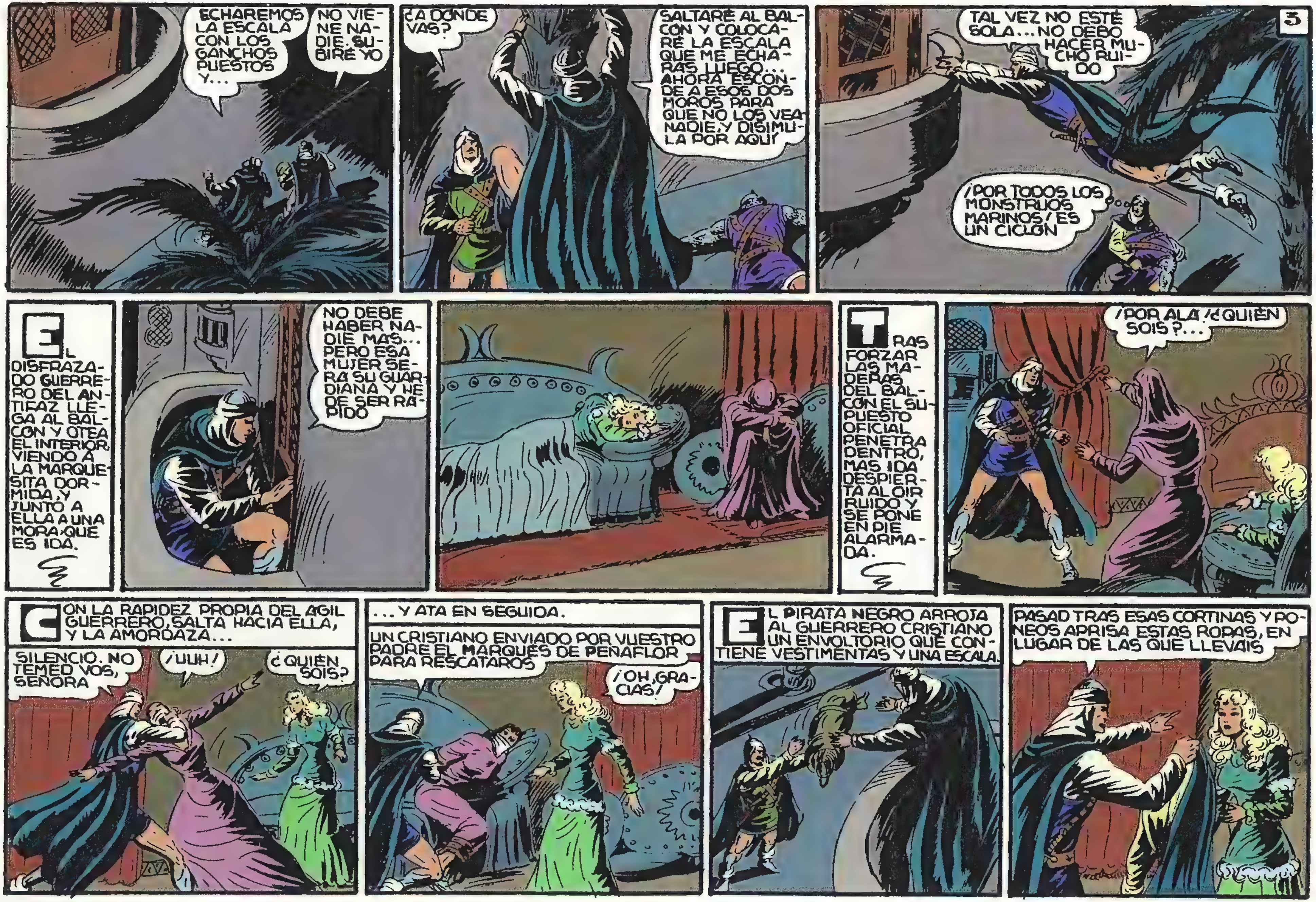

ECHAREMOS LA ESCALA CON LOS GANCHOS PUESTOS Y...
NO VIENE NADIE. SUBIRÉ YO
¿A DONDE VAS?
SALTARÉ AL BALCÓN Y COLOCARÉ LA ESCALA QUE ME ECHARAS LUEGO... AHORA ESCONDE A ESOS DOS MOROS PARA QUE NO LOS VEA NADIE, Y DISIMULA POR AQUÍ
3
TAL VEZ NO ESTÉ SOLA... NO DEBO HACER MUCHO RUIDO
¡POR TODOS LOS MONSTRUOS MARINOS! ES UN CICLON
EL DISFRAZADO GUERRERO DEL ANTIFAZ LLEGA AL BALCÓN Y OTEA EL INTERIOR, VIENDO A LA MARQUESITA DORMIDA, Y JUNTO A ELLA A UNA MORA QUE ES IDA.
NO DEBE HABER NADIE MAS... PERO ESA MUJER SERA SU GUARDIANA Y HE DE SER RAPIDO
TRAS FORZAR LAS MADERAS DEL BALCÓN EL SUPUESTO OFICIAL PENETRA DENTRO, MAS IDA DESPIERTA AL OIR RUIDO Y SE PONE EN PIE ALARMADA.
¡POR ALA! ¿QUIÉN SOIS?...
CON LA RAPIDEZ PROPIA DEL AGIL GUERRERO, SALTA HACIA ELLA, Y LA AMORDAZA...
SILENCIO. NO TEMED VOS, SEÑORA
¡UUH!
¿QUIÉN SOIS?
...Y ATA EN SEGUIDA.
UN CRISTIANO ENVIADO POR VUESTRO PADRE EL MARQUÉS DE PEÑAFLOR PARA RESCATAROS
¡OH, GRACIAS!
EL PIRATA NEGRO ARROJA AL GUERRERO CRISTIANO UN ENVOLTORIO QUE CONTIENE VESTIMENTAS Y UNA ESCALA.
PASAD TRAS ESAS CORTINAS Y PONEOS APRISA ESTAS ROPAS, EN LUGAR DE LAS QUE LLEVAIS

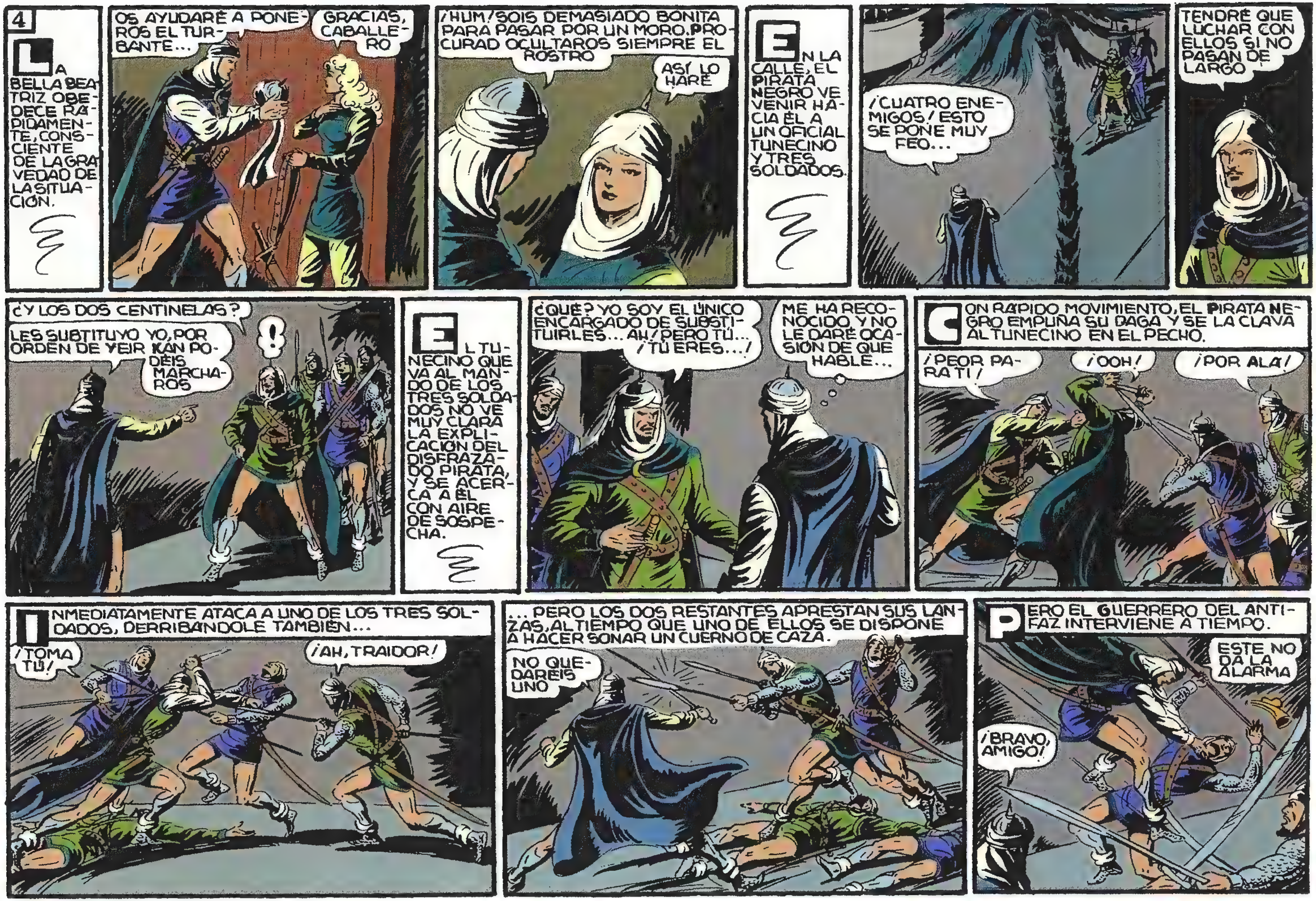
4
LA BELLA BEATRIZ OBEDECE RAPIDAMENTE, CONSCIENTE DE LA GRAVEDAD DE LA SITUACIÓN.
OS AYUDARÉ A PONEROS EL TURBANTE...
GRACIAS, CABALLERO
¡HUM! SOIS DEMASIADO BONITA PARA PASAR POR UN MORO. PROCURAD OCULTAROS SIEMPRE EL ROSTRO
ASÍ LO HARÉ
EN LA CALLE, EL PIRATA NEGRO VE VENIR HACIA ÉL A UN OFICIAL TUNECINO Y TRES SOLDADOS.
¡CUATRO ENEMIGOS! ESTO SE PONE MUY FEO...
TENDRÉ QUE LUCHAR CON ELLOS SI NO PASAN DE LARGO
¿Y LOS DOS CENTINELAS?
LES SUBTITUYO YO, POR ORDEN DE YEIR KAN PODÉIS MARCHAROS
!
EL TUNECINO QUE VA AL MANDO DE LOS TRES SOLDADOS NO VE MUY CLARA LA EXPLICACIÓN DEL DISFRAZADO PIRATA, Y SE ACERCA A ÉL CON AIRE DE SOSPECHA.
¿QUÉ? YO SOY EL ÚNICO ENCARGADO DE SUBSTITUIRLES... ¡AH! ¡PERO TÚ... ¡TÚ ERES...!
ME HA RECONOCIDO Y NO LE DARÉ OCASIÓN DE QUE HABLE...
CON RÁPIDO MOVIMIENTO, EL PIRATA NEGRO EMPUÑA SU DAGA Y SE LA CLAVA AL TUNECINO EN EL PECHO.
¡PEOR PARA TI!
¡OOH!
¡POR ALÁ!
INMEDIATAMENTE ATACA A UNO DE LOS TRES SOLDADOS, DERRIBÁNDOLE TAMBIÉN...
¡TOMA TÚ!
¡AH, TRAIDOR!
... PERO LOS DOS RESTANTES APRESTAN SUS LANZAS, AL TIEMPO QUE UNO DE ELLOS SE DISPONE A HACER SONAR UN CUERNO DE CAZA.
NO QUEDARÉIS UNO
PERO EL GUERRERO DEL ANTIFAZ INTERVIENE A TIEMPO.
ESTE NO DA LA ALARMA
¡BRAVO, AMIGO!

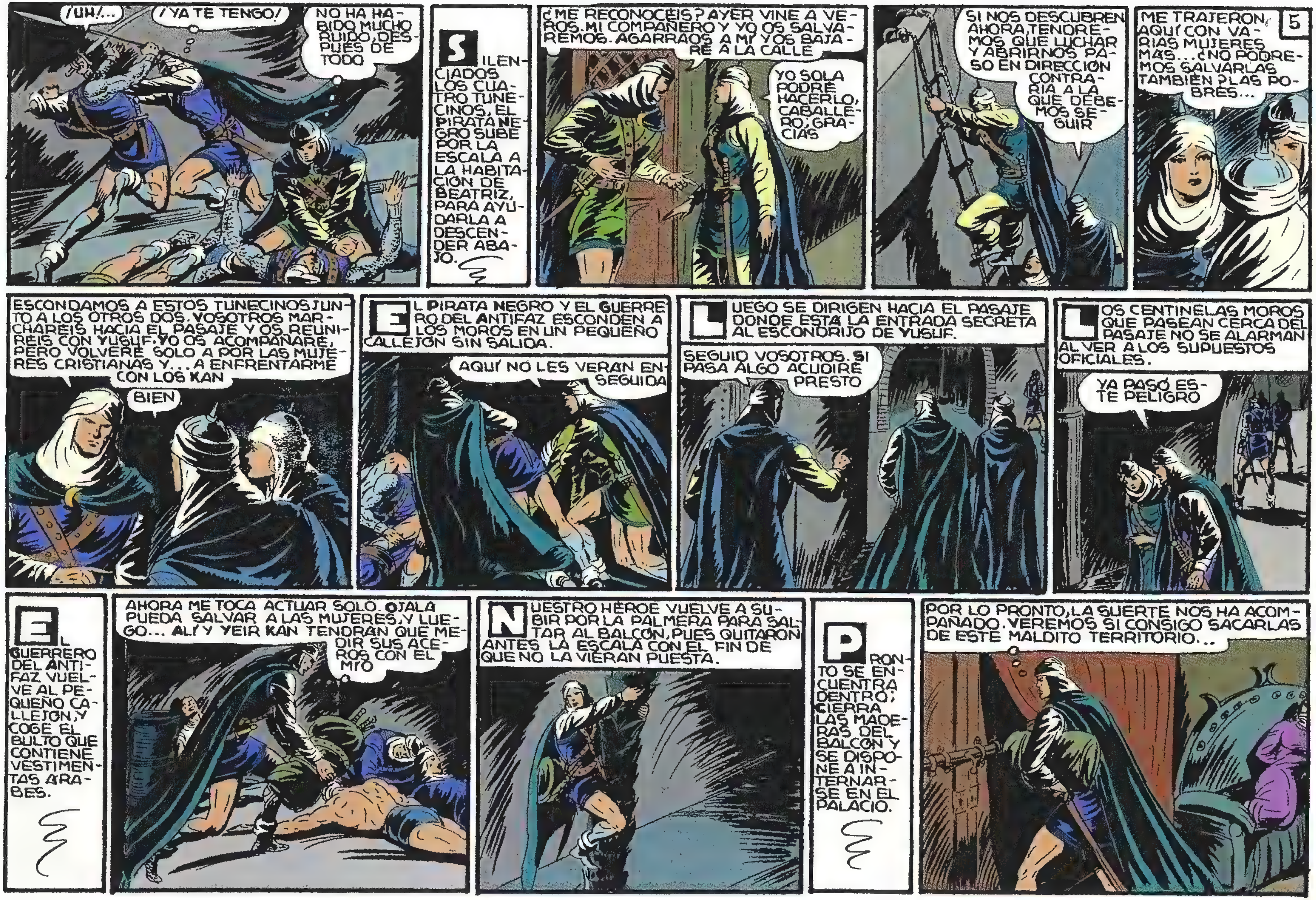
¡UH!...
¡YA TE TENGO!
NO HA HABIDO MUCHO RUIDO, DESPUÉS DE TODO
SILENCIADOS LOS CUATRO TUNECINOS, EL PIRATA NEGRO SUBE POR LA ESCALA A LA HABITACIÓN DE BEATRIZ, PARA AYUDARLA A DESCENDER ABAJO.
¿ME RECONOCÉIS? AYER VINE A VEROS. MI COMPAÑERO Y YO OS SALVAREMOS. AGARRAOS A MÍ Y OS BAJARÉ A LA CALLE
YO SOLA PODRÉ HACERLO, CABALLERO; GRACIAS
SI NOS DESCUBREN AHORA, TENDREMOS QUE LUCHAR Y ABRIRNOS PASO EN DIRECCIÓN CONTRARIA A LA QUE DEBEMOS SEGUIR
5
ME TRAJERON AQUÍ CON VARIAS MUJERES MÁS... ¿NO PODREMOS SALVARLAS TAMBIÉN? LAS POBRES...
ESCONDAMOS A ESTOS TUNECINOS JUNTO A LOS OTROS DOS. VOSOTROS MARCHARÉIS HACIA EL PASAJE Y OS REUNIRÉIS CON YUSUF. YO OS ACOMPAÑARÉ, PERO VOLVERÉ SOLO A POR LAS MUJERES CRISTIANAS Y... A ENFRENTARME CON LOS KAN
BIEN
EL PIRATA NEGRO Y EL GUERRERO DEL ANTIFAZ ESCONDEN A LOS MOROS EN UN PEQUEÑO CALLEJÓN SIN SALIDA.
AQUÍ NO LES VERÁN ENSEGUIDA
LUEGO SE DIRIGEN HACIA EL PASAJE DONDE ESTÁ LA ENTRADA SECRETA AL ESCONDRIJO DE YUSUF.
SEGUID VOSOTROS. SI PASA ALGO ACUDIRÉ PRESTO
LOS CENTINELAS MOROS QUE PASEAN CERCA DEL PASAJE NO SE ALARMAN AL VER A LOS SUPUESTOS OFICIALES.
YA PASÓ ESTE PELIGRO
EL GUERRERO DEL ANTIFAZ VUELVE AL PEQUEÑO CALLEJÓN Y COGE EL BULTO QUE CONTIENE VESTIMENTAS ÁRABES.
AHORA ME TOCA ACTUAR SOLO. OJALÁ PUEDA SALVAR A LAS MUJERES, Y LUEGO... ALÍ Y YEIR KAN TENDRÁN QUE MEDIR SUS ACEROS CON EL MÍO
NUESTRO HÉROE VUELVE A SUBIR POR LA PALMERA PARA SALTAR AL BALCÓN, PUES QUITARON ANTES LA ESCALA CON EL FIN DE QUE NO LA VIERAN PUESTA.
PRONTO SE ENCUENTRA DENTRO; CIERRA LAS MADERAS DEL BALCÓN Y SE DISPONE A INTERNARSE EN EL PALACIO.
POR LO PRONTO, LA SUERTE NOS HA ACOMPAÑADO. VEREMOS SI CONSIGO SACARLAS DE ESTE MALDITO TERRITORIO...

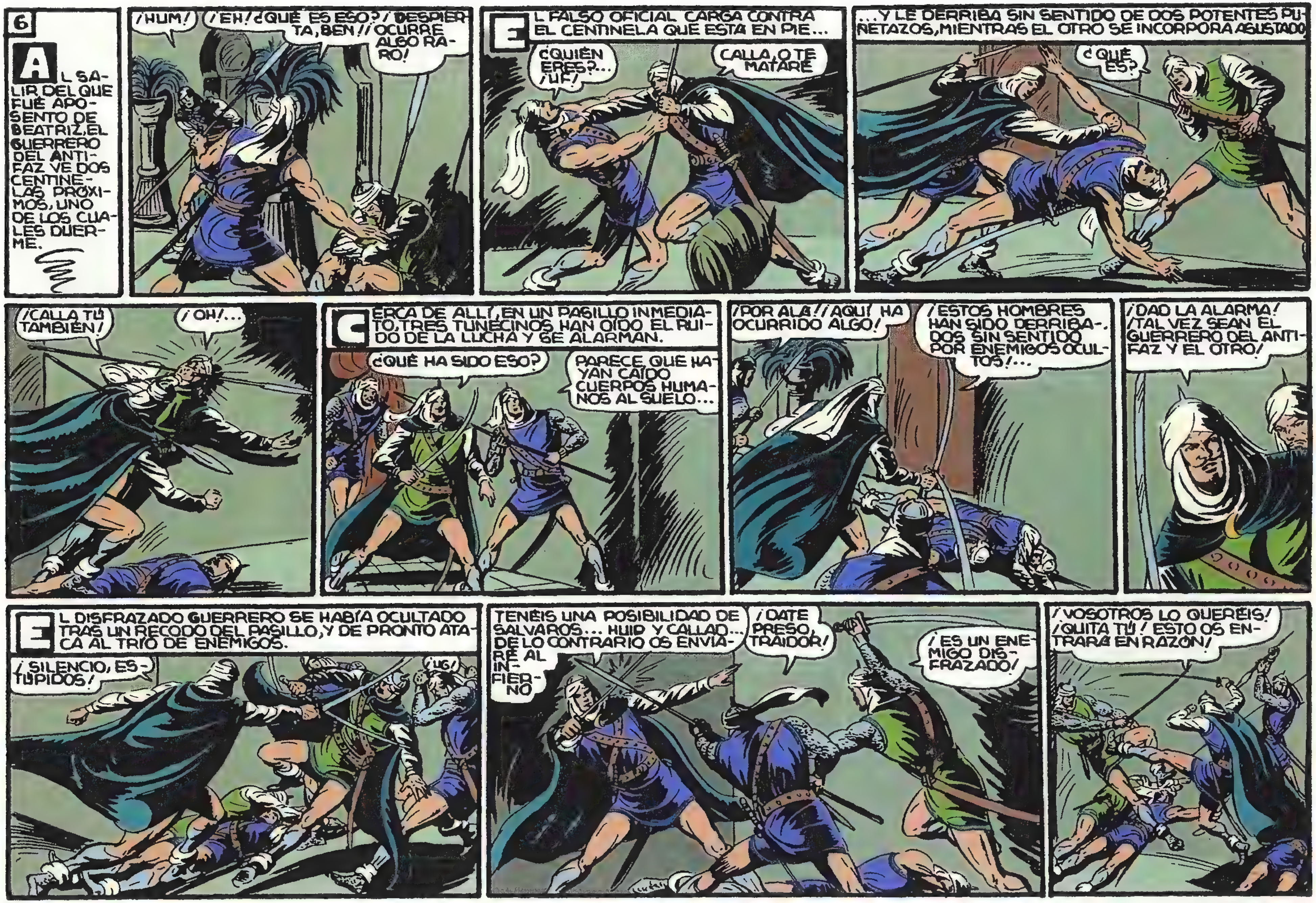
6
AL SALIR DEL QUE FUÉ APOSENTO DE BEATRIZ, EL GUERRERO DEL ANTIFAZ VE DOS CENTINELAS PRÓXIMOS, UNO DE LOS CUALES DUERME.
¡HUM!
¡EH! ¿QUÉ ES ESO? ¡DESPIERTA, BEN!! OCURRE ALGO RARO!
EL FALSO OFICIAL CARGA CONTRA EL CENTINELA QUE ESTÁ EN PIE...
¿QUIÉN ERES?... ¡UF!
CALLA, O TE MATARÉ
...Y LE DERRIBA SIN SENTIDO DE DOS POTENTES PUÑETAZOS, MIENTRAS EL OTRO SE INCORPORA ASUSTADO
¿QUÉ ES?
¡CALLA TÚ TAMBIÉN!
¡OH!...
CERCA DE ALLÍ, EN UN PASILLO INMEDIATO, TRES TUNECINOS HAN OÍDO EL RUIDO DE LA LUCHA Y SE ALARMAN.
¿QUÉ HA SIDO ESO?
PARECE QUE HAYAN CAÍDO CUERPOS HUMANOS AL SUELO...
¡POR ALÁ!! ¡AQUÍ HA OCURRIDO ALGO!
¡ESTOS HOMBRES HAN SIDO DERRIBADOS SIN SENTIDO POR ENEMIGOS OCULTOS!...
¡DAD LA ALARMA! ¡TAL VEZ SEAN EL GUERRERO DEL ANTIFAZ Y EL OTRO!
EL DISFRAZADO GUERRERO SE HABÍA OCULTADO TRAS UN RECODO DEL PASILLO, Y DE PRONTO ATACA AL TRÍO DE ENEMIGOS.
¡SILENCIO, ESTÚPIDOS!
¡UG!
TENÉIS UNA POSIBILIDAD DE SALVAROS... HUID Y CALLAD... DE LO CONTRARIO OS ENVIARÉ AL INFIERNO
¡DATE PRESO, TRAIDOR!
¡ES UN ENEMIGO DISFRAZADO!
¡VOSOTROS LO QUERÉIS! ¡QUITA TÚ! ESTO OS ENTRARÁ EN RAZÓN!

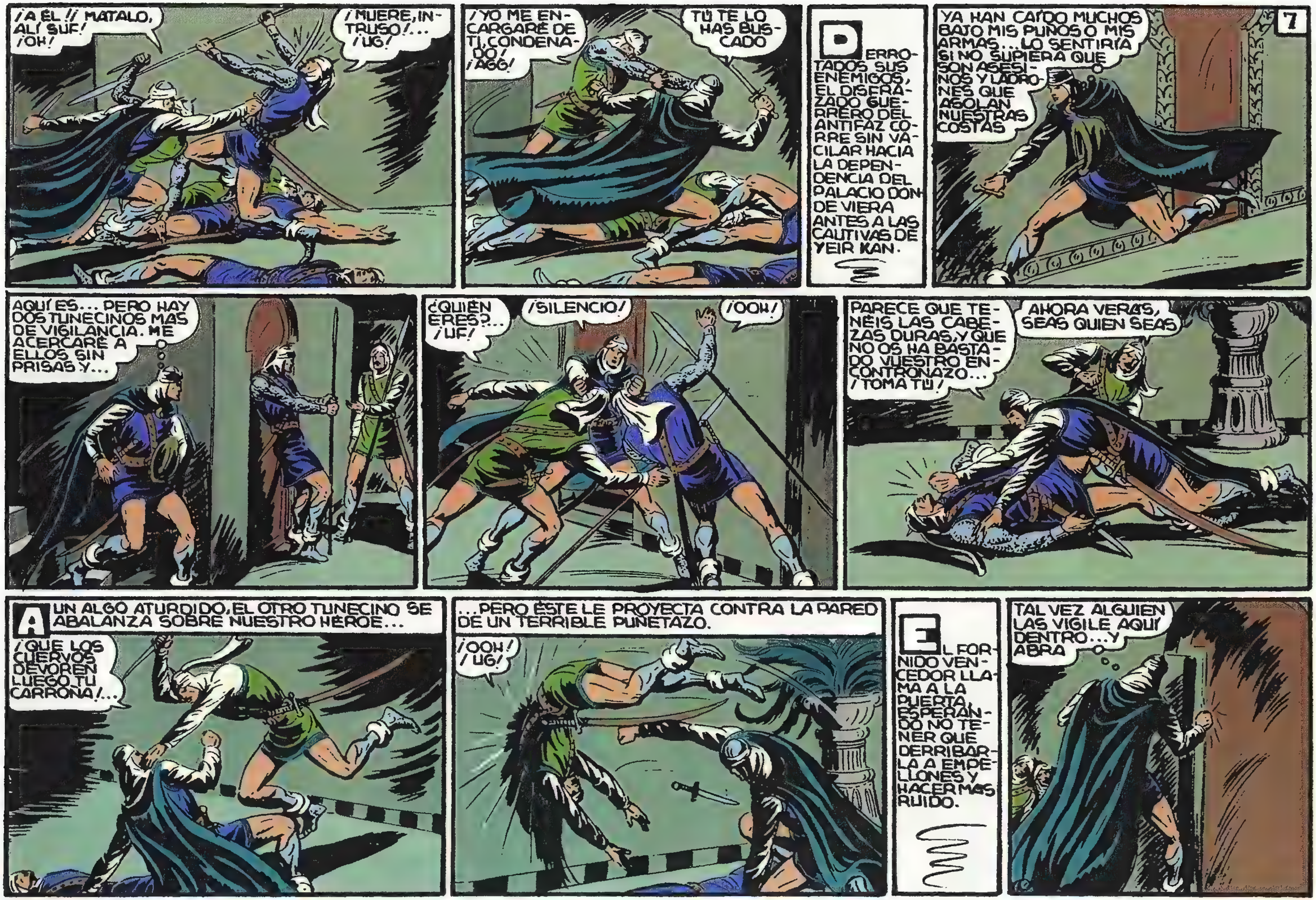

7
¡A ÉL !! ¡MÁTALO, ALÍ SUF! ¡OH!
¡MUERE, INTRUSO!... ¡UG!
¡YO ME ENCARGARÉ DE TI, CONDENADO! ¡AGG!
TÚ TE LO HAS BUSCADO
DERROTADOS SUS ENEMIGOS, EL DISFRAZADO GUERRERO DEL ANTIFAZ CORRE SIN VACILAR HACIA LA DEPENDENCIA DEL PALACIO DONDE VIERA ANTES A LAS CAUTIVAS DE YEIR KAN.
YA HAN CAÍDO MUCHOS BAJO MIS PUÑOS O MIS ARMAS... LO SENTIRÍA SI NO SUPIERA QUE SON ASESINOS Y LADRONES QUE ASOLAN NUESTRAS COSTAS
AQUÍ ES... PERO HAY DOS TUNECINOS MÁS DE VIGILANCIA. ME ACERCARÉ A ELLOS SIN PRISAS Y...
¿QUIÉN ERES?... ¡UF!
¡SILENCIO!
¡OOH!
PARECE QUE TENÉIS LAS CABEZAS DURAS, Y QUE NO OS HA BASTADO VUESTRO ENCONTRONAZO... ¡TOMA TÚ!
AHORA VERÁS, SEAS QUIEN SEAS
AUN ALGO ATURDIDO, EL OTRO TUNECINO SE ABALANZA SOBRE NUESTRO HÉROE...
¡QUE LOS CUERVOS DEVOREN LUEGO TU CARROÑA!...
...PERO ÉSTE LE PROYECTA CONTRA LA PARED DE UN TERRIBLE PUÑETAZO.
¡OOH! ¡UG!
EL FORNIDO VENCEDOR LLAMA A LA PUERTA, ESPERANDO NO TENER QUE DERRIBARLA A EMPELLONES Y HACER MÁS RUIDO.
TAL VEZ ALGUIEN LAS VIGILE AQUÍ DENTRO... Y ABRA

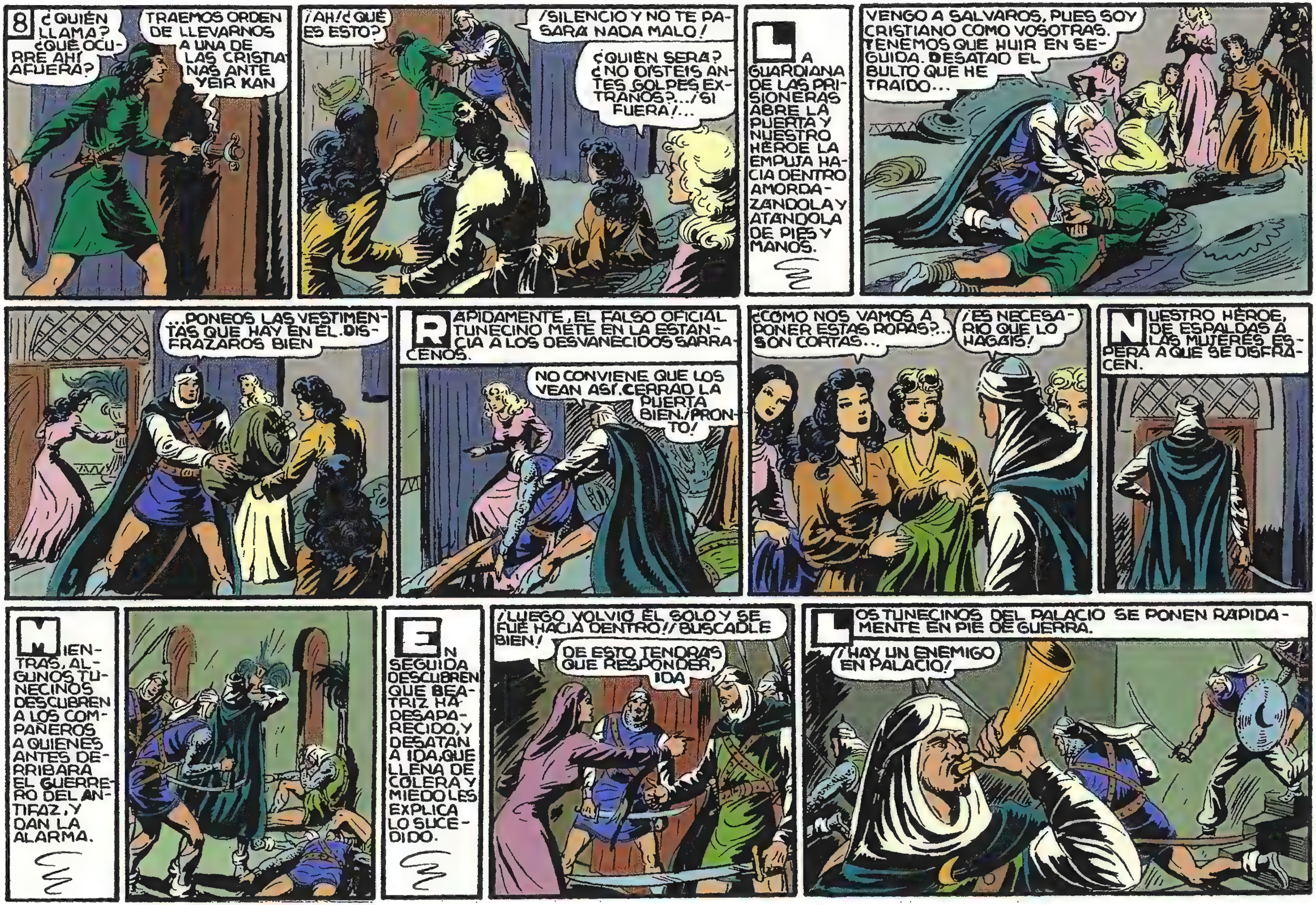
8
¿QUIÉN LLAMA? ¿QUÉ OCURRE AHÍ AFUERA?
TRAEMOS ORDEN DE LLEVARNOS A UNA DE LAS CRISTIANAS ANTE YEIR KAN
¡AH! ¿QUÉ ES ESTO?
¡SILENCIO Y NO TE PASARÁ NADA MALO!
¿QUIÉN SERÁ? ¿NO OÍSTEIS ANTES GOLPES EXTRAÑOS?... ¡SI FUERA!...
LA GUARDIANA DE LAS PRISIONERAS ABRE LA PUERTA Y NUESTRO HÉROE LA EMPUJA HACIA DENTRO AMORDAZÁNDOLA Y ATÁNDOLA DE PIES Y MANOS.
VENGO A SALVAROS, PUES SOY CRISTIANO COMO VOSOTRAS. TENEMOS QUE HUIR EN SEGUIDA. DESATAD EL BULTO QUE HE TRAÍDO...
...PONEOS LAS VESTIMENTAS QUE HAY EN EL. DISFRAZAROS BIEN
RÁPIDAMENTE, EL FALSO OFICIAL TUNECINO METE EN LA ESTANCIA A LOS DESVANECIDOS SARRACENOS.
NO CONVIENE QUE LOS VEAN ASÍ. CERRAD LA PUERTA BIEN. ¡PRONTO!
¿CÓMO NOS VAMOS A PONER ESTAS ROPAS?... SON CORTAS...
¡ES NECESARIO QUE LO HAGÁIS!
NUESTRO HÉROE, DE ESPALDAS A LAS MUJERES, ESPERA A QUE SE DISFRACEN.
MIENTRAS, ALGUNOS TUNECINOS DESCUBREN A LOS COMPAÑEROS A QUIENES ANTES DERRIBARA EL GUERRERO DEL ANTIFAZ, Y DAN LA ALARMA.
EN SEGUIDA DESCUBREN QUE BEATRIZ HA DESAPARECIDO, Y DESATAN A IDA, QUE LLENA DE CÓLERA Y MIEDO LES EXPLICA LO SUCEDIDO.
¡LUEGO VOLVIÓ ÉL SOLO Y SE FUÉ HACIA DENTRO! ¡BUSCADLE BIEN!
DE ESTO TENDRÁS QUE RESPONDER, IDA
LOS TUNECINOS DEL PALACIO SE PONEN RÁPIDAMENTE EN PIE DE GUERRA.
¡HAY UN ENEMIGO EN PALACIO!

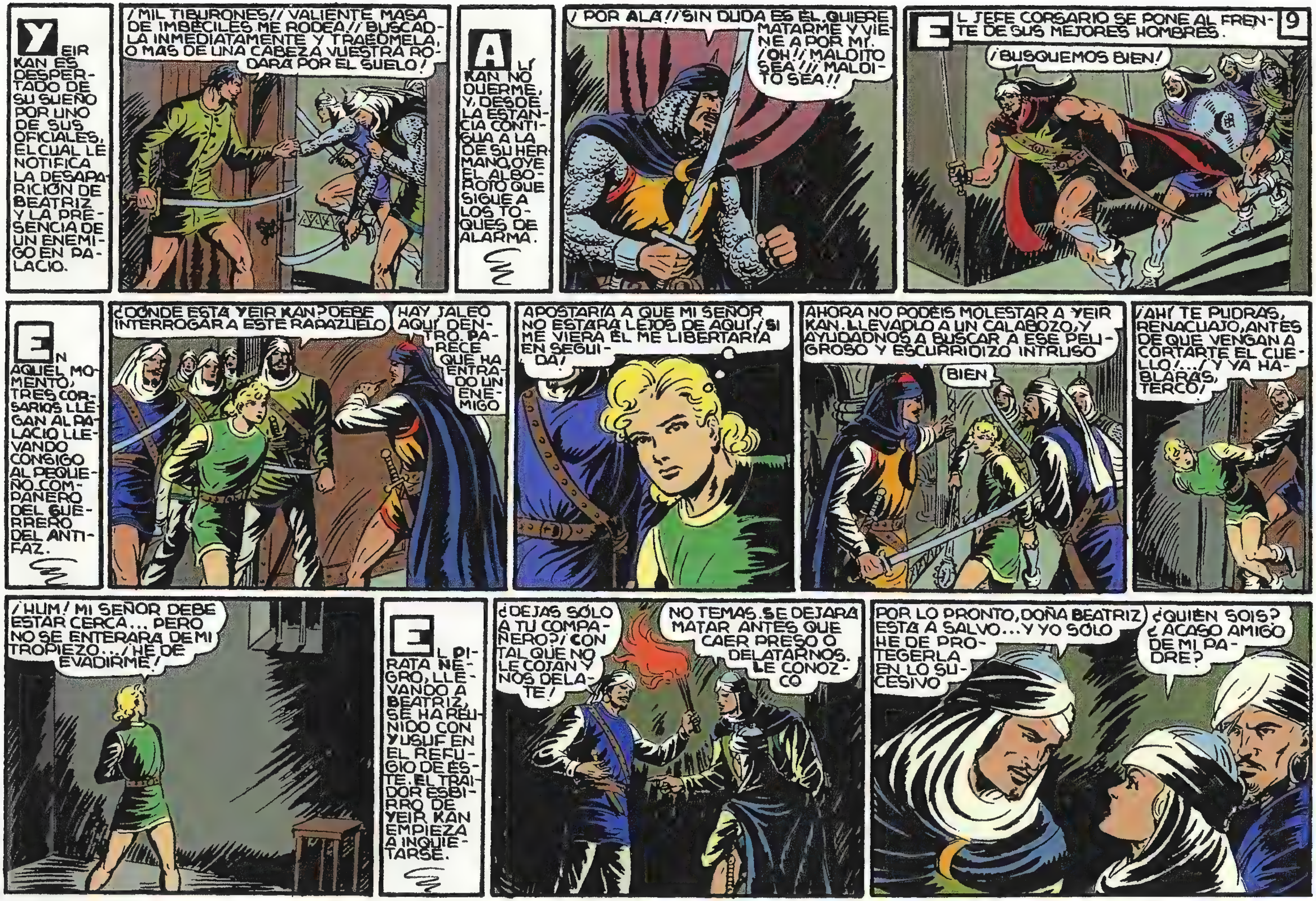
YEIR KAN ES DESPERTADO DE SU SUEÑO POR UNO DE SUS OFICIALES, EL CUAL LE NOTIFICA LA DESAPARICIÓN DE BEATRIZ Y LA PRESENCIA DE UN ENEMIGO EN PALACIO.
¡MIL TIBURONES!! ¡VALIENTE MASA DE IMBÉCILES ME RODEA!! ¡BUSCADLA INMEDIATAMENTE Y TRAEDMELA, O MAS DE UNA CABEZA VUESTRA RODARÁ POR EL SUELO!
ALÍ KAN NO DUERME, Y, DESDE LA ESTANCIA CONTIGUA A LA DE SU HERMANO, OYE EL ALBOROTO QUE SIGUE A LOS TOQUES DE ALARMA.
¡POR ALÁ!! ¡SIN DUDA ES ÉL. QUIERE MATARME Y VIENE A POR MÍ. ¡OH!! ¡MALDITO SEA!!! ¡MALDITO SEA!!
EL JEFE CORSARIO SE PONE AL FRENTE DE SUS MEJORES HOMBRES.
9
¡BUSQUEMOS BIEN!
EN AQUEL MOMENTO, TRES CORSARIOS LLEGAN AL PALACIO LLEVANDO CONSIGO AL PEQUEÑO COMPAÑERO DEL GUERRERO DEL ANTIFAZ.
¿DÓNDE ESTÁ YEIR KAN? DEBE INTERROGAR A ESTE RAPAZUELO
HAY JALEO AQUÍ DENTRO. PARECE QUE HA ENTRADO UN ENEMIGO
APOSTARÍA A QUE MI SEÑOR NO ESTARÁ LEJOS DE AQUÍ. ¡SI ME VIERA ÉL ME LIBERTARÍA EN SEGUIDA!
AHORA NO PODÉIS MOLESTAR A YEIR KAN. LLEVADLO A UN CALABOZO, Y AYUDADNOS A BUSCAR A ESE PELIGROSO Y ESCURRIDIZO INTRUSO
BIEN
¡AHÍ TE PUDRÁS, RENACUAJO, ANTES DE QUE VENGAN A CORTARTE EL CUELLO!... ¡Y YA HABLARÁS, TERCO!
¡HUM! MI SEÑOR DEBE ESTAR CERCA... PERO NO SE ENTERARÁ DE MI TROPIEZO... ¡HE DE EVADIRME!
EL PIRATA NEGRO, LLEVANDO A BEATRIZ, SE HA REUNIDO CON YUSUF EN EL REFUGIO DE ÉSTE. EL TRAIDOR ESBIRRO DE YEIR KAN EMPIEZA A INQUIETARSE.
¿DEJAS SÓLO A TU COMPAÑERO? ¡CON TAL QUE NO LE COJAN Y NOS DELATE!
NO TEMAS. SE DEJARÁ MATAR ANTES QUE CAER PRESO O DELATARNOS. LE CONOZCO
POR LO PRONTO, DOÑA BEATRIZ ESTÁ A SALVO... Y YO SÓLO HE DE PROTEGERLA EN LO SUCESIVO
¿QUIÉN SOIS? ¿ACASO AMIGO DE MI PADRE?

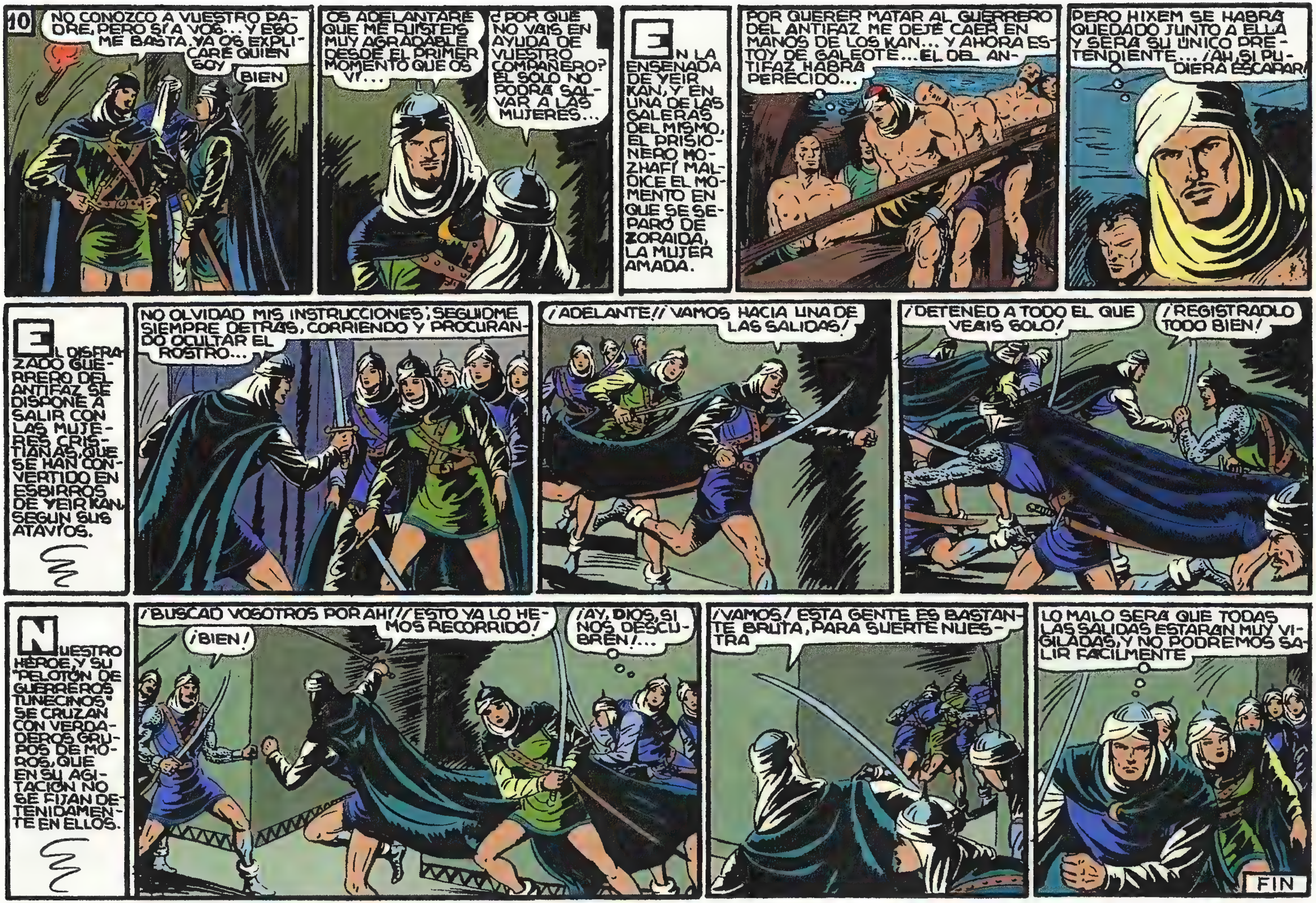
10
NO CONOZCO A VUESTRO PADRE, PERO SÍ A VOS... Y ESO ME BASTA. YA OS EXPLICARÉ QUIÉN SOY
BIEN
OS ADELANTARÉ QUE ME FUISTEIS MUY AGRADABLE DESDE EL PRIMER MOMENTO QUE OS VI...
¿POR QUÉ NO VAIS EN AYUDA DE VUESTRO COMPAÑERO? ÉL SOLO NO PODRÁ SALVAR A LAS MUJERES...
EN LA ENSENADA DE YEIR KAN, Y EN UNA DE LAS GALERAS DEL MISMO, EL PRISIONERO MOZHAFÍ MALDICE EL MOMENTO EN QUE SE SEPARÓ DE ZORAIDA, LA MUJER AMADA.
POR QUERER MATAR AL GUERRERO DEL ANTIFAZ ME DEJÉ CAER EN MANOS DE LOS KAN... Y AHORA ESTOY DE GALEOTE... EL DEL ANTIFAZ HABRÁ PERECIDO...
PERO HIXEM SE HABRÁ QUEDADO JUNTO A ELLA Y SERÁ SU ÚNICO PRETENDIENTE... ¡AH, SI PUDIERA ESCAPAR!
EL DISFRAZADO GUERRERO DEL ANTIFAZ SE DISPONE A SALIR CON LAS MUJERES CRISTIANAS, QUE SE HAN CONVERTIDO EN ESBIRROS DE YEIR KAN, SEGÚN SUS ATAVÍOS.
NO OLVIDAD MIS INSTRUCCIONES; SEGUIDME SIEMPRE DETRÁS, CORRIENDO Y PROCURANDO OCULTAR EL ROSTRO...
¡ADELANTE! ¡VAMOS HACIA UNA DE LAS SALIDAS!
¡DETENED A TODO EL QUE VEÁIS SOLO!
¡REGISTRADLO TODO BIEN!
NUESTRO HÉROE Y SU "PELOTÓN DE GUERREROS TUNECINOS" SE CRUZAN CON VERDADEROS GRUPOS DE MOROS, QUE EN SU AGITACIÓN NO SE FIJAN DETENIDAMENTE EN ELLOS.
¡BUSCAD VOSOTROS POR AHÍ! ¡ESTO YA LO HEMOS RECORRIDO!
¡BIEN!
¡AY, DIOS, SI NOS DESCUBREN!...
¡VAMOS! ESTA GENTE ES BASTANTE BRUTA, PARA SUERTE NUESTRA
LO MALO SERÁ QUE TODAS LAS SALIDAS ESTARÁN MUY VIGILADAS, Y NO PODREMOS SALIR FÁCILMENTE
FIN

ENEMIGO PELIGROSO
EL GUERRERO DEL ANTIFAZ
1'25 PTAS

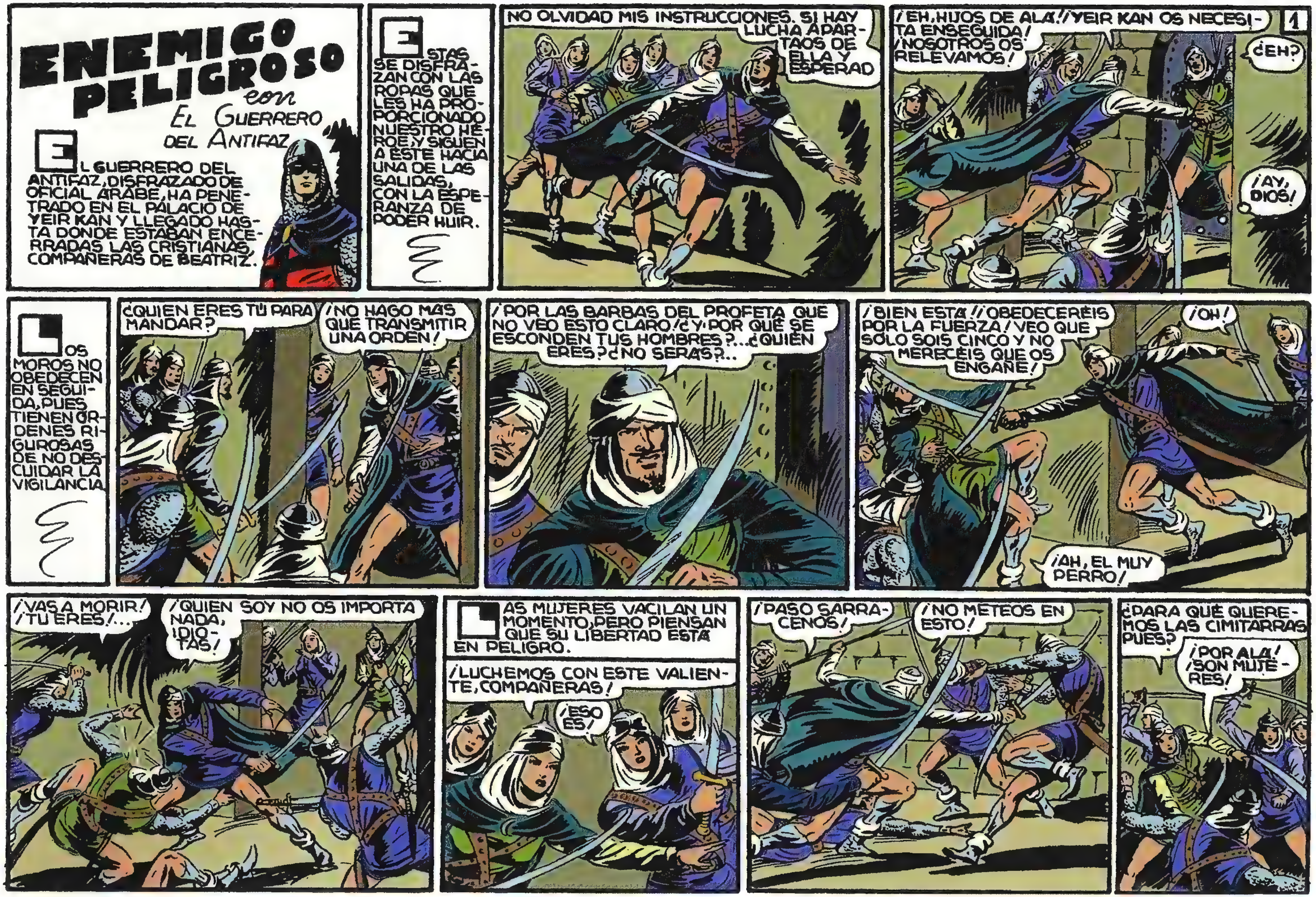
ENEMIGO PELIGROSO
con
EL GUERRERO DEL ANTIFAZ
EL GUERRERO DEL ANTIFAZ, DISFRAZADO DE OFICIAL ÁRABE, HA PENETRADO EN EL PALACIO DE YEIR KAN Y LLEGADO HASTA DONDE ESTABAN ENCERRADAS LAS CRISTIANAS, COMPAÑERAS DE BEATRIZ.
ESTAS SE DISFRAZAN CON LAS ROPAS QUE LES HA PROPORCIONADO NUESTRO HÉROE, Y SIGUEN A ÉSTE HACIA UNA DE LAS SALIDAS, CON LA ESPERANZA DE PODER HUIR.
NO OLVIDAD MIS INSTRUCCIONES. SI HAY LUCHA APARTAOS DE ELLA Y ESPERAD
¡EH, HIJOS DE ALÁ! ¡YEIR KAN OS NECESITA ENSEGUIDA! ¡NOSOTROS OS RELEVAMOS!
¿EH?
¡AY, DIOS!
LOS MOROS NO OBEDECEN EN SEGUIDA, PUES TIENEN ÓRDENES RIGUROSAS DE NO DESCUIDAR LA VIGILANCIA.
¿QUIEN ERES TÚ PARA MANDAR?
¡NO HAGO MÁS QUE TRANSMITIR UNA ORDEN!
¡POR LAS BARBAS DEL PROFETA QUE NO VEO ESTO CLARO! ¿Y POR QUÉ SE ESCONDEN TUS HOMBRES?... ¿QUIÉN ERES? ¿NO SERÁS?...
¡BIEN ESTÁ! ¡OBEDECERÉIS POR LA FUERZA! VEO QUE SÓLO SOIS CINCO Y NO MERECÉIS QUE OS ENGAÑE!
¡OH!
¡AH, EL MUY PERRO!
¡VAS A MORIR! ¡TÚ ERES!...
¡QUIEN SOY NO OS IMPORTA NADA, IDIOTAS!
LAS MUJERES VACILAN UN MOMENTO, PERO PIENSAN QUE SU LIBERTAD ESTÁ EN PELIGRO.
¡LUCHEMOS CON ESTE VALIENTE, COMPAÑERAS!
¡ESO ES!
¡PASO SARRACENOS!
¡NO METEOS EN ESTO!
¿PARA QUÉ QUEREMOS LAS CIMITARRAS PUES?
¡POR ALÁ! ¡SON MUJERES!

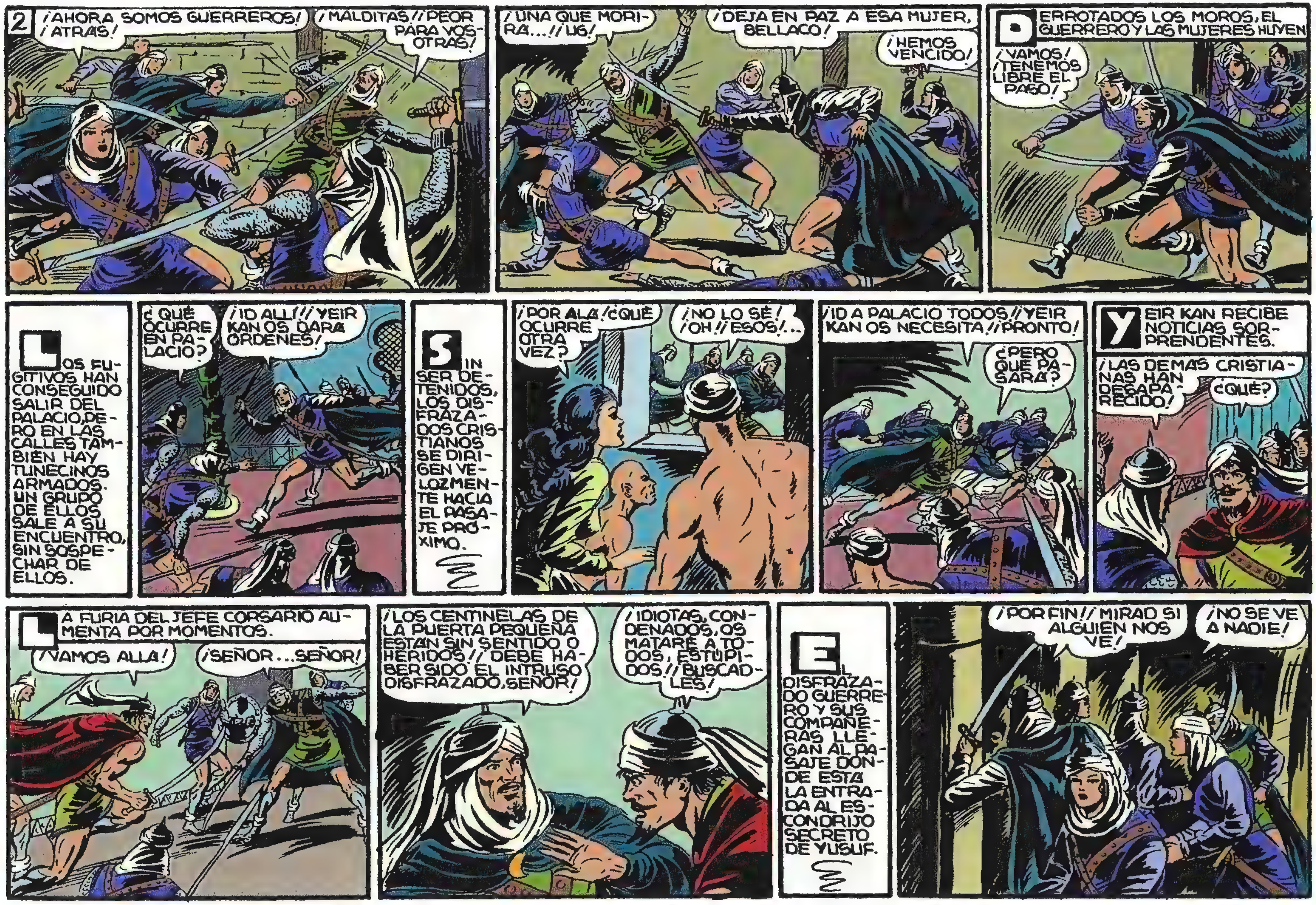
2
¡AHORA SOMOS GUERREROS! ¡ATRÁS!
¡MALDITAS! ¡PEOR PARA VOSOTRAS!
¡UNA QUE MORIRÁ...! ¡UG!
¡DEJA EN PAZ A ESA MUJER, BELLACO!
¡HEMOS VENCIDO!
DERROTADOS LOS MOROS, EL GUERRERO Y LAS MUJERES HUYEN
¡VAMOS! ¡TENEMOS LIBRE EL PASO!
LOS FUGITIVOS HAN CONSEGUIDO SALIR DEL PALACIO, PERO EN LAS CALLES TAMBIÉN HAY TUNECINOS ARMADOS. UN GRUPO DE ELLOS SALE A SU ENCUENTRO, SIN SOSPECHAR DE ELLOS.
¿QUÉ OCURRE EN PALACIO?
¡ID ALLÍ! ¡YEIR KAN OS DARÁ ÓRDENES!
SIN SER DETENIDOS, LOS DISFRAZADOS CRISTIANOS SE DIRIGEN VELOZMENTE HACIA EL PASAJE PRÓXIMO.
¡POR ALÁ! ¿QUÉ OCURRE OTRA VEZ?
¡NO LO SÉ! ¡OH! ¡ESOS!...
¡ID A PALACIO TODOS! ¡YEIR KAN OS NECESITA! ¡PRONTO!
¿PERO QUÉ PASARÁ?
YEIR KAN RECIBE NOTICIAS SORPRENDENTES.
¡LAS DEMÁS CRISTIANAS HAN DESAPARECIDO!
¿QUÉ?
LA FURIA DEL JEFE CORSARIO AUMENTA POR MOMENTOS.
¡VAMOS ALLÁ!
¡SEÑOR... SEÑOR!
¡LOS CENTINELAS DE LA PUERTA PEQUEÑA ESTÁN SIN SENTIDO O HERIDOS! ¡DEBE HABER SIDO EL INTRUSO DISFRAZADO, SEÑOR!
¡IDIOTAS, CONDENADOS, OS MATARÉ A TODOS, ESTÚPIDOS! ¡BUSCADLES!
EL DISFRAZADO GUERRERO Y SUS COMPAÑERAS LLEGAN AL PASAJE DONDE ESTÁ LA ENTRADA AL ESCONDRIJO SECRETO DE YUSUF.
¡POR FIN! ¡MIRAD SI ALGUIEN NOS VE!
¡NO SE VE A NADIE!

3
TRAS GOLPEAR EN LA COLUMNA DANDO LA SEÑAL CONVENIDA, YUSUF DEJA PASO ABIERTO AL GUERRERO DEL ANTIFAZ Y A LAS MUJERES.
POR FIN LO CONSEGUISTE, ¿EH?
TUVIMOS UN POCO DE SUERTE
¡AMIGAS MÍAS!
¡DOÑA BEATRIZ!! DIOS NOS PROTEGE!
¿NO OS HABRÁN VISTO LLEGAR HASTA AQUÍ?
CREO QUE NO. CERCA DEL PASAJE NO HABÍA NADIE. AHORA IRÉ A ENFRENTARME CON LOS KAN
NO CONVIENE QUE SALGÁIS MÁS, POR AHORA. ESTÁIS JUGANDO CON MI VIDA. ESPERAD
ESTÁ BIEN. TAMPOCO QUIERO QUE POR MÍ OS DESCUBRAN
LOS TRES ALIADOS SE PONEN DE ACUERDO SOBRE LA CONDUCTA A SEGUIR. YUSUF LES PROMETE PROPORCIONARLES UN MEDIO PARA SALIR DE LA FORTALEZA.
DIARIAMENTE SALEN Y ENTRAN MUCHAS CARRETAS CARGADAS CON PROVISIONES, FORRAJE Y OTRAS COSAS. MAÑANA VENDRÁ UNA A MI CASA... Y OS MARCHARÉIS EN ELLA
YEIR KAN SE ENFURECE MÁS POR MOMENTOS ANTE LAS INÚTILES PESQUISAS Y BÚSQUEDAS DE SUS HOMBRES PARA ENCONTRAR A LOS FUGITIVOS.
DECÍS QUE NO HAN PODIDO SALIR DE LA FORTALEZA... ¿DÓNDE ESTÁN PUES, MAMARRACHOS? ¡QUE SE REÚNAN TODOS LOS JEFES!
PARECE SER QUE HAY TRAIDORES ENTRE NOSOTROS. TENÉIS QUE VIGILAROS LOS UNOS A LOS OTROS... ¡Y POBRE DEL QUE RESULTE TRAIDOR! ¿DÓNDE SE HABRÁN ESCONDIDO LAS MUJERES?
¡HUM!
REGISTRADLO TODO BIEN. NO DEJÉIS DE MIRAR NI UN SÓLO RINCÓN DE LA FORTALEZA. RODEAD A ÉSTA Y QUE NO SALGA NADIE
ALÍ KAN HABÍA SALIDO DE SU ESCONDITE AL ENTERARSE DE QUE EL INTRUSO DISFRAZADO HABÍA HUIDO CON LAS MUJERES.
¡ES ASOMBROSO ESE CERDO! ¡NOS LAS HA QUITADO EN NUESTRAS PROPIAS BARBAS!
NO DUDES QUE ERA EL GUERRERO DEL ANTIFAZ... Y VOLVERÁ
¡SEÑOR! ¡TRAGIMOS A UN MUCHACHO RUBIO QUE PARECE CRISTIANO! LE APRESAMOS EN LA COSTA Y CREEMOS QUE LLEGÓ A NADO A ÉSTA. ES MUY ÁGIL Y NOS COSTÓ CAPTURARLE
¡IMBÉCILES! ¿QUÉ NO OS CUESTA A VOSOTROS?...
¡OYE, YEIR!
PARECE QUE EL GUERRERO DEL ANTIFAZ ANDA POR AQUÍ... Y SIENDO ASÍ JURARÍA QUE ESE MUCHACHO NO ES OTRO QUE SU COMPAÑERO. QUE LO TRAIGAN

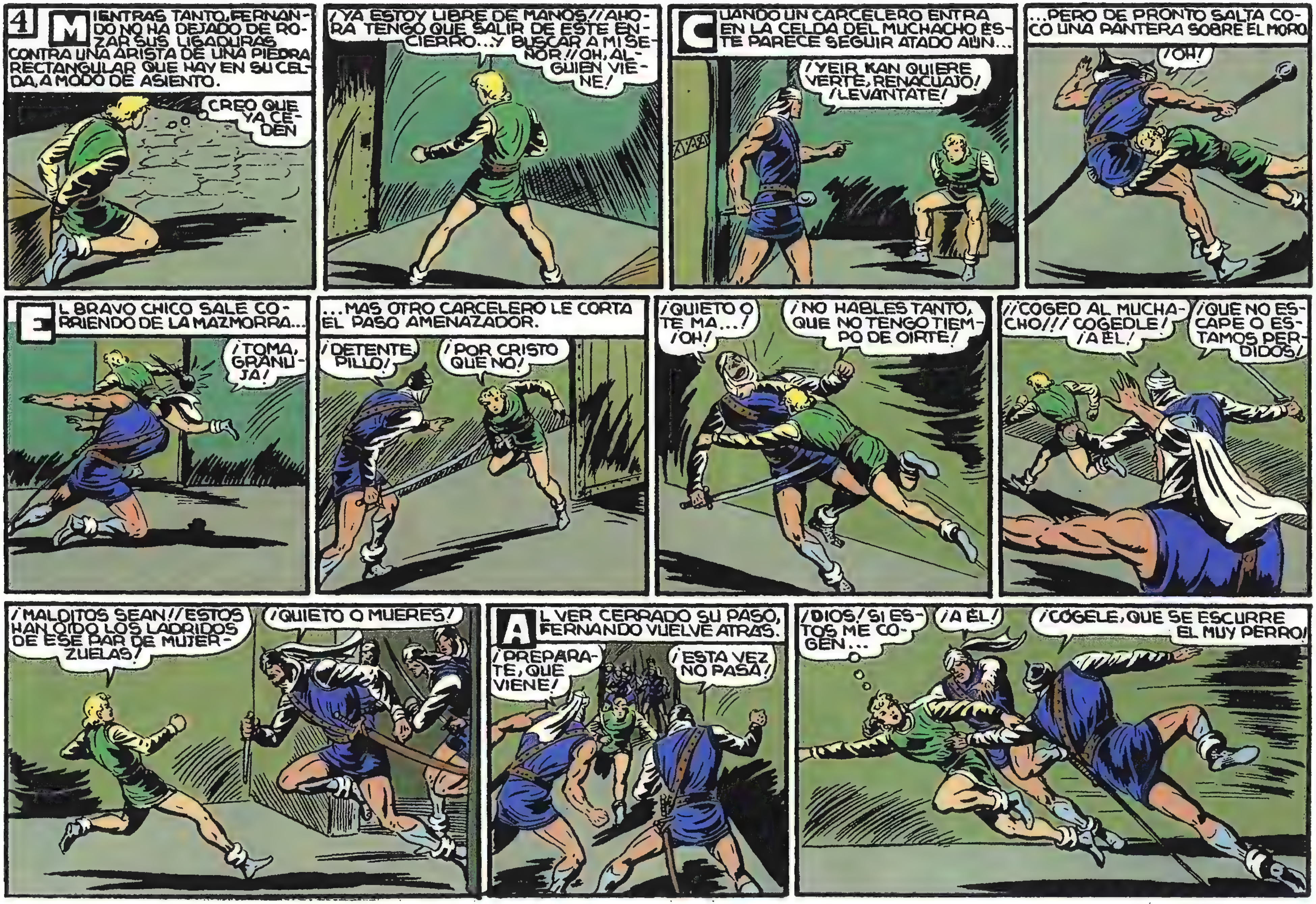
4
MIENTRAS TANTO, FERNANDO NO HA DEJADO DE ROZAR SUS LIGADURAS CONTRA UNA ARISTA DE UNA PIEDRA RECTANGULAR QUE HAY EN SU CELDA, A MODO DE ASIENTO.
CREO QUE YA CEDEN
¡YA ESTOY LIBRE DE MANOS!¡AHORA TENGO QUE SALIR DE ESTE ENCIERRO...Y BUSCAR A MI SEÑOR!¡OH, ALGUIEN VIENE!
CUANDO UN CARCELERO ENTRA EN LA CELDA DEL MUCHACHO ÉSTE PARECE SEGUIR ATADO AÚN...
¡YEIR KAN QUIERE VERTE, RENACUAJO! ¡LEVANTATE!
...PERO DE PRONTO SALTA COMO UNA PANTERA SOBRE EL MORO.
¡OH!
EL BRAVO CHICO SALE CORRIENDO DE LA MAZMORRA...
¡TOMA, GRANUJA!
...MAS OTRO CARCELERO LE CORTA EL PASO AMENAZADOR.
¡DETENTE, PILLO!
¡POR CRISTO QUE NO!
¡QUIETO O TE MA...! ¡OH!
¡NO HABLES TANTO, QUE NO TENGO TIEMPO DE OIRTE!
¡¡COGED AL MUCHACHO!!! ¡COGEDLE! ¡A ÉL!
¡QUE NO ESCAPE O ESTAMOS PERDIDOS!
¡MALDITOS SEAN!¡ESTOS HAN OIDO LOS LADRIDOS DE ESE PAR DE MUJERZUELAS!
¡QUIETO O MUERES!
AL VER CERRADO SU PASO, FERNANDO VUELVE ATRÁS.
¡PREPARATE, QUE VIENE!
¡ESTA VEZ NO PASA!
¡DIOS! SI ESTOS ME COGEN...
¡A ÉL!
¡CÓGELE, QUE SE ESCURRE EL MUY PERRO!

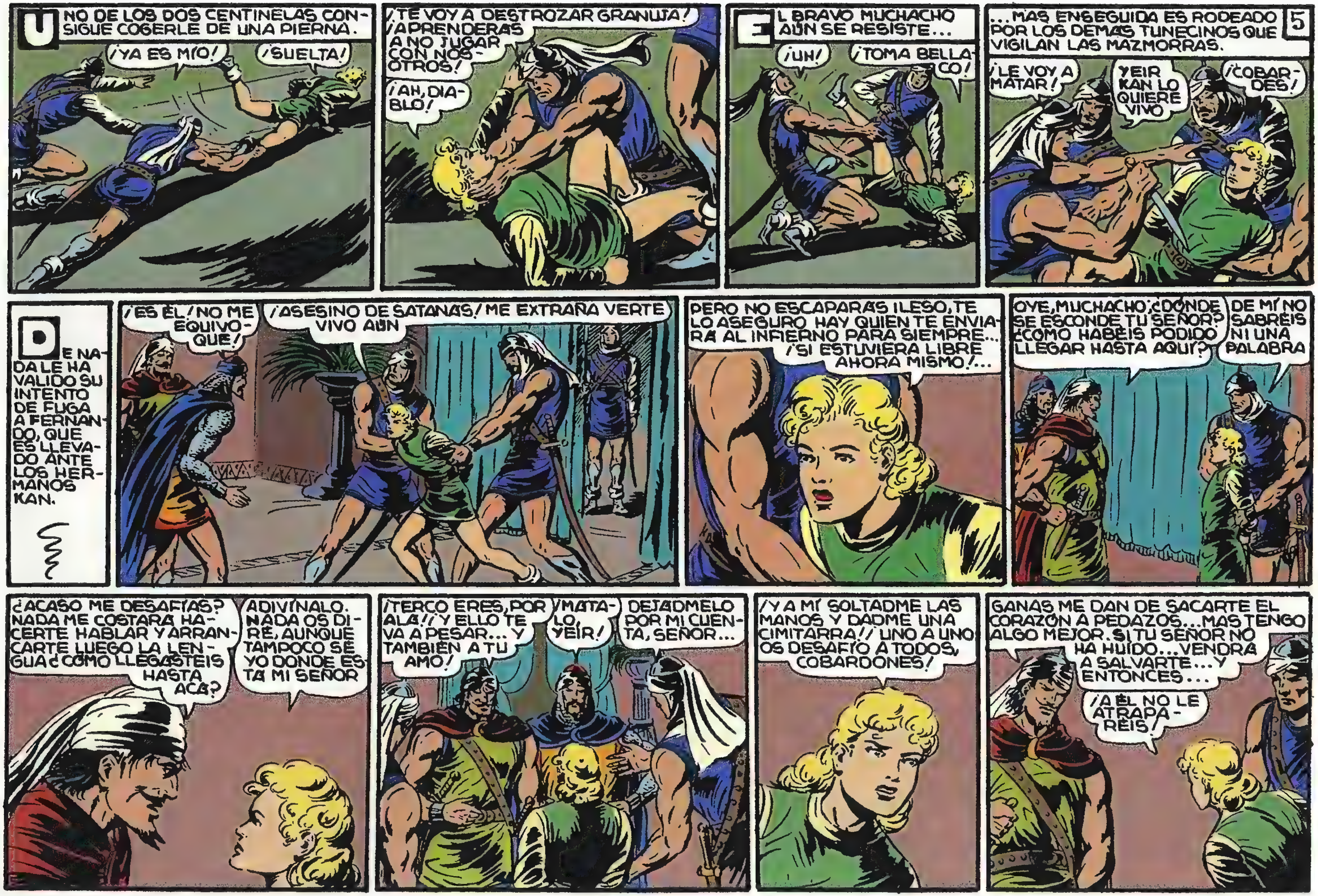
UNO DE LOS DOS CENTINELAS CONSIGUE COGERLE DE UNA PIERNA.
¡YA ES MÍO!
¡SUELTA!
¡TE VOY A DESTROZAR GRANUJA! ¡APRENDERÁS A NO JUGAR CON NOSOTROS!
¡AH, DIABLO!
EL BRAVO MUCHACHO AÚN SE RESISTE...
¡UH!
¡TOMA BELLACO!
...MAS ENSEGUIDA ES RODEADO POR LOS DEMÁS TUNECINOS QUE VIGILAN LAS MAZMORRAS.
5
¡LE VOY A MATAR!
YEIR KAN LO QUIERE VIVO
¡COBARDES!
DE NADA LE HA VALIDO SU INTENTO DE FUGA A FERNANDO, QUE ES LLEVADO ANTE LOS HERMANOS KAN.
¡ES ÉL! ¡NO ME EQUIVOQUE!
¡ASESINO DE SATANÁS! ME EXTRAÑA VERTE VIVO AÚN
PERO NO ESCAPARÁS ILESO, TE LO ASEGURO HAY QUIEN TE ENVIARÁ AL INFIERNO PARA SIEMPRE... ¡SI ESTUVIERA LIBRE AHORA MISMO!...
OYE, MUCHACHO, ¿DÓNDE SE ESCONDE TU SEÑOR? ¿CÓMO HABÉIS PODIDO LLEGAR HASTA AQUÍ?
DE MÍ NO SABRÉIS NI UNA PALABRA
¿ACASO ME DESAFÍAS? NADA ME COSTARÁ HACERTE HABLAR Y ARRANCARTE LUEGO LA LENGUA ¿CÓMO LLEGASTEIS HASTA ACÁ?
ADIVÍNALO. NADA OS DIRÉ, AUNQUE TAMPOCO SÉ YO DÓNDE ESTÁ MI SEÑOR
¡TERCO ERES, POR ALÁ! ¡Y ELLO TE VA A PESAR... Y TAMBIÉN A TU AMO!
¡MÁTALO, YEIR!
DEJADMELO POR MI CUENTA, SEÑOR...
¡Y A MÍ SOLTADME LAS MANOS Y DADME UNA CIMITARRA! ¡UNO A UNO OS DESAFÍO A TODOS, COBARDONES!
GANAS ME DAN DE SACARTE EL CORAZÓN A PEDAZOS... MAS TENGO ALGO MEJOR. SI TU SEÑOR NO HA HUIDO... VENDRÁ A SALVARTE... Y ENTONCES...
¡A ÉL NO LE ATRAPARÉIS!

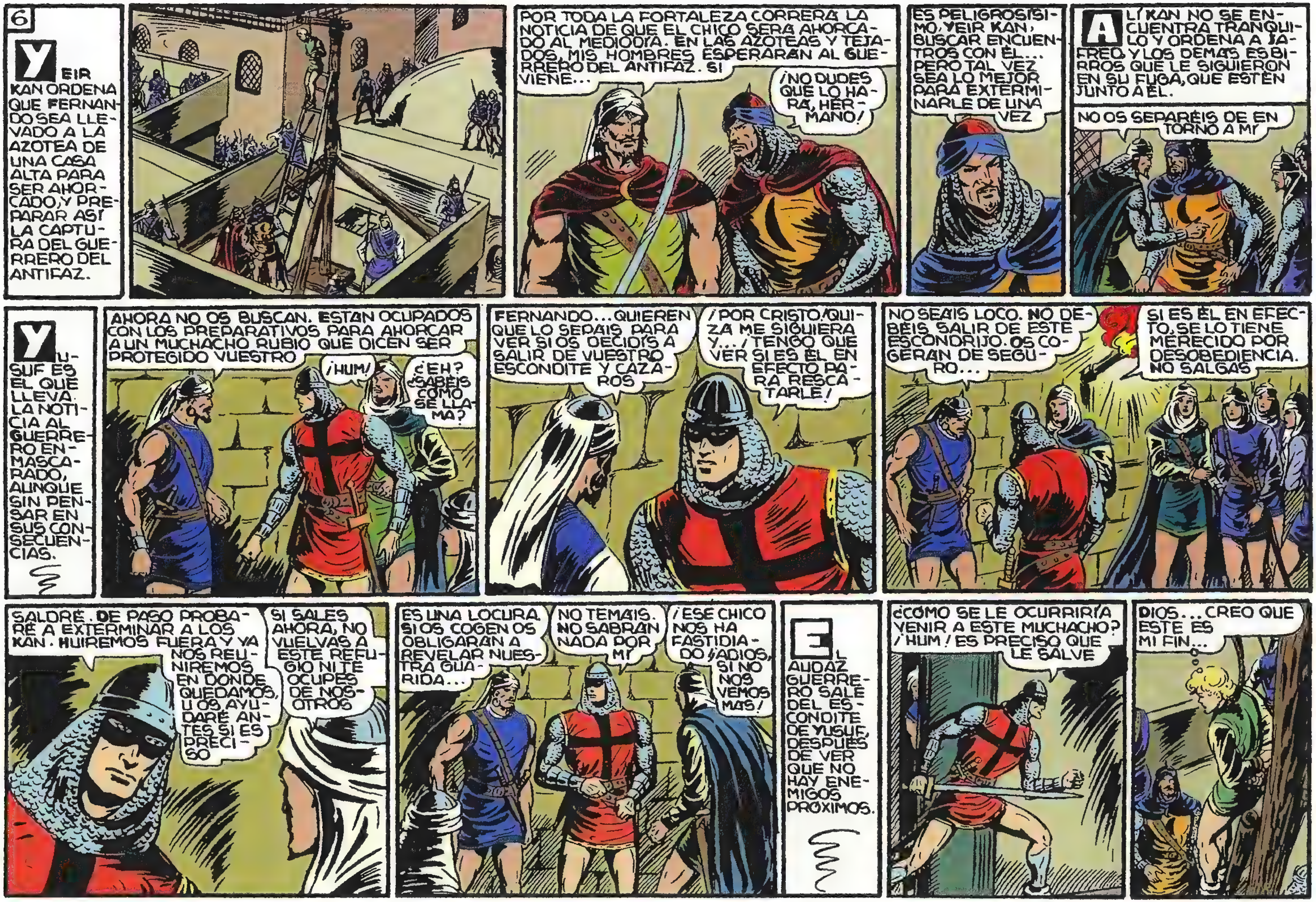
6
YEIR KAN ORDENA QUE FERNANDO SEA LLEVADO A LA AZOTEA DE UNA CASA ALTA PARA SER AHORCADO, Y PREPARAR ASÍ LA CAPTURA DEL GUERRERO DEL ANTIFAZ.
POR TODA LA FORTALEZA CORRERÁ LA NOTICIA DE QUE EL CHICO SERÁ AHORCADO AL MEDIODÍA. EN LAS AZOTEAS Y TEJADOS, MIS HOMBRES ESPERARÁN AL GUERRERO DEL ANTIFAZ. SI VIENE...
¡NO DUDES QUE LO HARÁ, HERMANO!
ES PELIGROSÍSIMO, YEIR KAN, BUSCAR ENCUENTROS CON ÉL... PERO TAL VEZ SEA LO MEJOR PARA EXTERMINARLE DE UNA VEZ
ALÍ KAN NO SE ENCUENTRA TRANQUILO Y ORDENA A SAFRED, Y LOS DEMÁS ESBIRROS QUE LE SIGUIERON EN SU FUGA, QUE ESTÉN JUNTO A ÉL.
NO OS SEPARÉIS DE EN TORNO A MÍ
YUSUF ES EL QUE LLEVA LA NOTICIA AL GUERRERO ENMASCARADO, AUNQUE SIN PENSAR EN SUS CONSECUENCIAS.
AHORA NO OS BUSCAN. ESTÁN OCUPADOS CON LOS PREPARATIVOS PARA AHORCAR A UN MUCHACHO RUBIO QUE DICEN SER PROTEGIDO VUESTRO
¡HUM!
¿EH? ¿SABÉIS CÓMO SE LLAMA?
FERNANDO... QUIEREN QUE LO SEPÁIS PARA VER SI OS DECIDÍS A SALIR DE VUESTRO ESCONDITE Y CAZAROS
¡POR CRISTO! ¡QUIZÁ ME SIGUIERA Y...! ¡TENGO QUE VER SI ES ÉL EN EFECTO PARA RESCATARLE!
NO SEÁIS LOCO. NO DEBÉIS SALIR DE ESTE ESCONDRIJO. OS COGERÁN DE SEGURO...
SI ES ÉL EN EFECTO, SE LO TIENE MERECIDO POR DESOBEDIENCIA. NO SALGAS
SALDRÉ. DE PASO PROBARÉ A EXTERMINAR A LOS KAN. HUIREMOS FUERA Y YA NOS REUNIREMOS EN DONDE QUEDAMOS, U OS AYUDARÉ ANTES SI ES PRECISO
SI SALES AHORA, NO VUELVAS A ESTE REFUGIO NI TE OCUPES DE NOSOTROS
ES UNA LOCURA. SI OS COGEN OS OBLIGARÁN A REVELAR NUESTRA GUARIDA...
NO TEMÁIS. NO SABRÁN NADA POR MÍ
¡ESE CHICO NOS HA FASTIDIADO! ¡ADIÓS, SI NO NOS VEMOS MÁS!
EL AUDAZ GUERRERO SALE DEL ESCONDITE DE YUSUF, DESPUÉS DE VER QUE NO HAY ENEMIGOS PRÓXIMOS.
¿CÓMO SE LE OCURRIRÍA VENIR A ESTE MUCHACHO? ¡HUM! ES PRECISO QUE LE SALVE
DIOS... CREO QUE ESTE ES MI FIN...

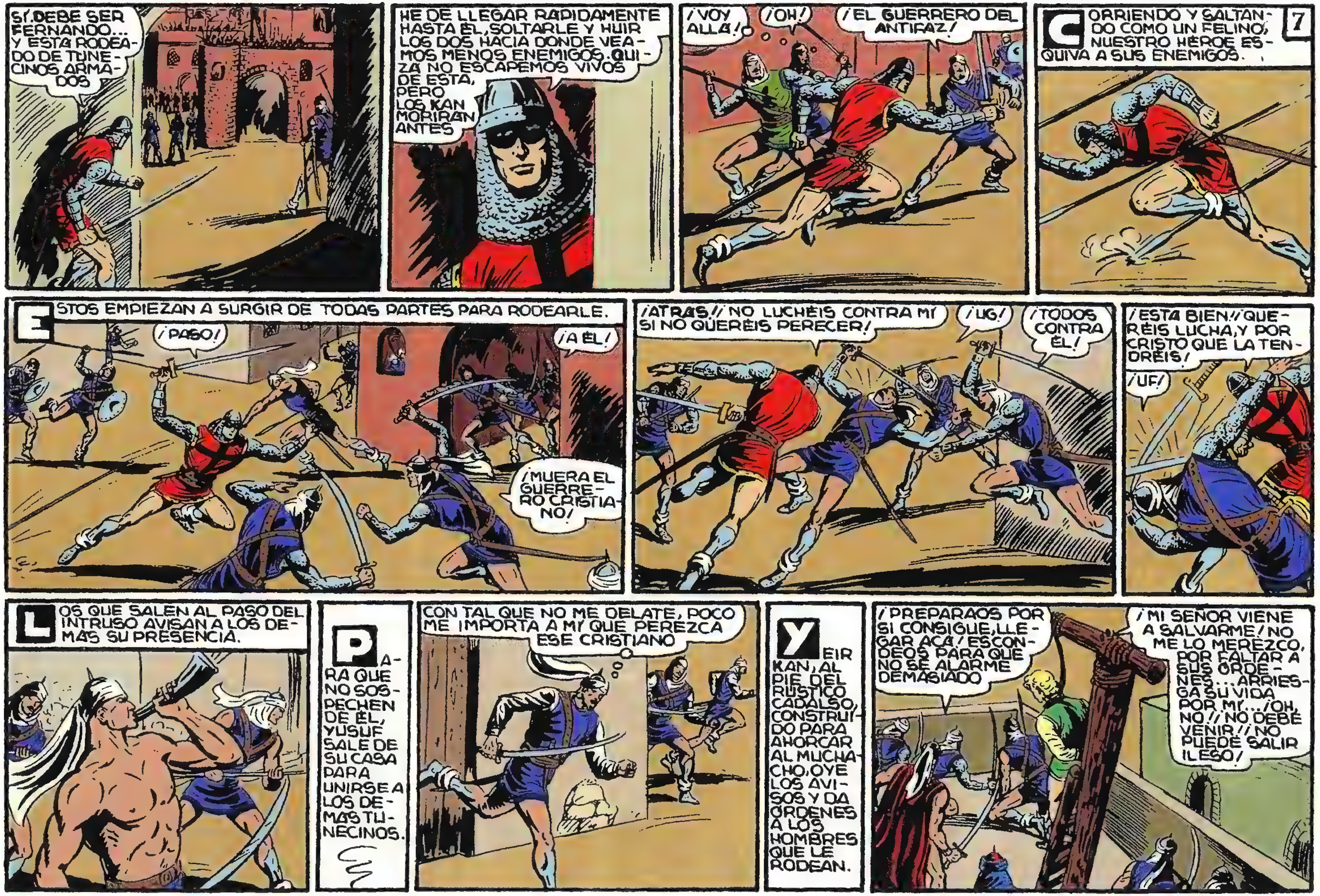

SÍ, DEBE SER FERNANDO... Y ESTÁ RODEADO DE TUNECINOS ARMADOS
HE DE LLEGAR RÁPIDAMENTE HASTA ÉL, SOLTARLE Y HUIR LOS DOS HACIA DONDE VEAMOS MENOS ENEMIGOS. QUIZÁ NO ESCAPEMOS VIVOS DE ESTA, PERO LOS KAN MORIRÁN ANTES
¡VOY ALLÁ!
¡OH!
¡EL GUERRERO DEL ANTIFAZ!
7
CORRIENDO Y SALTANDO COMO UN FELINO, NUESTRO HÉROE ESQUIVA A SUS ENEMIGOS.
ESTOS EMPIEZAN A SURGIR DE TODAS PARTES PARA RODEARLE.
¡PASO!
¡A ÉL!
¡MUERA EL GUERRERO CRISTIANO!
¡ATRÁS! ¡NO LUCHÉIS CONTRA MÍ SI NO QUERÉIS PERECER!
¡UG!
¡TODOS CONTRA ÉL!
¡ESTÁ BIEN! ¡QUERÉIS LUCHA, Y POR CRISTO QUE LA TENDRÉIS!
¡UF!
LOS QUE SALEN AL PASO DEL INTRUSO AVISAN A LOS DEMÁS SU PRESENCIA.
PARA QUE NO SOSPECHEN DE ÉL, YUSUF SALE DE SU CASA PARA UNIRSE A LOS DEMÁS TUNECINOS.
CON TAL QUE NO ME DELATE, POCO ME IMPORTA A MÍ QUE PEREZCA ESE CRISTIANO
Y EIR KAN, AL PIE DEL RÚSTICO CADALSO, CONSTRUIDO PARA AHORCAR AL MUCHACHO, OYE LOS AVISOS Y DA ÓRDENES A LOS HOMBRES QUE LE RODEAN.
¡PREPARAOS POR SI CONSIGUE LLEGAR ACÁ! ESCONDEOS PARA QUE NO SE ALARME DEMASIADO
¡MI SEÑOR VIENE A SALVARME! NO ME LO MEREZCO, POR FALTAR A SUS ÓRDENES... ARRIESGA SU VIDA POR MÍ... ¡OH, NO! ¡NO DEBE VENIR! ¡NO PUEDE SALIR ILESO!

8
POR MUCHOS ESFUERZOS QUE HACEN LOS TUNECINOS PARA DETENER EL RÁPIDO AVANCE DEL COLOSO, NO PUEDEN EVITAR QUE ÉSTE SIGA DERECHO HACIA SU OBJETIVO.
¿MÁS POR AQUÍ? ¡PUES TAMBIÉN CONOCERÉIS EL PODER DE MI ESPADA!
¡MUERTE AL GUERRERO DEL ANTIFAZ!
¡AH, PERRO!
¡QUIERO QUE ME DEJÉIS PASO HASTA EL MUCHACHO Y LOS KAN! ¡ATRÁS!
¡PASO HE DICHO! ¡ATRÁS TODOS!
¡UG!
CON EL PRETEXTO DE COOPERAR A LA CAPTURA DEL TEMIBLE GUERRERO DEL ANTIFAZ, ALÍ KAN SE ENCIERRA CON LOS SUYOS EN UNA CASA INMEDIATA A LA QUE ESTÁ FERNANDO.
SI LE VEÍS CERCA, DISPARAD VUESTRAS BALLESTAS, MÁS NO SALIR DE ESTA CASA
ESTA VEZ LE VEO MAL. MI HERMANO Y SU GENTE HARÁN LO POSIBLE PARA ACABAR CON SU MALDITA VIDA ... Y YO ESTOY SEGURO CON MIS HOMBRES ...
EN EL ESCONDITE DE YUSUF, EL PIRATA NEGRO HABLA CON BEATRIZ, OCULTANDO LA FASCINACIÓN QUE LE PRODUCE LA BELLEZA DE LA JOVEN.
MI COMPAÑERO EL GUERRERO DEL ANTIFAZ NO VOLVERÁ ... VA HACIA UNA MUERTE CIERTA. YO SERÉ EL QUE OS PROTEJA EN ADELANTE
CREO QUE NO OS PORTÁIS MUY BIEN CON ÉL
ME INTERESA MÁS VUESTRA VIDA QUE LA SUYA, AUNQUE NO POR ESO DEBE ENTENDERSE QUE NO LE APRECIO
¿QUIÉN SOIS VOS? ¿POR QUÉ HABLÁIS ASÍ?
SOY UN HOMBRE QUE DESEA LIBERTAROS DE LAS GARRAS DE YEIR KAN... POR UN MOTIVO PODEROSO
NO ME ACLARÁIS NADA. ¿SOIS CABALLERO?
NO; NI SIQUIERA CRISTIANO
¡OH! ¿ENTONCES ... POR QUÉ ESTÁIS AQUÍ? ¿SOIS ALIADO DE LOS MÍOS?
SÓLO DEL GUERRERO DEL ANTIFAZ. TENGO HOMBRES Y NAVES QUE PONGO A VUESTRA DISPOSICIÓN
¿SÓLO SOIS ALIADO DE ESE GUERRERO, Y NO LE AYUDÁIS?

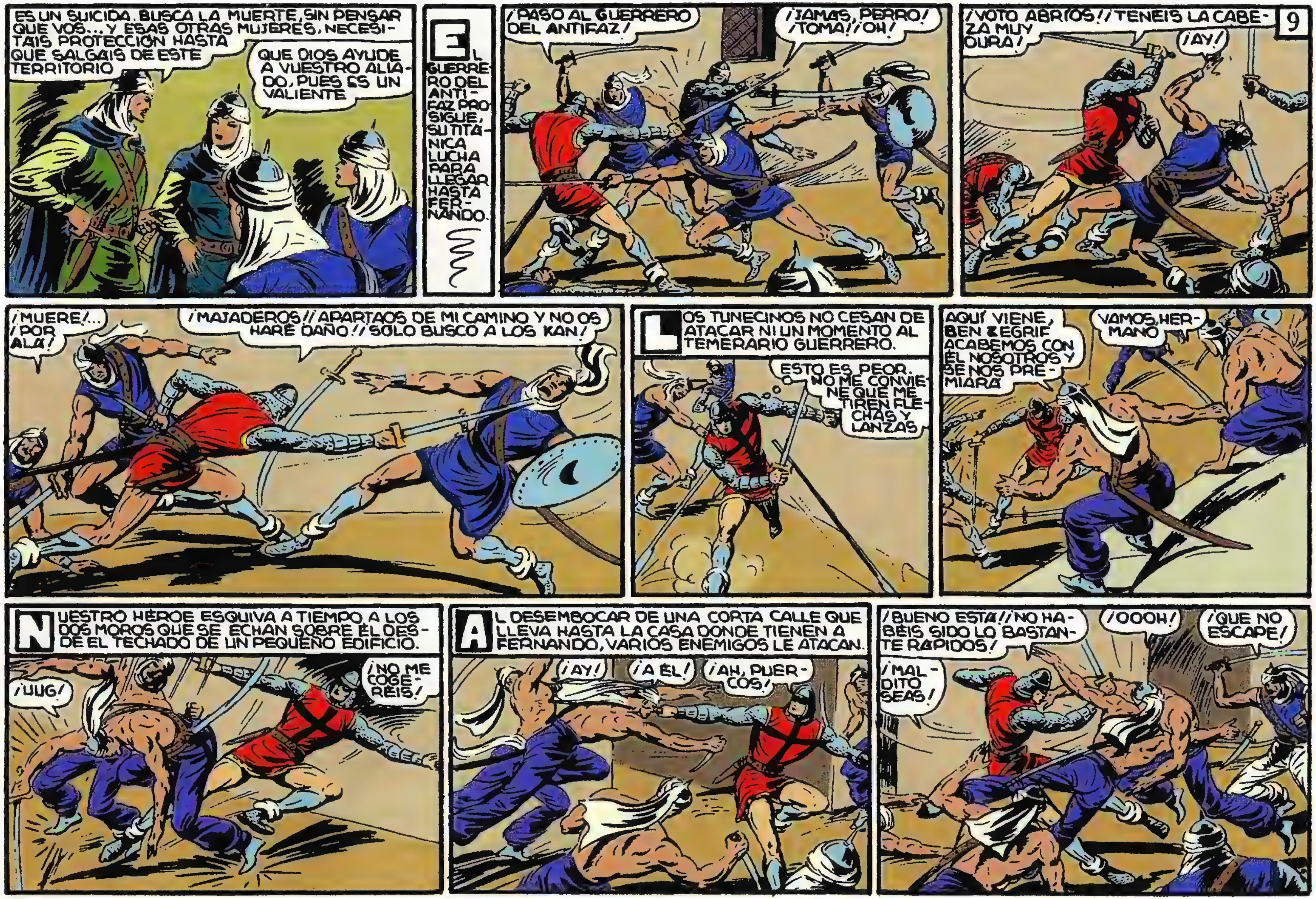
ES UN SUICIDA. BUSCA LA MUERTE, SIN PENSAR QUE VOS... Y ESAS OTRAS MUJERES, NECESITAIS PROTECCIÓN HASTA QUE SALGAIS DE ESTE TERRITORIO
QUE DIOS AYUDE A VUESTRO ALIADO, PUES ES UN VALIENTE
EL GUERRERO DEL ANTIFAZ PROSIGUE, SU TITÁNICA LUCHA PARA LLEGAR HASTA FERNANDO.
¡PASO AL GUERRERO DEL ANTIFAZ!
¡JAMÁS, PERRO! ¡TOMA! ¡OH!
¡VOTO ABRÍOS! ¡TENÉIS LA CABEZA MUY DURA!
¡AY!
9
¡MUERE!... ¡POR ALÁ!
¡MAJADEROS! ¡APARTAOS DE MI CAMINO Y NO OS HARÉ DAÑO! ¡SÓLO BUSCO A LOS KAN!
LOS TUNECINOS NO CESAN DE ATACAR NI UN MOMENTO AL TEMERARIO GUERRERO.
ESTO ES PEOR. NO ME CONVIENE QUE ME TIREN FLECHAS Y LANZAS
AQUÍ VIENE, BEN ZEGRIF ACABEMOS CON ÉL NOSOTROS Y SE NOS PREMIARÁ
VAMOS, HERMANO
NUESTRO HÉROE ESQUIVA A TIEMPO A LOS DOS MOROS QUE SE ECHAN SOBRE ÉL DESDE EL TECHADO DE UN PEQUEÑO EDIFICIO.
¡UUG!
¡NO ME COGERÉIS!
AL DESEMBOCAR DE UNA CORTA CALLE QUE LLEVA HASTA LA CASA DONDE TIENEN A FERNANDO, VARIOS ENEMIGOS LE ATACAN.
¡AY!
¡A ÉL!
¡AH, PUERCOS!
¡BUENO ESTÁ! ¡NO HABÉIS SIDO LO BASTANTE RÁPIDOS!
¡OOOH!
¡QUE NO ESCAPE!
¡MALDITO SEAS!

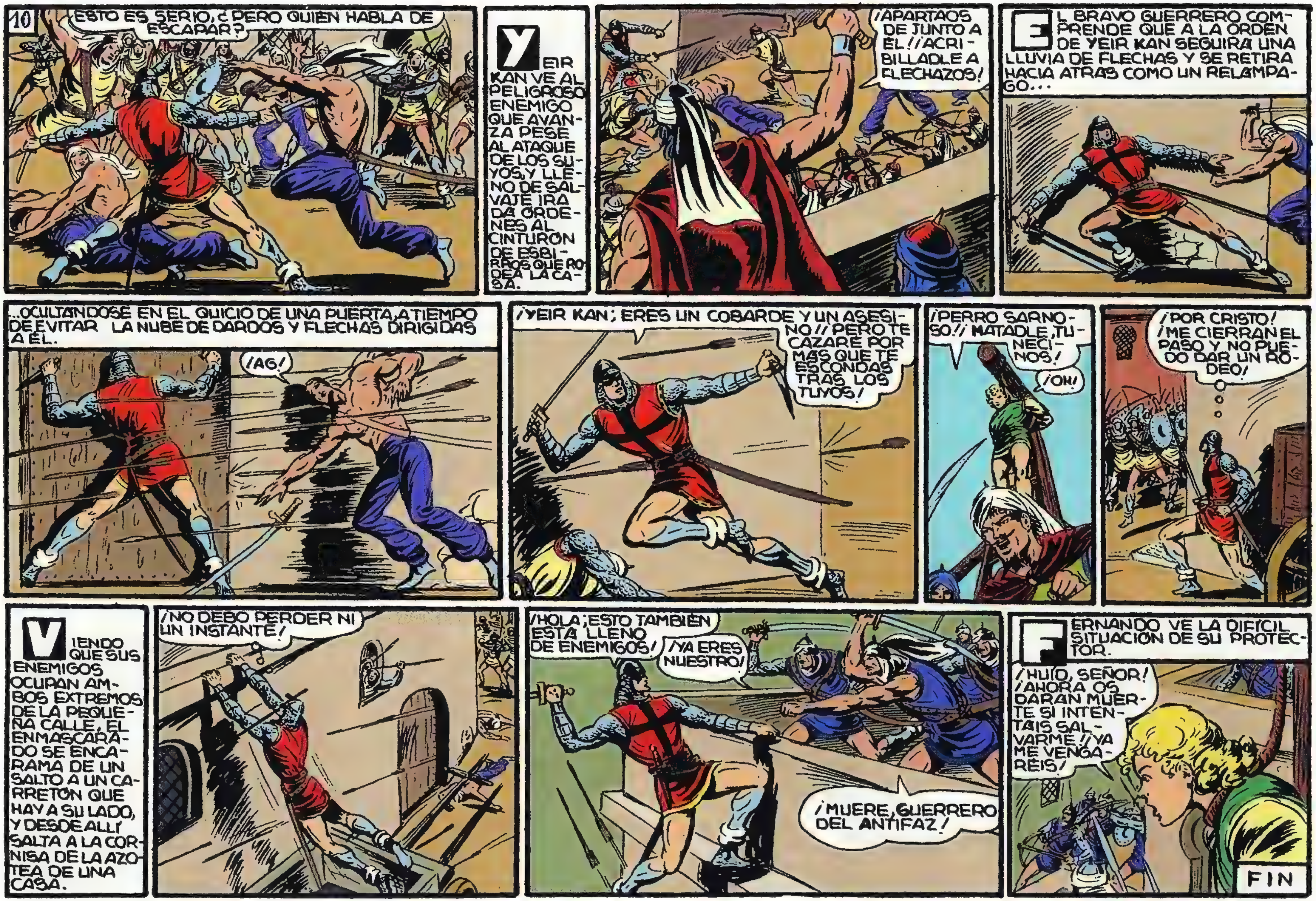
10
ESTO ES SERIO, ¿PERO QUIEN HABLA DE ESCAPAR?
YEIR KAN VE AL PELIGROSO ENEMIGO QUE AVANZA PESE AL ATAQUE DE LOS SUYOS, Y LLENO DE SALVAJE IRA DA ÓRDENES AL CINTURÓN DE ESBIRROS QUE RODEA LA CASA.
¡APARTAOS DE JUNTO A ÉL! ¡ACRIBILLADLE A FLECHAZOS!
EL BRAVO GUERRERO COMPRENDE QUE A LA ORDEN DE YEIR KAN SEGUIRÁ UNA LLUVIA DE FLECHAS Y SE RETIRA HACIA ATRÁS COMO UN RELÁMPAGO...
...OCULTÁNDOSE EN EL QUICIO DE UNA PUERTA, A TIEMPO DE EVITAR LA NUBE DE DARDOS Y FLECHAS DIRIGIDAS A ÉL.
¡AG!
¡YEIR KAN; ERES UN COBARDE Y UN ASESINO! ¡PERO TE CAZARÉ POR MÁS QUE TE ESCONDAS TRAS LOS TUYOS!
¡PERRO SARNOSO! ¡MATADLE, TUNECINOS!
¡OH!
¡POR CRISTO! ¡ME CIERRAN EL PASO Y NO PUEDO DAR UN RODEO!
VIENDO QUE SUS ENEMIGOS OCUPAN AMBOS EXTREMOS DE LA PEQUEÑA CALLE, EL ENMASCARADO SE ENCARAMA DE UN SALTO A UN CARRETÓN QUE HAY A SU LADO, Y DESDE ALLÍ SALTA A LA CORNISA DE LA AZOTEA DE UNA CASA.
¡NO DEBO PERDER NI UN INSTANTE!
¡HOLA; ESTO TAMBIÉN ESTÁ LLENO DE ENEMIGOS!
¡YA ERES NUESTRO!
¡MUERE, GUERRERO DEL ANTIFAZ!
FERNANDO VE LA DIFÍCIL SITUACIÓN DE SU PROTECTOR.
¡HUID, SEÑOR! ¡AHORA OS DARÁN MUERTE SI INTENTÁIS SALVARME! ¡YA ME VENGARÉIS!
FIN

EL FRACASO DE YEIR KAN
con EL GUERRERO del ANTIFAZ
1'25 PTS

EL FRACASO DE YEIR KAN
con
EL GUERRERO DEL ANTIFAZ
DECIDIDO A SALVAR LA VIDA A FERNANDO Y ENFRENTARSE CON LOS HERMANOS KAN, EL GUERRERO DEL ANTIFAZ SE DIRIGE LUCHANDO HACIA LA CASA DONDE HAN COLOCADO SUS ENEMIGOS EL PATÍBULO PARA AHORCAR AL MUCHACHO.
¡ATRÁS, CHACALES!
¡MUERTE AL CRISTIANO INVASOR!
VEO QUE TODOS SOIS BELICOSOS. LO SIENTO, PERO HABRÉIS DE CEDER
¡PERRO MALDITO!
¡POR ALÁ! ¿ES QUE VA A CONSEGUIR LLEGAR HASTA ACÁ?
1
¡BRAVO, SEÑOR! ¡DAD UNA LECCIÓN A ESTOS CANALLAS!
¡MATADLO, IDIOTAS!
¡ESO NO ES FÁCIL, YEIR KAN! ¡PRONTO ESTARÉ A TU LADO Y TAMBIÉN TE HARÉ CONOCER, UNA VEZ MÁS, EL PODER DE MI ESPADA! ¡COBARDE!
¡UG!
¡YO TE MATARÉ, OSADO!
¡FALLASTE POR LENTO!
¡AY!...
¡CUIDADO, SEÑOR! ¡AQUÍ OS ESPERAN ESCONDIDOS VARIOS SARRACENOS!
¡POR MAHOMA Y EL CORÁN! ¡VEREMOS SI TE ATREVES A SALTAR!
¡EH! ¿QUÉ...?
¡AH! VOY, YEIR KAN!
¡IMBÉCILES! ¡ES UNO DE VUESTROS COMPAÑEROS!
¡OH!

2
CREYENDO QUE EL CUERPO QUE SE LES VIENE ENCIMA ES EL DEL GUERRERO, LOS TUNECINOS CAEN SOBRE EL COMO LOBOS HAMBRIENTOS, Y NUESTRO ASTUTO Y AGIL HÉROE APROVECHA EL MOMENTO DE CONFUSIÓN.
¡YA ME TIENES A TU LADO, YEIR KAN! ¿Y ALÍ?
¡CHACAL! ¡GUSANO! ¡A EL LOS MÍOS, PRONTO!
¡POR ALÁ!
¡RINDETE!
¡UF!
¡MATADLO!
¡NO OBEDECED A YEIR KAN, IMBÉCILES! ¡NO PODRÉIS CONMIGO Y DEFENDÉIS A UN COBARDE!
¡OOOH! ¡AUXILIO!...
¡LARGO YA!
¡OH!
¡NO ES UN HOMBRE! ¡ES UN MAL ESPÍRITU!
¡ES UN HOMBRE DE CARNE Y HUESO, MÁS VALIENTE Y LISTO QUE VOSOTROS, POR ALÁ! ¡A ÉL!
¡VEN TÚ SI TE ATREVES, YEIR KAN! ¡LUCHA SI ERES HOMBRE, CERDO!
¡UG!
OLVIDÁNDOSE DE SU DELICADA SITUACIÓN FERNANDO GRITA ENTUSIASMADO.
¡BRAVO, SEÑOR! ¡DURO CON ELLOS!
YEIR KAN SABE QUE SU ENEMIGO ES SUPERIOR A ÉL, PERO LLENO DE CORAJE, SINTIENDO QUE PERDERÁ SU PRESTIGIO ANTE LOS SUYOS, ARREMETE CIMITARRA EN MANO CONTRA EL ENMASCARADO.
¡TE EQUIVOCAS AL CREERME COBARDE! ¡TE MATARÉ!
¿TÚ SOLO? ¡ESO ME GUSTA!
¡ME BASTO YO PARA ACABAR CON TU MISERABLE EXISTENCIA!
¿SÍ?
TRAS RESISTIR EL ASALTO DEL CORPULENTO CORSARIO, EL GUERRERO DEL ANTIFAZ LE ATACA A SU VEZ.
SE ACERCA TU FIN! ¡DEFIÉNDETE!
¡CHACAL, CERDO! ¡PERRO!

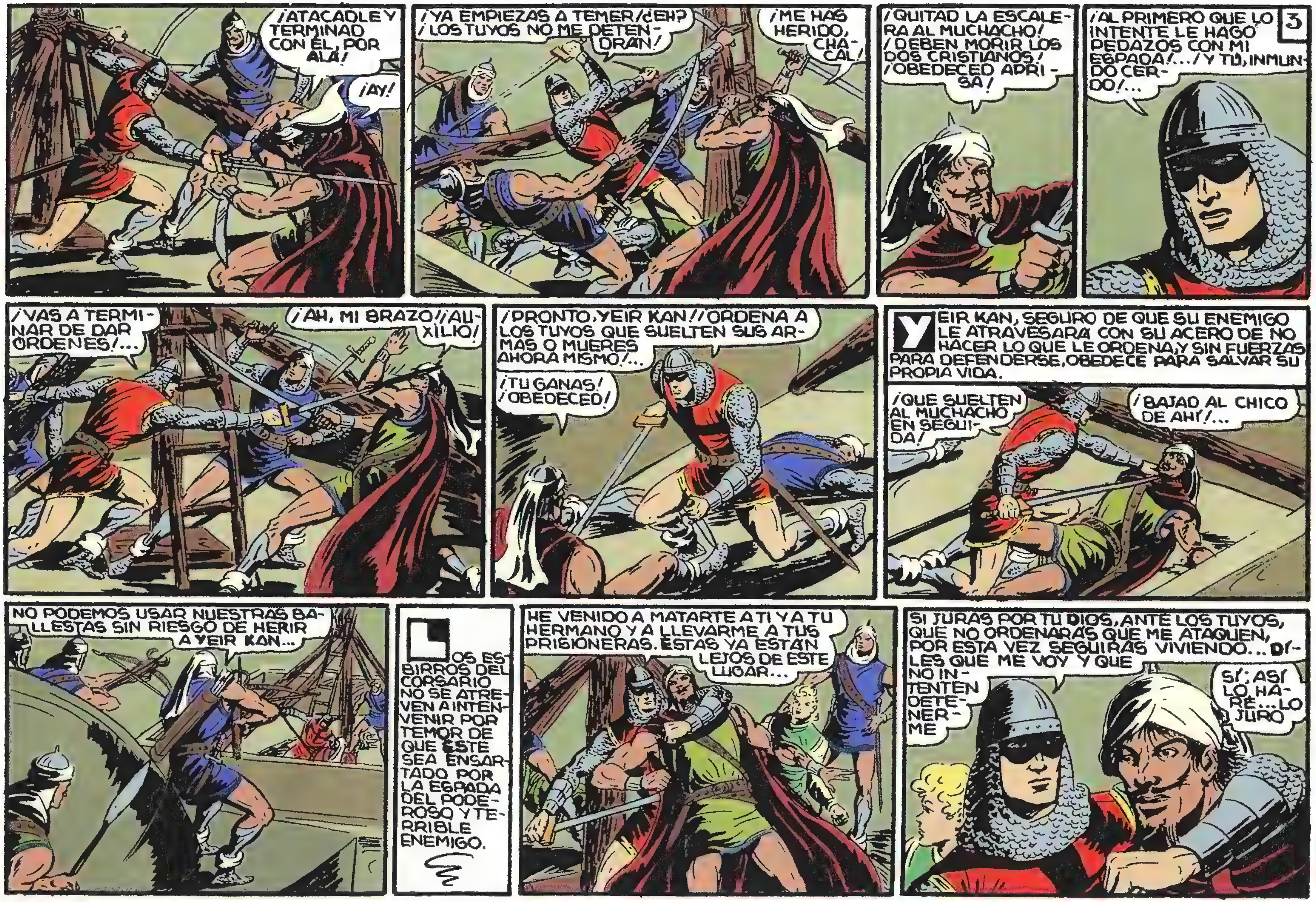

¡ATACADLE Y TERMINAD CON ÉL, POR ALÁ!
¡AY!
¡YA EMPIEZAS A TEMER, ¿EH? ¡LOS TUYOS NO ME DETENDRÁN!
¡ME HAS HERIDO, CHACAL!
¡QUITAD LA ESCALERA AL MUCHACHO! ¡DEBEN MORIR LOS DOS CRISTIANOS! ¡OBEDECED APRISA!
3
¡AL PRIMERO QUE LO INTENTE LE HAGO PEDAZOS CON MI ESPADA!... ¡Y TÚ, INMUNDO CERDO!...
¡VAS A TERMINAR DE DAR ÓRDENES!...
¡AH, MI BRAZO! ¡AUXILIO!
¡PRONTO, YEIR KAN! ¡ORDENA A LOS TUYOS QUE SUELTEN SUS ARMAS O MUERES AHORA MISMO!...
¡TÚ GANAS! ¡OBEDECED!
YEIR KAN, SEGURO DE QUE SU ENEMIGO LE ATRAVESARÁ CON SU ACERO DE NO HACER LO QUE LE ORDENA, Y SIN FUERZAS PARA DEFENDERSE, OBEDECE PARA SALVAR SU PROPIA VIDA.
¡QUE SUELTEN AL MUCHACHO EN SEGUIDA!
¡BAJAD AL CHICO DE AHÍ!...
NO PODEMOS USAR NUESTRAS BALLESTAS SIN RIESGO DE HERIR A YEIR KAN...
LOS ESBIRROS DEL CORSARIO NO SE ATREVEN A INTERVENIR POR TEMOR DE QUE ÉSTE SEA ENSARTADO POR LA ESPADA DEL PODEROSO Y TERRIBLE ENEMIGO.
HE VENIDO A MATARTE A TI Y A TU HERMANO Y A LLEVARME A TUS PRISIONERAS. ÉSTAS YA ESTÁN LEJOS DE ESTE LUGAR...
SI JURAS POR TU DIOS, ANTE LOS TUYOS, QUE NO ORDENARÁS QUE ME ATAQUEN, POR ESTA VEZ SEGUIRÁS VIVIENDO... DILES QUE ME VOY Y QUE NO INTENTEN DETENERME
SÍ; ASÍ LO HARÉ... LO JURO

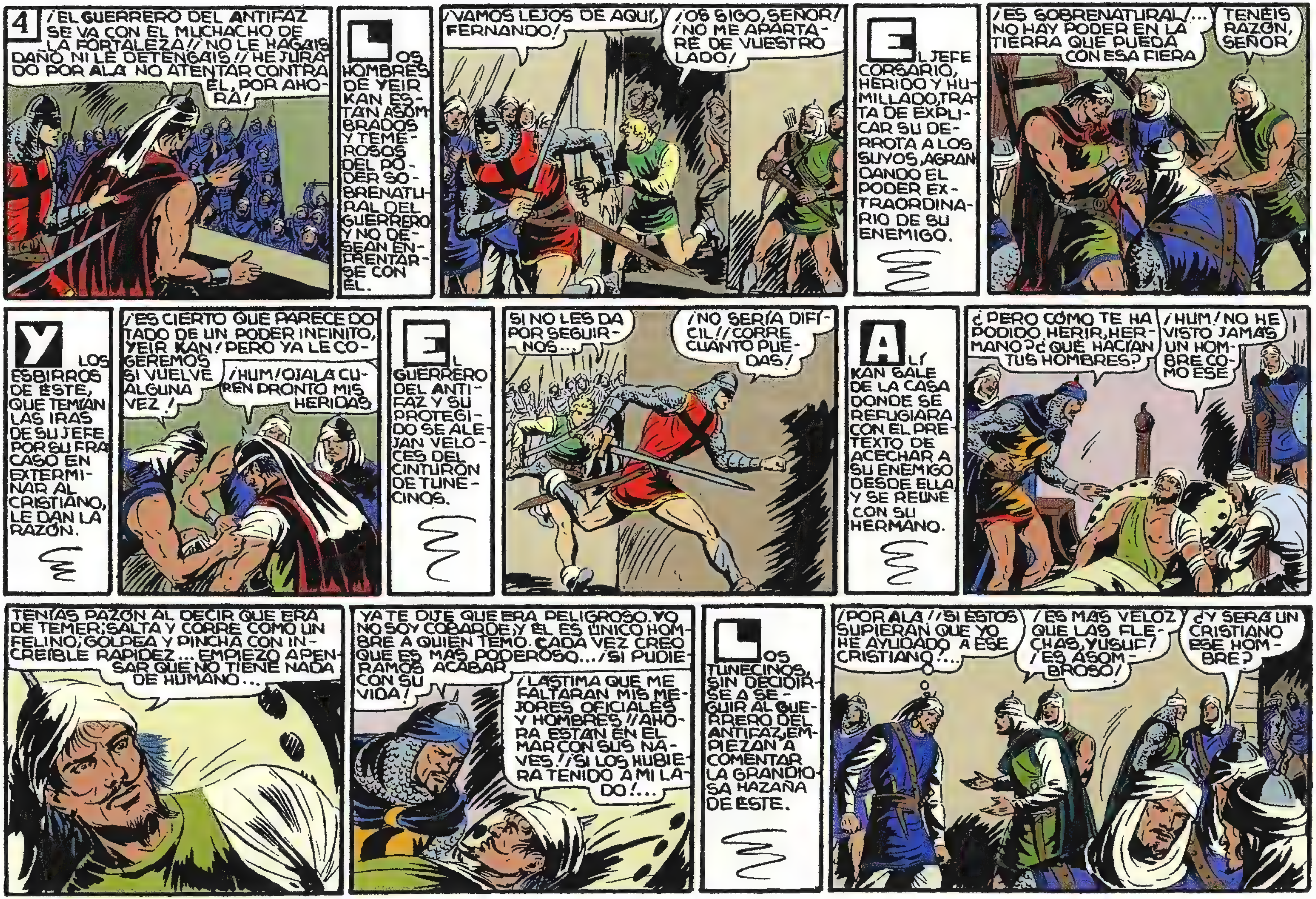
4
¡EL GUERRERO DEL ANTIFAZ SE VA CON EL MUCHACHO DE LA FORTALEZA!! ¡NO LE HAGÁIS DAÑO NI LE DETENGÁIS!! ¡HE JURADO POR ALÁ NO ATENTAR CONTRA ÉL, POR AHORA!
LOS HOMBRES DE YEIR KAN ESTÁN ASOMBRADOS Y TEMEROSOS DEL PODER SOBRENATURAL DEL GUERRERO Y NO DESEAN ENFRENTARSE CON ÉL.
¡VAMOS LEJOS DE AQUÍ, FERNANDO!
¡OS SIGO, SEÑOR! ¡NO ME APARTARÉ DE VUESTRO LADO!
EL JEFE CORSARIO, HERIDO Y HUMILLADO, TRATA DE EXPLICAR SU DERROTA A LOS SUYOS, AGRANDANDO EL PODER EXTRAORDINARIO DE SU ENEMIGO.
¡ES SOBRENATURAL!... NO HAY PODER EN LA TIERRA QUE PUEDA CON ESA FIERA
TENÉIS RAZÓN, SEÑOR
Y LOS ESBIRROS DE ÉSTE, QUE TEMÍAN LAS IRAS DE SU JEFE POR SU FRACASO EN EXTERMINAR AL CRISTIANO, LE DAN LA RAZÓN.
¡ES CIERTO QUE PARECE DOTADO DE UN PODER INFINITO, YEIR KAN! PERO YA LE COGEREMOS SI VUELVE ALGUNA VEZ!
¡HUM! OJALÁ CUREN PRONTO MIS HERIDAS
EL GUERRERO DEL ANTIFAZ Y SU PROTEGIDO SE ALEJAN VELOCES DEL CINTURÓN DE TUNECINOS.
SI NO LES DA POR SEGUIRNOS...
¡NO SERÍA DIFÍCIL!! ¡CORRE CUANTO PUEDAS!
ALÍ KAN SALE DE LA CASA DONDE SE REFUGIARA CON EL PRETEXTO DE ACECHAR A SU ENEMIGO DESDE ELLA Y SE REÚNE CON SU HERMANO.
¿PERO CÓMO TE HA PODIDO HERIR, HERMANO? ¿QUÉ HACÍAN TUS HOMBRES?
¡HUM! NO HE VISTO JAMÁS UN HOMBRE COMO ESE
TENÍAS RAZÓN AL DECIR QUE ERA DE TEMER; SALTA Y CORRE COMO UN FELINO; GOLPEA Y PINCHA CON INCREÍBLE RAPIDEZ... EMPIEZO A PENSAR QUE NO TIENE NADA DE HUMANO...
YA TE DIJE QUE ERA PELIGROSO. YO NO SOY COBARDE, Y ÉL ES ÚNICO HOMBRE A QUIEN TEMO. CADA VEZ CREO QUE ES MÁS PODEROSO... ¡SI PUDIERAMOS ACABAR CON SU VIDA!
¡LÁSTIMA QUE ME FALTARAN MIS MEJORES OFICIALES Y HOMBRES!! ¡AHORA ESTÁN EN EL MAR CON SUS NAVES!! ¡SI LOS HUBIERA TENIDO A MI LADO!...
LOS TUNECINOS, SIN DECIDIRSE A SEGUIR AL GUERRERO DEL ANTIFAZ, EMPIEZAN A COMENTAR LA GRANDIOSA HAZAÑA DE ÉSTE.
¡POR ALÁ!! ¡SI ÉSTOS SUPIERAN QUE YO HE AYUDADO A ESE CRISTIANO!...
¡ES MÁS VELOZ QUE LAS FLECHAS, YUSUF! ¡ES ASOMBROSO!
¿Y SERÁ UN CRISTIANO ESE HOMBRE?

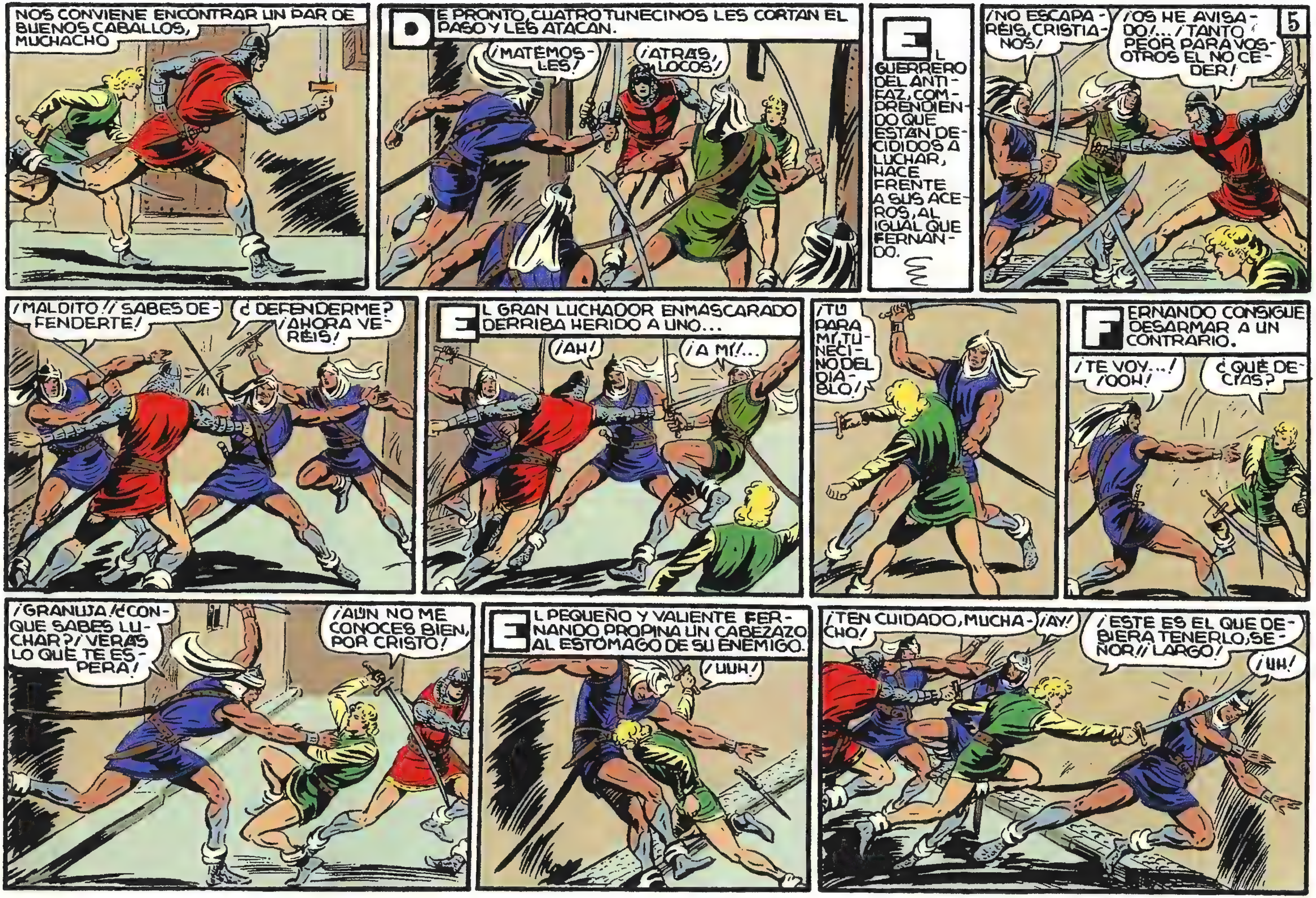
NOS CONVIENE ENCONTRAR UN PAR DE BUENOS CABALLOS, MUCHACHO
DE PRONTO, CUATRO TUNECINOS LES CORTAN EL PASO Y LES ATACAN.
¡MATEMOSLES!
¡ATRÁS, LOCOS!
EL GUERRERO DEL ANTIFAZ, COMPRENDIENDO QUE ESTÁN DECIDIDOS A LUCHAR, HACE FRENTE A SUS ACEROS, AL IGUAL QUE FERNANDO.
¡NO ESCAPAREIS, CRISTIANOS!
¡OS HE AVISADO!... ¡TANTO PEOR PARA VOSOTROS EL NO CEDER!
5
¡MALDITO!! ¡SABES DEFENDERTE!
¿DEFENDERME? ¡AHORA VEREIS!
EL GRAN LUCHADOR ENMASCARADO DERRIBA HERIDO A UNO...
¡AH!
¡A MÍ!...
¡TÚ PARA MÍ, TUNECINO DEL DIABLO!
FERNANDO CONSIGUE DESARMAR A UN CONTRARIO.
¡TE VOY...! ¡OOH!
¿QUÉ DECÍAS?
¡GRANUJA! ¿CONQUE SABES LUCHAR? ¡VERÁS LO QUE TE ESPERA!
¡AÚN NO ME CONOCES BIEN, POR CRISTO!
EL PEQUEÑO Y VALIENTE FERNANDO PROPINA UN CABEZAZO AL ESTÓMAGO DE SU ENEMIGO.
¡UUH!
¡TEN CUIDADO, MUCHACHO!
¡AY!
¡ESTE ES EL QUE DEBIERA TENERLO, SEÑOR!! LARGO!
¡UH!

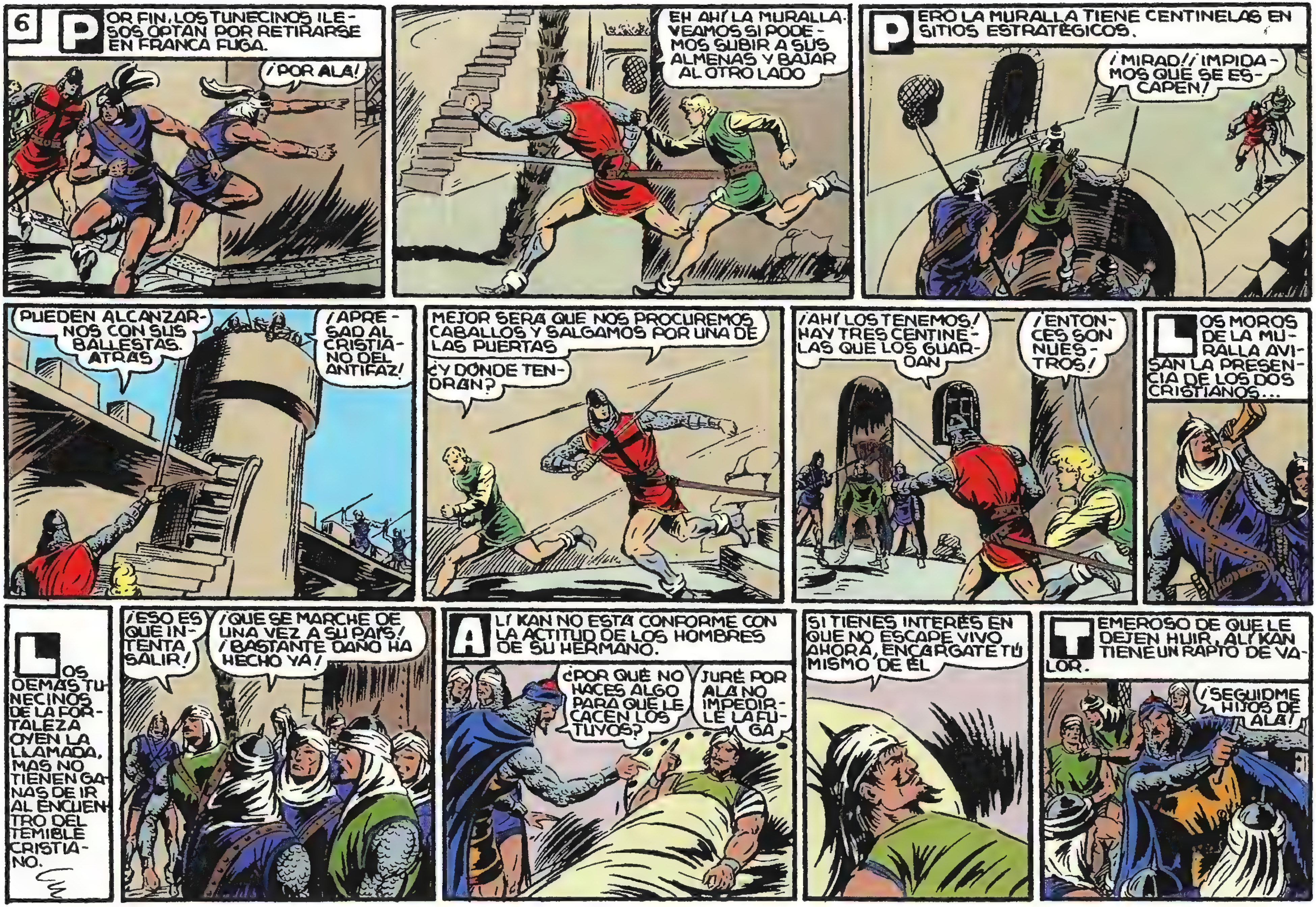
6
POR FIN, LOS TUNECINOS ILESOS OPTAN POR RETIRARSE EN FRANCA FUGA.
¡POR ALA!
EH AHÍ LA MURALLA. VEAMOS SI PODEMOS SUBIR A SUS ALMENAS Y BAJAR AL OTRO LADO
PERO LA MURALLA TIENE CENTINELAS EN SITIOS ESTRATÉGICOS.
¡MIRAD! ¡IMPIDAMOS QUE SE ESCAPEN!
PUEDEN ALCANZARNOS CON SUS BALLESTAS. ATRAS
¡APRESAD AL CRISTIANO DEL ANTIFAZ!
MEJOR SERA QUE NOS PROCUREMOS CABALLOS Y SALGAMOS POR UNA DE LAS PUERTAS
¿Y DÓNDE TENDRAN?
¡AHÍ LOS TENEMOS! HAY TRES CENTINELAS QUE LOS GUARDAN
¡ENTONCES SON NUESTROS!
LOS MOROS DE LA MURALLA AVISAN LA PRESENCIA DE LOS DOS CRISTIANOS...
LOS DEMAS TUNECINOS DE LA FORTALEZA OYEN LA LLAMADA, MAS NO TIENEN GANAS DE IR AL ENCUENTRO DEL TEMIBLE CRISTIANO.
¡ESO ES QUE INTENTA SALIR!
¡QUE SE MARCHE DE UNA VEZ A SU PAÍS! ¡BASTANTE DAÑO HA HECHO YA!
ALÍ KAN NO ESTÁ CONFORME CON LA ACTITUD DE LOS HOMBRES DE SU HERMANO.
¿POR QUÉ NO HACES ALGO PARA QUE LE CACEN LOS TUYOS?
JURÉ POR ALA NO IMPEDIRLE LA FUGA
SI TIENES INTERÉS EN QUE NO ESCAPE VIVO AHORA, ENCÁRGATE TÚ MISMO DE ÉL
TEMEROSO DE QUE LE DEJEN HUIR, ALÍ KAN TIENE UN RAPTO DE VALOR.
¡SEGUIDME HIJOS DE ALA!

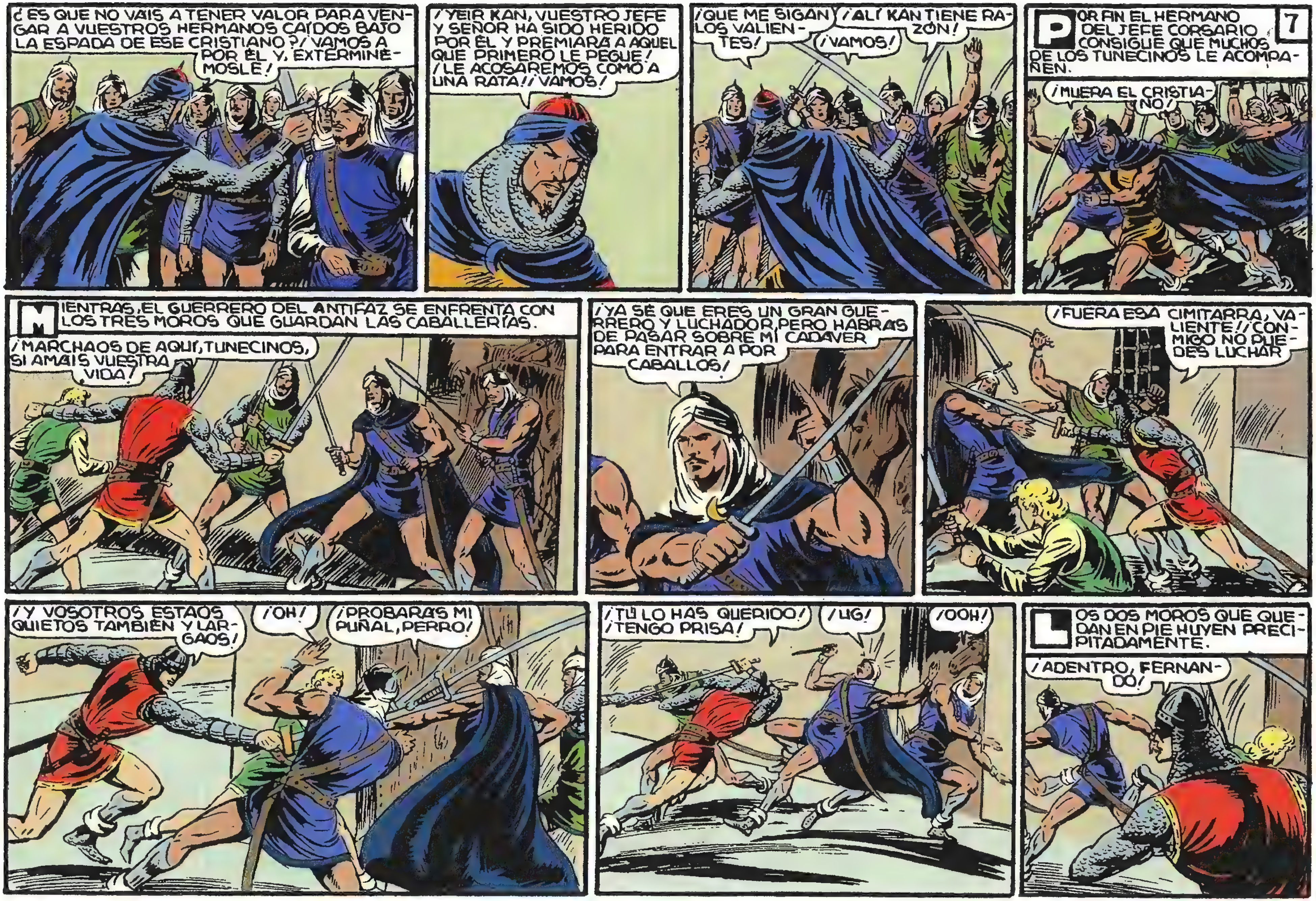

¿ES QUE NO VAIS A TENER VALOR PARA VENGAR A VUESTROS HERMANOS CAÍDOS BAJO LA ESPADA DE ESE CRISTIANO? ¡VAMOS A POR ÉL Y, EXTERMINEMOSLE!
¡YEIR KAN, VUESTRO JEFE Y SEÑOR HA SIDO HERIDO POR ÉL Y PREMIARÁ A AQUEL QUE PRIMERO LE PEGUE! ¡LE ACOSAREMOS COMO A UNA RATA! ¡VAMOS!
¡QUE ME SIGAN LOS VALIENTES!
¡ALÍ KAN TIENE RAZÓN!
¡VAMOS!
POR FIN EL HERMANO DEL JEFE CORSARIO CONSIGUE QUE MUCHOS DE LOS TUNECINOS LE ACOMPAÑEN.
7
¡MUERA EL CRISTIANO!
MIENTRAS, EL GUERRERO DEL ANTIFAZ SE ENFRENTA CON LOS TRES MOROS QUE GUARDAN LAS CABALLERÍAS.
¡MARCHAOS DE AQUÍ, TUNECINOS, SI AMÁIS VUESTRA VIDA!
¡YA SÉ QUE ERES UN GRAN GUERRERO Y LUCHADOR, PERO HABRÁS DE PASAR SOBRE MI CADÁVER PARA ENTRAR A POR CABALLOS!
¡FUERA ESA CIMITARRA, VALIENTE! ¡CONMIGO NO PUEDES LUCHAR
¡Y VOSOTROS ESTAOS QUIETOS TAMBIÉN Y LARGAOS!
¡OH!
¡PROBARÁS MI PUÑAL, PERRO!
¡TÚ LO HAS QUERIDO! ¡TENGO PRISA!
¡UG!
¡OOH!
LOS DOS MOROS QUE QUEDAN EN PIE HUYEN PRECIPITADAMENTE.
¡ADENTRO, FERNANDO!

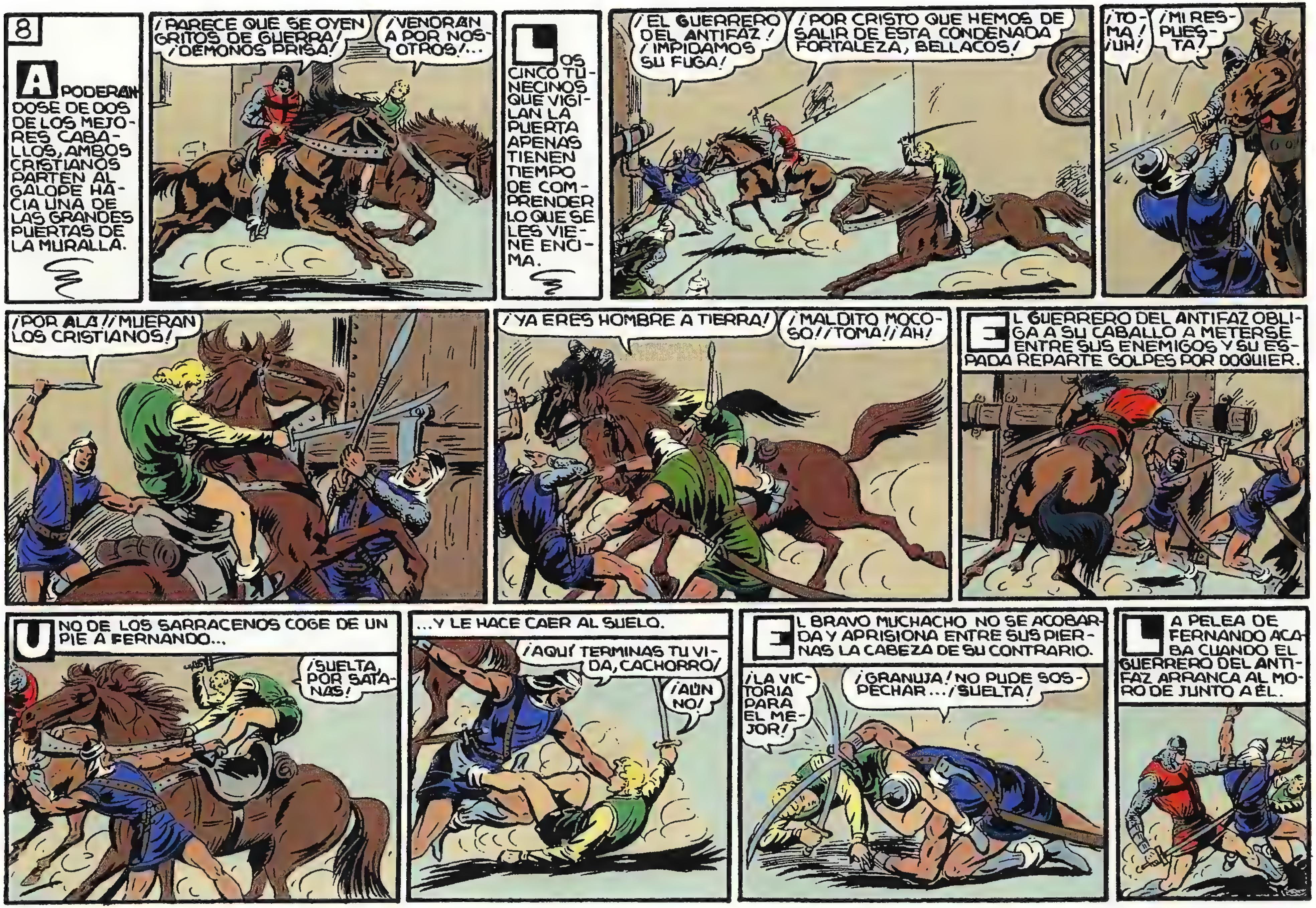
8
APODERANDOSE DE DOS DE LOS MEJORES CABALLOS, AMBOS CRISTIANOS PARTEN AL GALOPE HACIA UNA DE LAS GRANDES PUERTAS DE LA MURALLA.
¡PARECE QUE SE OYEN GRITOS DE GUERRA! ¡DEMONOS PRISA!
¡VENDRAN A POR NOSOTROS!...
LOS CINCO TUNECINOS QUE VIGILAN LA PUERTA APENAS TIENEN TIEMPO DE COMPRENDER LO QUE SE LES VIENE ENCIMA.
¡EL GUERRERO DEL ANTIFAZ! ¡IMPIDAMOS SU FUGA!
¡POR CRISTO QUE HEMOS DE SALIR DE ESTA CONDENADA FORTALEZA, BELLACOS!
¡TOMA! ¡UH!
¡MI RESPUESTA!
¡POR ALA! ¡MUERAN LOS CRISTIANOS!
¡YA ERES HOMBRE A TIERRA!
¡MALDITO MOCOSO! ¡TOMA! ¡AH!
EL GUERRERO DEL ANTIFAZ OBLIGA A SU CABALLO A METERSE ENTRE SUS ENEMIGOS Y SU ESPADA REPARTE GOLPES POR DOQUIER.
UNO DE LOS SARRACENOS COGE DE UN PIE A FERNANDO...
¡SUELTA, POR SATANAS!
...Y LE HACE CAER AL SUELO.
¡AQUÍ TERMINAS TU VIDA, CACHORRO!
¡AÚN NO!
EL BRAVO MUCHACHO NO SE ACOBARDA Y APRISIONA ENTRE SUS PIERNAS LA CABEZA DE SU CONTRARIO.
¡LA VICTORIA PARA EL MEJOR!
¡GRANUJA! ¡NO PUDE SOSPECHAR...! ¡SUELTA!
LA PELEA DE FERNANDO ACABA CUANDO EL GUERRERO DEL ANTIFAZ ARRANCA AL MORO DE JUNTO A ÉL.

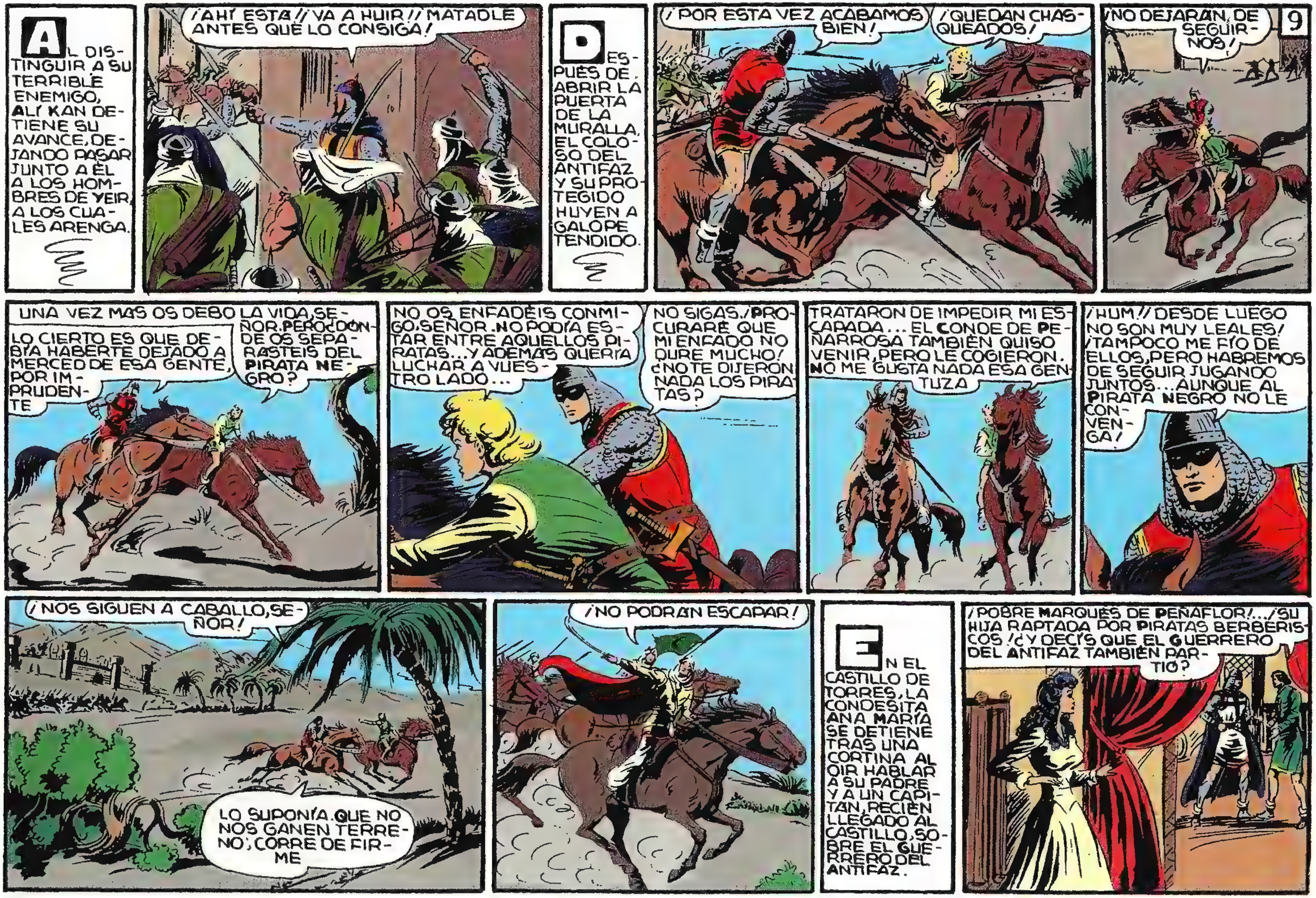
AL DISTINGUIR A SU TERRIBLE ENEMIGO, ALÍ KAN DETIENE SU AVANCE, DEJANDO PASAR JUNTO A ÉL A LOS HOMBRES DE YEIR, A LOS CUALES ARENGA.
¡AHÍ ESTÁ! ¡VA A HUIR! ¡MATADLE ANTES QUE LO CONSIGA!
DESPUÉS DE ABRIR LA PUERTA DE LA MURALLA, EL COLOSO DEL ANTIFAZ Y SU PROTEGIDO HUYEN A GALOPE TENDIDO.
¡POR ESTA VEZ ACABAMOS BIEN!
¡QUEDAN CHASQUEADOS!
¡NO DEJARÁN DE SEGUIRNOS!
9
UNA VEZ MÁS OS DEBO LA VIDA, SEÑOR. PERO ¿CÓNDE OS SEPARASTEIS DEL PIRATA NEGRO?
LO CIERTO ES QUE DEBÍA HABERTE DEJADO A MERCED DE ESA GENTE, POR IMPRUDENTE
NO OS ENFADÉIS CONMIGO, SEÑOR. NO PODÍA ESTAR ENTRE AQUELLOS PIRATAS... Y ADEMÁS QUERÍA LUCHAR A VUESTRO LADO...
NO SIGAS. ¡PROCURARÉ QUE MI ENFADO NO DURE MUCHO! ¿NO TE DIJERON NADA LOS PIRATAS?
TRATARON DE IMPEDIR MI ESCAPADA... EL CONDE DE PEÑARROSA TAMBIÉN QUISO VENIR, PERO LE COGIERON. NO ME GUSTA NADA ESA GENTUZA
¡HUM! ¡DESDE LUEGO NO SON MUY LEALES! ¡TAMPOCO ME FÍO DE ELLOS, PERO HABREMOS DE SEGUIR JUGANDO JUNTOS... AUNQUE AL PIRATA NEGRO NO LE CONVENGA!
¡NOS SIGUEN A CABALLO, SEÑOR!
LO SUPONÍA. QUE NO NOS GANEN TERRENO; CORRE DE FIRME
¡NO PODRÁN ESCAPAR!
EN EL CASTILLO DE TORRES, LA CONDESITA ANA MARÍA SE DETIENE TRAS UNA CORTINA AL OÍR HABLAR A SU PADRE Y A UN CAPITÁN, RECIÉN LLEGADO AL CASTILLO, SOBRE EL GUERRERO DEL ANTIFAZ.
¡POBRE MARQUÉS DE PEÑAFLOR!... ¡SU HIJA RAPTADA POR PIRATAS BERBERISCOS! ¿Y DECÍS QUE EL GUERRERO DEL ANTIFAZ TAMBIÉN PARTIÓ?

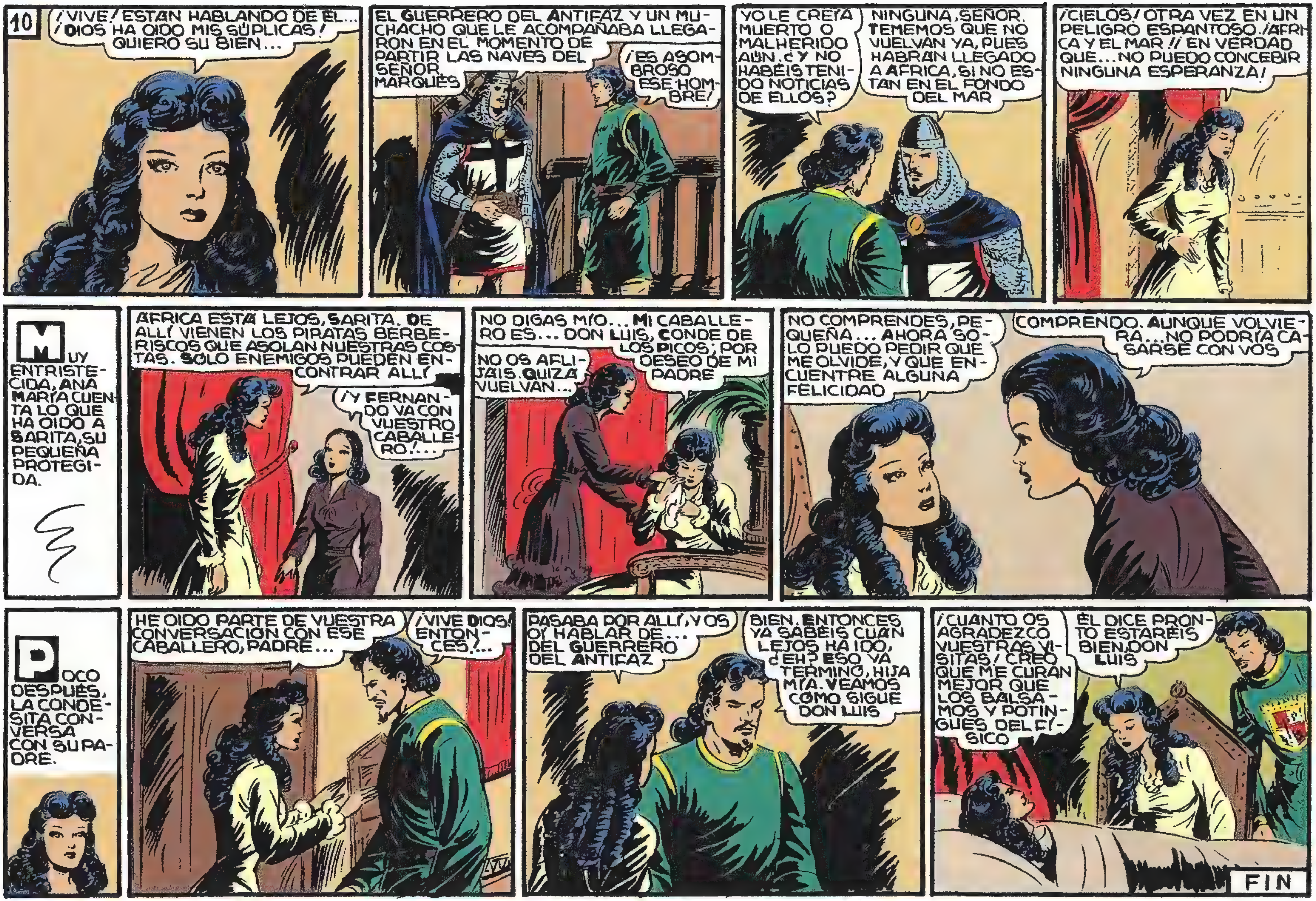
10
¡VIVE! ESTAN HABLANDO DE EL... ¡DIOS HA OIDO MIS SÚPLICAS! QUIERO SU BIEN...
EL GUERRERO DEL ANTIFAZ Y UN MUCHACHO QUE LE ACOMPAÑABA LLEGARON EN EL MOMENTO DE PARTIR LAS NAVES DEL SEÑOR MARQUÉS
¡ES ASOMBROSO ESE HOMBRE!
YO LE CREÍA MUERTO O MALHERIDO AÚN. ¿Y NO HABÉIS TENIDO NOTICIAS DE ELLOS?
NINGUNA, SEÑOR. TEMEMOS QUE NO VUELVAN YA, PUES HABRAN LLEGADO A AFRICA, SI NO ESTAN EN EL FONDO DEL MAR
¡CIELOS! OTRA VEZ EN UN PELIGRO ESPANTOSO. ¡AFRICA Y EL MAR!! EN VERDAD QUE... NO PUEDO CONCEBIR NINGUNA ESPERANZA!
MUY ENTRISTECIDA, ANA MARÍA CUENTA LO QUE HA OIDO A SARITA, SU PEQUEÑA PROTEGIDA.
AFRICA ESTA LEJOS, SARITA. DE ALLÍ VIENEN LOS PIRATAS BERBERISCOS QUE ASOLAN NUESTRAS COSTAS. SOLO ENEMIGOS PUEDEN ENCONTRAR ALLÍ
¡Y FERNANDO VA CON VUESTRO CABALLERO!...
NO DIGAS MÍO... MI CABALLERO ES... DON LUIS, CONDE DE LOS PICOS; POR DESEO DE MI PADRE
NO OS AFLIJAIS. QUIZA VUELVAN...
NO COMPRENDES, PEQUEÑA... AHORA SOLO PUEDO PEDIR QUE ME OLVIDE, Y QUE ENCUENTRE ALGUNA FELICIDAD
COMPRENDO. AUNQUE VOLVIERA... NO PODRÍA CASARSE CON VOS
POCO DESPUÉS, LA CONDESITA CONVERSA CON SU PADRE.
HE OIDO PARTE DE VUESTRA CONVERSACIÓN CON ESE CABALLERO, PADRE...
¡VIVE DIOS! ENTONCES!...
PASABA POR ALLÍ, Y OS OÍ HABLAR DE... DEL GUERRERO DEL ANTIFAZ
BIEN. ENTONCES YA SABÉIS CUAN LEJOS HA IDO, ¿EH? ESO YA TERMINÓ, HIJA MÍA. VEAMOS CÓMO SIGUE DON LUIS
¡CUANTO OS AGRADEZCO VUESTRAS VISITAS! CREO QUE ME CURAN MEJOR QUE LOS BALSAMOS Y POTINGUES DEL FÍSICO
ÉL DICE PRONTO ESTARÉIS BIEN, DON LUIS
FIN

LIBERTANDO CAUTIVOS
con EL GUERRERO DEL ANTIFAZ
1'50 PTAS

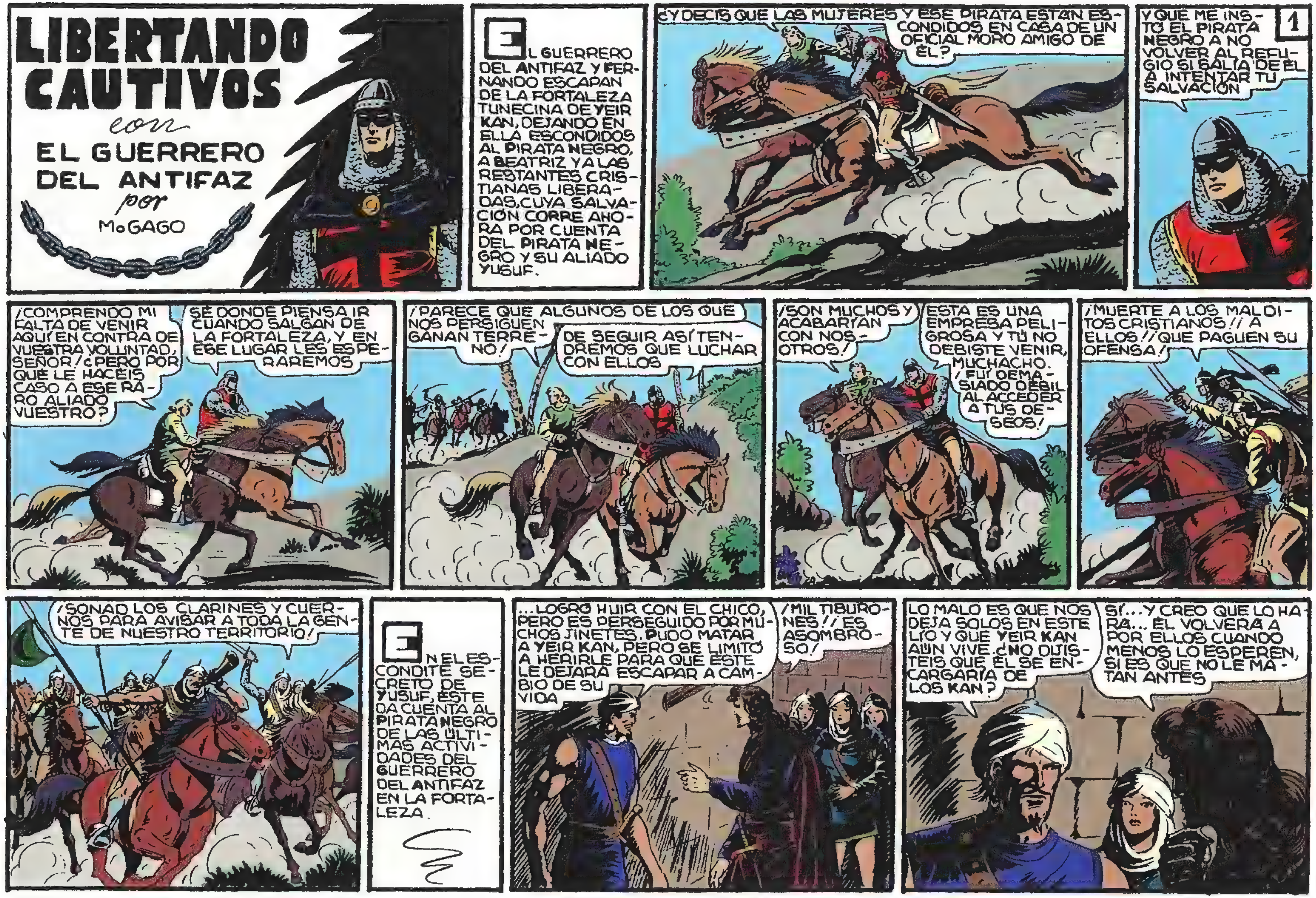
LIBERTANDO CAUTIVOS
con
EL GUERRERO DEL ANTIFAZ
por
Mo GAGO
EL GUERRERO DEL ANTIFAZ Y FERNANDO ESCAPAN DE LA FORTALEZA TUNECINA DE YEIR KAN, DEJANDO EN ELLA ESCONDIDOS AL PIRATA NEGRO, A BEATRIZ Y A LAS RESTANTES CRISTIANAS LIBERADAS, CUYA SALVACIÓN CORRE AHORA POR CUENTA DEL PIRATA NEGRO Y SU ALIADO YUSUF.
¿Y DECÍS QUE LAS MUJERES Y ESE PIRATA ESTÁN ESCONDIDOS EN CASA DE UN OFICIAL MORO AMIGO DE ÉL?
Y QUE ME INSTÓ EL PIRATA NEGRO A NO VOLVER AL REFUGIO SI SALÍA DE ÉL A INTENTAR TU SALVACIÓN
1
¡COMPRENDO MI FALTA DE VENIR AQUÍ EN CONTRA DE VUESTRA VOLUNTAD, SEÑOR! ¿PERO POR QUÉ LE HACÉIS CASO A ESE RARO ALIADO VUESTRO?
SÉ DÓNDE PIENSA IR CUANDO SALGAN DE LA FORTALEZA, Y EN ESE LUGAR LES ESPERAREMOS
¡PARECE QUE ALGUNOS DE LOS QUE NOS PERSIGUEN GANAN TERRENO!
DE SEGUIR ASÍ TENDREMOS QUE LUCHAR CON ELLOS
¡SON MUCHOS Y ACABARÍAN CON NOSOTROS!
ESTA ES UNA EMPRESA PELIGROSA Y TÚ NO DEBISTE VENIR, MUCHACHO. ¡FUI DEMASIADO DÉBIL AL ACCEDER A TUS DESEOS!
¡MUERTE A LOS MALDITOS CRISTIANOS!! ¡A ELLOS!! ¡QUE PAGUEN SU OFENSA!
¡SONAD LOS CLARINES Y CUERNOS PARA AVISAR A TODA LA GENTE DE NUESTRO TERRITORIO!
EN EL ESCONDITE SECRETO DE YUSUF, ÉSTE DA CUENTA AL PIRATA NEGRO DE LAS ÚLTIMAS ACTIVIDADES DEL GUERRERO DEL ANTIFAZ EN LA FORTALEZA.
...LOGRÓ HUIR CON EL CHICO, PERO ES PERSEGUIDO POR MUCHOS JINETES. PUDO MATAR A YEIR KAN, PERO SE LIMITÓ A HERIRLE PARA QUE ÉSTE LE DEJARA ESCAPAR A CAMBIO DE SU VIDA
¡MIL TIBURONES!! ES ASOMBROSO!
LO MALO ES QUE NOS DEJA SOLOS EN ESTE LÍO Y QUE YEIR KAN AÚN VIVE. ¿NO DIJISTEIS QUE ÉL SE ENCARGARÍA DE LOS KAN?
SÍ... Y CREO QUE LO HARÁ... ÉL VOLVERÁ A POR ELLOS CUANDO MENOS LO ESPEREN, SI ES QUE NO LE MATAN ANTES

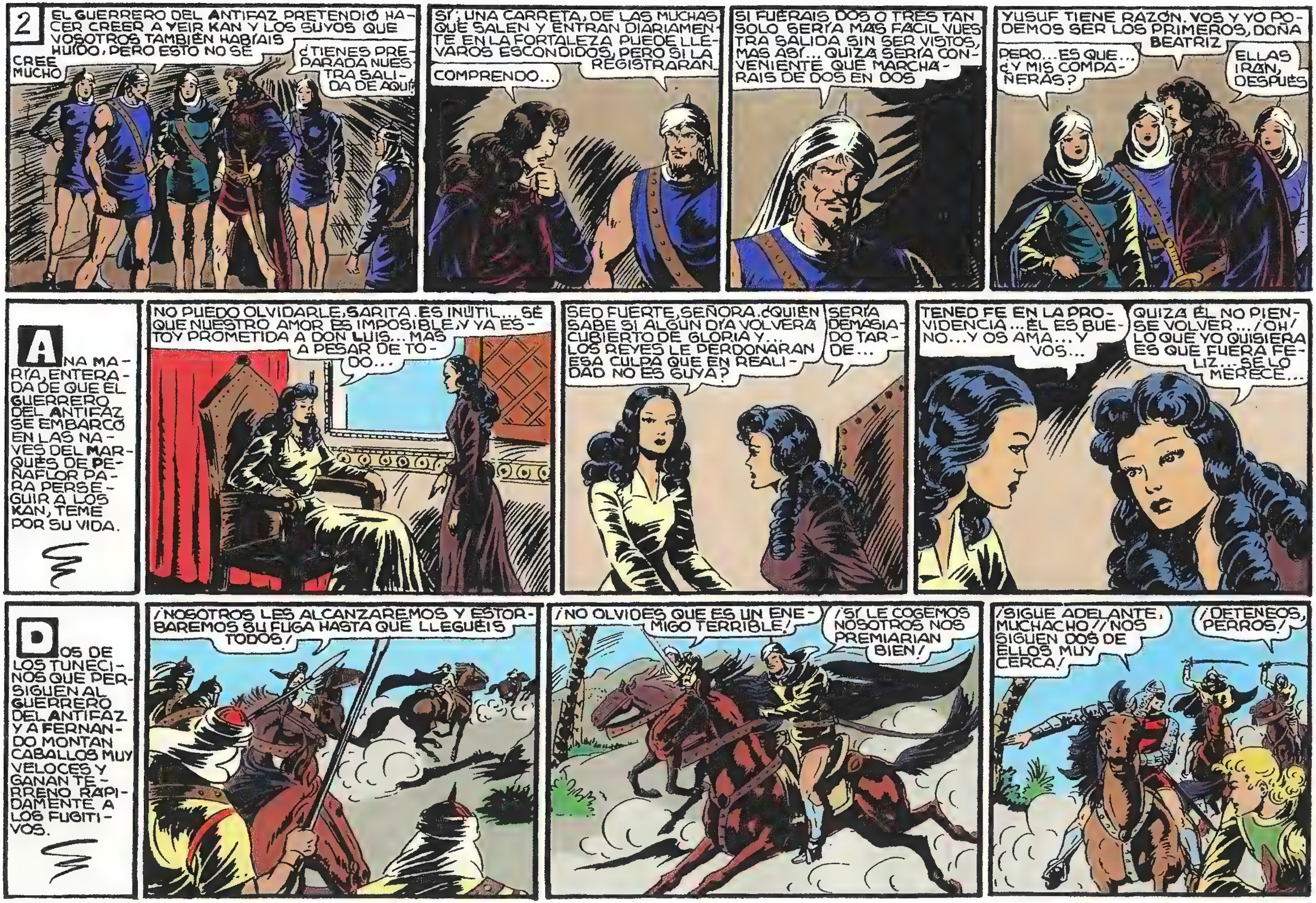

2
EL GUERRERO DEL ANTIFAZ PRETENDIÓ HACER CREER A YEIR KAN Y LOS SUYOS QUE VOSOTROS TAMBIÉN HABÍAIS HUIDO, PERO ESTO NO SE CREE MUCHO
¿TIENES PREPARADA NUESTRA SALIDA DE AQUÍ?
SÍ; UNA CARRETA, DE LAS MUCHAS QUE SALEN Y ENTRAN DIARIAMENTE EN LA FORTALEZA PUEDE LLEVAROS ESCONDIDOS, PERO SI LA REGISTRARAN...
COMPRENDO...
SI FUERAIS DOS O TRES TAN SOLO SERÍA MÁS FÁCIL VUESTRA SALIDA SIN SER VISTOS, MAS ASÍ... QUIZÁ SERÍA CONVENIENTE QUE MARCHARAIS DE DOS EN DOS
YUSUF TIENE RAZÓN. VOS Y YO PODEMOS SER LOS PRIMEROS, DOÑA BEATRIZ
PERO... ES QUE... ¿Y MIS COMPAÑERAS?
ELLAS IRÁN, DESPUÉS
ANA MARÍA, ENTERADA DE QUE EL GUERRERO DEL ANTIFAZ SE EMBARCÓ EN LAS NAVES DEL MARQUÉS DE PEÑAFLOR PARA PERSEGUIR A LOS KAN, TEME POR SU VIDA.
NO PUEDO OLVIDARLE, SARITA. ES INÚTIL... SÉ QUE NUESTRO AMOR ES IMPOSIBLE, Y YA ESTOY PROMETIDA A DON LUIS... MAS A PESAR DE TODO...
SED FUERTE, SEÑORA. ¿QUIÉN SABE SI ALGÚN DÍA VOLVERÁ CUBIERTO DE GLORIA Y LOS REYES LE PERDONARÁN ESA CULPA QUE EN REALIDAD NO ES SUYA?
SERÍA DEMASIADO TARDE...
TENED FE EN LA PROVIDENCIA... ÉL ES BUENO... Y OS AMA... Y VOS...
QUIZÁ ÉL NO PIENSE VOLVER... ¡OH! LO QUE YO QUISIERA ES QUE FUERA FELIZ... SE LO MERECE...
DOS DE LOS TUNECINOS QUE PERSIGUEN AL GUERRERO DEL ANTIFAZ Y A FERNANDO MONTAN CABALLOS MUY VELOCES Y GANAN TERRENO RÁPIDAMENTE A LOS FUGITIVOS.
¡NOSOTROS LES ALCANZAREMOS Y ESTORBAREMOS SU FUGA HASTA QUE LLEGUÉIS TODOS!
¡NO OLVIDES QUE ES UN ENEMIGO TERRIBLE!
¡SÍ LE COGEMOS NOSOTROS NOS PREMIARÍAN BIEN!
¡SIGUE ADELANTE, MUCHACHO! ¡NOS SIGUEN DOS DE ELLOS MUY CERCA!
¡DETENEOS, PERROS!

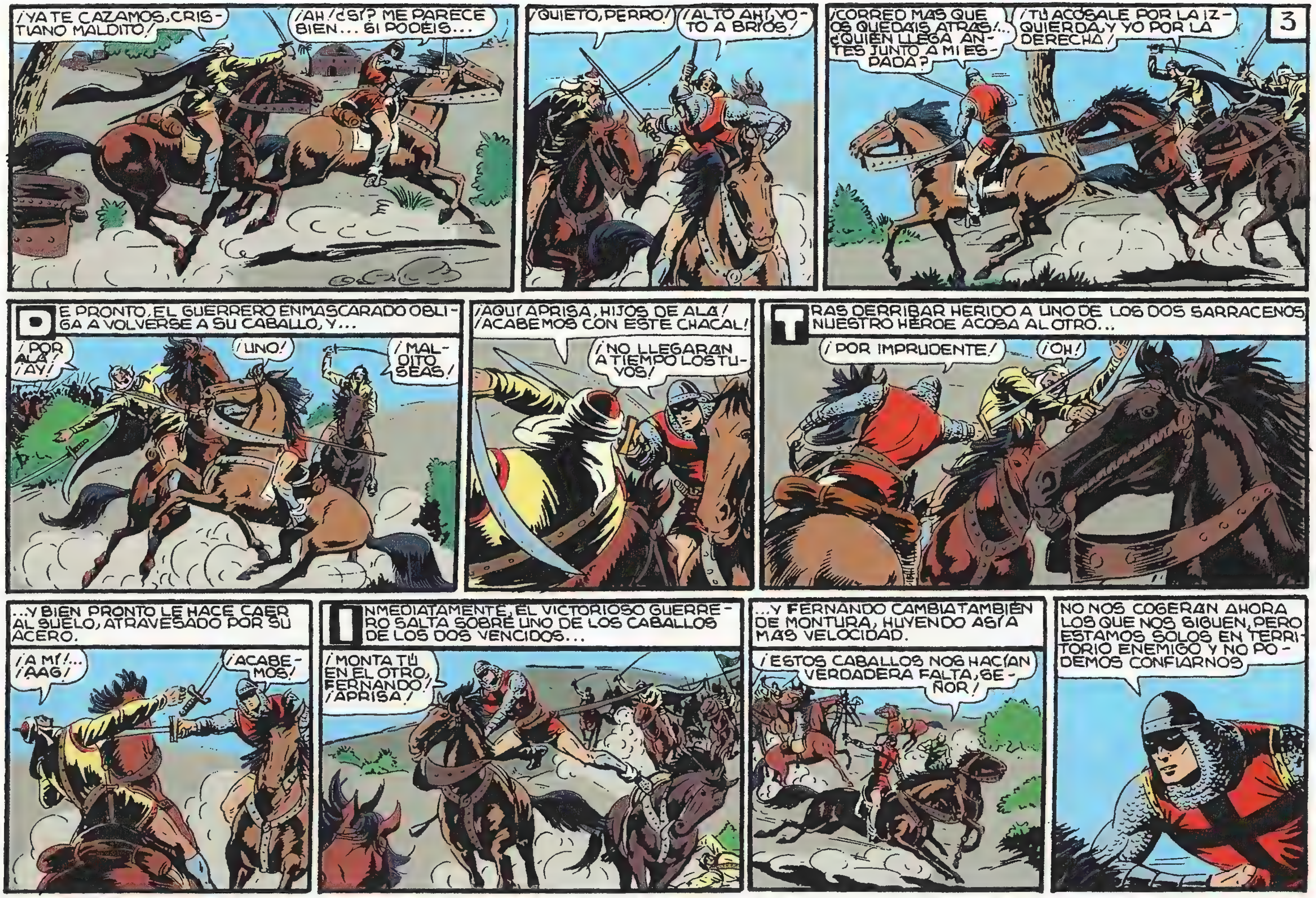

3
¡YA TE CAZAMOS, CRISTIANO MALDITO!
¡AH! ¿SÍ? ME PARECE BIEN... SI PODÉIS...
¡QUIETO, PERRO!
¡ALTO AHÍ, VOTO A BRIOS!
¡CORRED MAS QUE OS QUEDÁIS ATRAS!... ¿QUIÉN LLEGA ANTES JUNTO A MI ESPADA?
¡TÚ ACÓSALE POR LA IZQUIERDA, Y YO POR LA DERECHA!
DE PRONTO, EL GUERRERO ENMASCARADO OBLIGA A VOLVERSE A SU CABALLO, Y...
¡POR ALÁ! ¡AY!
¡UNO!
¡MALDITO SEAS!
¡AQUÍ! ¡APRISA, HIJOS DE ALÁ! ¡ACABEMOS CON ESTE CHACAL!
¡NO LLEGARÁN A TIEMPO LOS TUYOS!
TRAS DERRIBAR HERIDO A UNO DE LOS DOS SARRACENOS, NUESTRO HÉROE ACOSA AL OTRO...
¡POR IMPRUDENTE!
¡OH!
...Y BIEN PRONTO LE HACE CAER AL SUELO, ATRAVESADO POR SU ACERO.
¡A MÍ!... ¡AAG!
¡ACABEMOS!
INMEDIATAMENTE, EL VICTORIOSO GUERRERO SALTA SOBRE UNO DE LOS CABALLOS DE LOS DOS VENCIDOS...
¡MONTA TÚ EN EL OTRO, FERNANDO! ¡APRISA!
...Y FERNANDO CAMBIA TAMBIÉN DE MONTURA, HUYENDO ASÍ A MÁS VELOCIDAD.
¡ESTOS CABALLOS NOS HACÍAN VERDADERA FALTA, SEÑOR!
NO NOS COGERÁN AHORA LOS QUE NOS SIGUEN, PERO ESTAMOS SOLOS EN TERRITORIO ENEMIGO Y NO PODEMOS CONFIARNOS

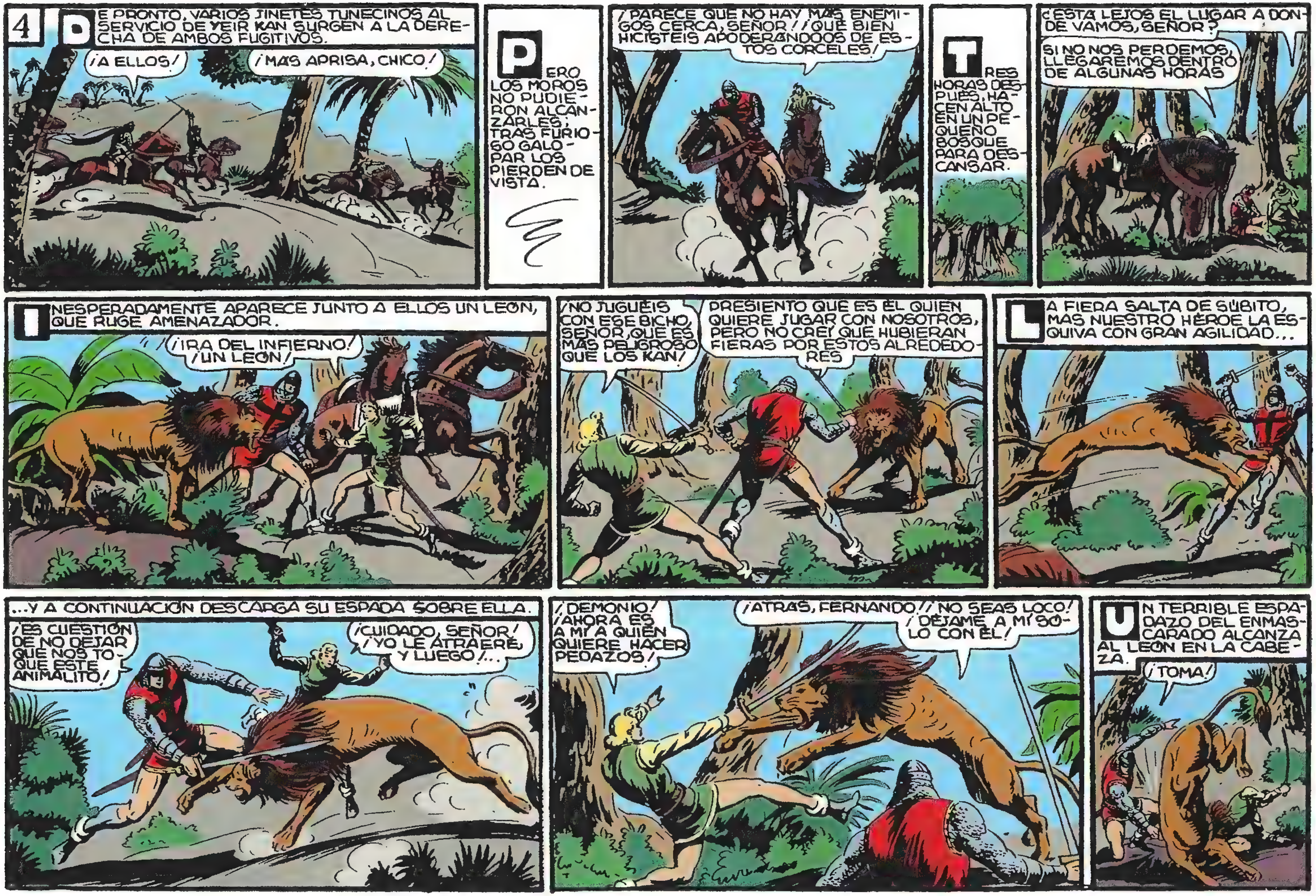
4
DE PRONTO, VARIOS JINETES TUNECINOS AL SERVICIO DE YEIR KAN SURGEN A LA DERECHA DE AMBOS FUGITIVOS.
¡A ELLOS!
¡MAS APRISA, CHICO!
PERO LOS MOROS NO PUDIERON ALCANZARLES; TRAS FURIOSO GALOPAR LOS PIERDEN DE VISTA.
¡PARECE QUE NO HAY MAS ENEMIGOS CERCA, SEÑOR! ¡QUE BIEN HICISTEIS APODERANDOOS DE ESTOS CORCELES!
TRES HORAS DESPUES, HACEN ALTO EN UN PEQUEÑO BOSQUE PARA DESCANSAR.
¿ESTA LEJOS EL LUGAR A DONDE VAMOS, SEÑOR?
SI NO NOS PERDEMOS, LLEGAREMOS DENTRO DE ALGUNAS HORAS
INESPERADAMENTE APARECE JUNTO A ELLOS UN LEON, QUE RUGE AMENAZADOR.
¡IRA DEL INFIERNO! ¡UN LEON!
¡NO JUGUEIS CON ESE BICHO, SEÑOR, QUE ES MAS PELIGROSO QUE LOS KAN!
PRESIENTO QUE ES EL QUIEN QUIERE JUGAR CON NOSOTROS, PERO NO CREI QUE HUBIERAN FIERAS POR ESTOS ALREDEDORES
LA FIERA SALTA DE SUBITO, MAS NUESTRO HEROE LA ESQUIVA CON GRAN AGILIDAD...
...Y A CONTINUACION DESCARGA SU ESPADA SOBRE ELLA.
¡ES CUESTION DE NO DEJAR QUE NOS TOQUE ESTE ANIMALITO!
¡CUIDADO, SEÑOR! ¡YO LE ATRAERE, Y LUEGO!...
¡DEMONIO! ¡AHORA ES A MI A QUIEN QUIERE HACER PEDAZOS!
¡ATRAS, FERNANDO! ¡NO SEAS LOCO! ¡DEJAME A MI SOLO CON EL!
UN TERRIBLE ESPADAZO DEL ENMASCARADO ALCANZA AL LEON EN LA CABEZA.
¡TOMA!

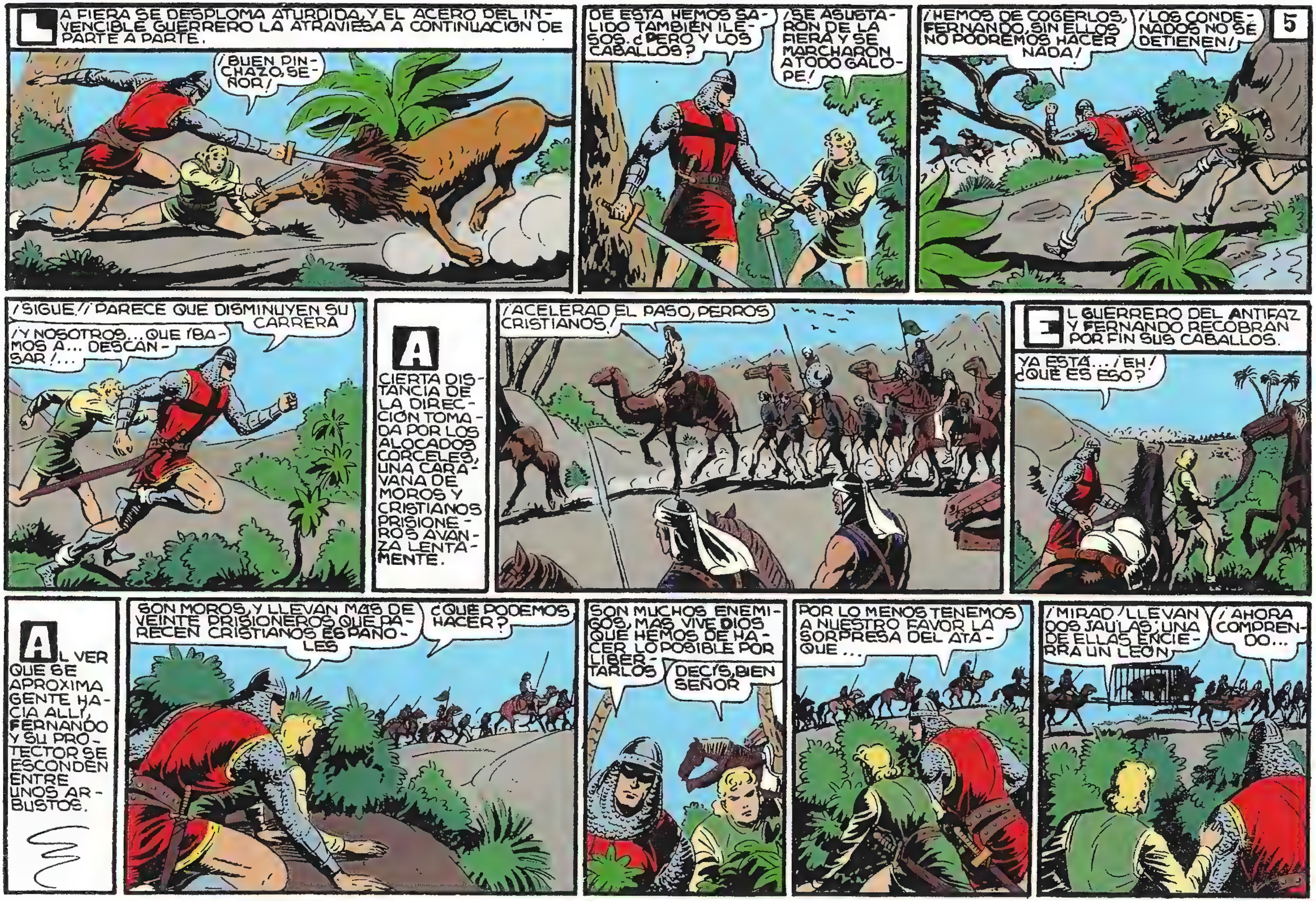
LA FIERA SE DESPLOMA ATURDIDA, Y EL ACERO DEL INVENCIBLE GUERRERO LA ATRAVIESA A CONTINUACIÓN DE PARTE A PARTE.
¡BUEN PINCHAZO, SEÑOR!
DE ÉSTA HEMOS SALIDO TAMBIÉN ILESOS. ¿PERO Y LOS CABALLOS?
¡SE ASUSTARON DE LA FIERA Y SE MARCHARON A TODO GALOPE!
¡HEMOS DE COGERLOS, FERNANDO, SIN ELLOS NO PODREMOS HACER NADA!
¡LOS CONDENADOS NO SE DETIENEN!
¡SIGUE! ¡PARECE QUE DISMINUYEN SU CARRERA
¡Y NOSOTROS... QUE ÍBAMOS A... DESCANSAR!...
A CIERTA DISTANCIA DE LA DIRECCIÓN TOMADA POR LOS ALOCADOS CORCELES, UNA CARAVANA DE MOROS Y CRISTIANOS PRISIONEROS AVANZA LENTAMENTE.
¡ACELERAD EL PASO, PERROS CRISTIANOS!
EL GUERRERO DEL ANTIFAZ Y FERNANDO RECOBRAN POR FIN SUS CABALLOS.
YA ESTÁ... ¡EH! ¿QUÉ ES ESO?
AL VER QUE SE APROXIMA GENTE HACIA ALLÍ, FERNANDO Y SU PROTECTOR SE ESCONDEN ENTRE UNOS ARBUSTOS.
SON MOROS, Y LLEVAN MÁS DE VEINTE PRISIONEROS QUE PARECEN CRISTIANOS ESPAÑOLES
¿QUÉ PODEMOS HACER?
SON MUCHOS ENEMIGOS, MAS VIVE DIOS QUE HEMOS DE HACER LO POSIBLE POR LIBERTARLOS
DECÍS, BIEN SEÑOR
POR LO MENOS TENEMOS A NUESTRO FAVOR LA SORPRESA DEL ATAQUE...
¡MIRAD! ¡LLEVAN DOS JAULAS; UNA DE ELLAS ENCIERRA UN LEÓN
¡AHORA COMPRENDO...

6
LA CARAVANA VA MANDADA POR UN CABECILLA TUNECINO A LAS ORDENES DE YEIR KAN.
FUÉ LÁSTIMA QUE SE ESCAPARA ESE OTRO LEÓN...
NO IMPORTA, YEIR KAN AGRADECERÁ DE TODAS FORMAS MI REGALO. LE LLEVO BASTANTES CAUTIVOS ESPAÑOLES A QUIENES TANTO ODIA, Y UN BUEN EJEMPLAR DE LEÓN
SÍ; TIENES RAZÓN, OFMAR
YO LES ATACARÉ DE FRENTE, FERNANDO TÚ TE SITUARÁS A SU RETAGUARDIA Y PROBARÁS A SOLTAR A LOS PRESOS MIENTRAS YO LUCHO...
TRAS ESTABLECER UN AUDAZ PLAN DE ACCIÓN, EL ENMASCARADO MONTA A CABALLO.
Y SALIENDO AL PASO DE LA COMITIVA, SE DIRIGE A LOS ÁRABES CON ADEMÁN RETADOR.
¡ALTO, HIJOS DE ALÁ! ¡SOLTAD A LOS PRESOS O DISPONEOS A HACER FRENTE A MI ESPADA!
¡POR MAHOMA! ¿QUIÉN ERES?
¡EL GUERRERO DEL ANTIFAZ! ¡OBEDECED PRESTO!! ¡NO ME GUSTA MUCHO PARLAMENTAR!
¡MALDITO BRAVUCÓN!! ¡POR ALÁ QUE TE VAS A ARREPENTIR DE TU OSADÍA!! ¡VAMOS A ÉL, HERMANOS!
¡OS ESPERO, MOROS COBARDES!
¡ES EL GUERRERO DEL ANTIFAZ! ¿CÓMO ESTARÁ EN TÚNEZ?...
ALGUNOS DE LOS CRISTIANOS Y MOROS HAN OÍDO HABLAR DE LAS EXTRAORDINARIAS HAZAÑAS DEL GUERRERO ENMASCARADO.
¡QUIZÁ NOS SALVE!
¡HUM! ¿ÉL SOLO?
NUESTRO HÉROE DERRIBA HERIDO AL CABECILLA TUNECINO EN LA PRIMERA ACOMETIDA.
¡TÚ LO HAS QUERIDO!

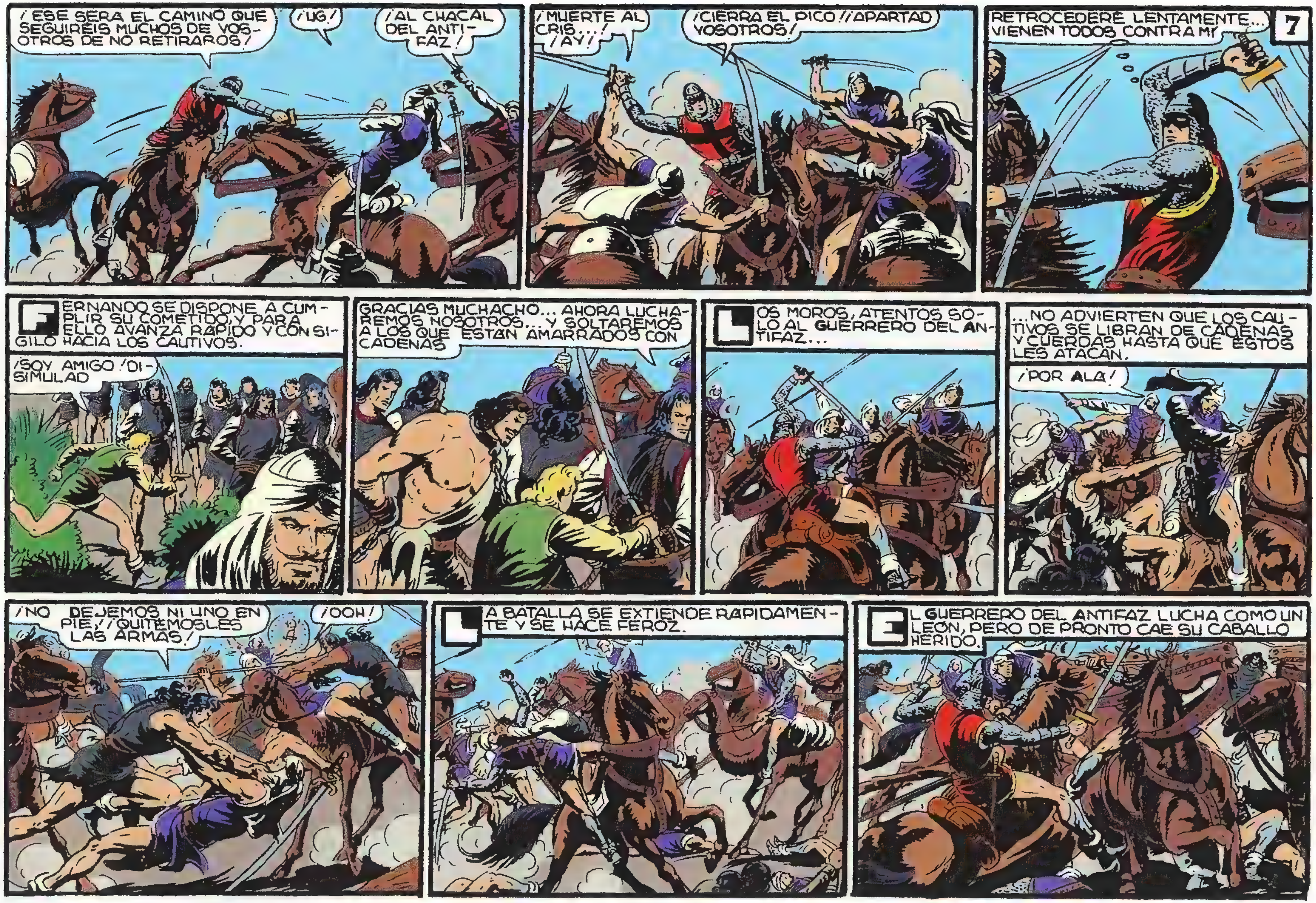

¡ESE SERÁ EL CAMINO QUE SEGUIRÉIS MUCHOS DE VOSOTROS DE NO RETIRAROS!
¡UG!
¡AL CHACAL DEL ANTIFAZ!
¡MUERTE AL CRIS...! ¡AY!
¡CIERRA EL PICO! ¡APARTAD VOSOTROS!
RETROCEDERÉ LENTAMENTE... VIENEN TODOS CONTRA MÍ
7
FERNANDO SE DISPONE A CUMPLIR SU COMETIDO, Y PARA ELLO AVANZA RÁPIDO Y CON SIGILO HACIA LOS CAUTIVOS.
¡SOY AMIGO! ¡DISIMULAD
GRACIAS MUCHACHO... AHORA LUCHAREMOS NOSOTROS... Y SOLTAREMOS A LOS QUE ESTÁN AMARRADOS CON CADENAS
LOS MOROS, ATENTOS SOLO AL GUERRERO DEL ANTIFAZ...
...NO ADVIERTEN QUE LOS CAUTIVOS SE LIBRAN DE CADENAS Y CUERDAS HASTA QUE ESTOS LES ATACAN.
¡POR ALÁ!
¡NO DEJEMOS NI UNO EN PIE! ¡QUITÉMOSLES LAS ARMAS!
¡OOH!
LA BATALLA SE EXTIENDE RAPIDAMENTE Y SE HACE FEROZ.
EL GUERRERO DEL ANTIFAZ LUCHA COMO UN LEÓN, PERO DE PRONTO CAE SU CABALLO HERIDO.

8
¡ME HABÉIS DEJADO SIN MONTURA, PERO PODEMOS CONTINUAR LA LUCHA A PIE!! ¡TOMAD!
¡UG!
¡POR EL PROFETA!
FERNANDO COMBATE TAMBIÉN CON BRAVURA, MOVIÉNDOSE ÁGILMENTE.
¡MALDITO GRANUJA!
...Y LOS LIBERTADOS CAUTIVOS PELEAN ASÍ MISMO CON TERRIBLE ÍMPETU, DECIDIDOS A ASEGURAR SU LIBERTAD.
¡LIBRES O MUERTOS, VOTO A BRÍOS!
¡UF!
¡AH! LO SIENTO, INFELIZ ANIMAL... ¡TU DUEÑO ES EL QUE ME INTERESABA!
¡VOY A POR TI, CHACAL!
¡UG!
¡VE CON TU POBRE CABALLO, QUE DE POCO TE HA VALIDO INTERPONERLE ANTE MI ESPADA!
¡POR LUCIFER!! ¡MUCHOS BRÍOS TRAES TÚ, HIJO DE ALÁ!
¡TE VOY A DESCUARTIZAR, MALDITO!
ENTRE TÚ Y YO... ¡PREFIERO QUE SEAS TÚ EL QUE CAIGA!...
¡A MÍ! ¡AAH!...
¡MUERAN LOS DE ESPAÑA!
¡OOH!
¡ATRÁS TODOS!! ¡NO PODRÉIS CON NOSOTROS! ¡LARGAOS SI APRECIÁIS LA VIDA!
¡PEGAD DE FIRME A VUESTROS ENEMIGOS, CRISTIANOS!! ¡NO OS DEJÉIS COGER!
¡NO CONOCÉIS BIEN A MI SEÑOR BECERROS, PUESTO QUE AÚN RESISTÍS!... ¡FUERA!...
¡AHORA VERÁS TÚ...
¡OH!

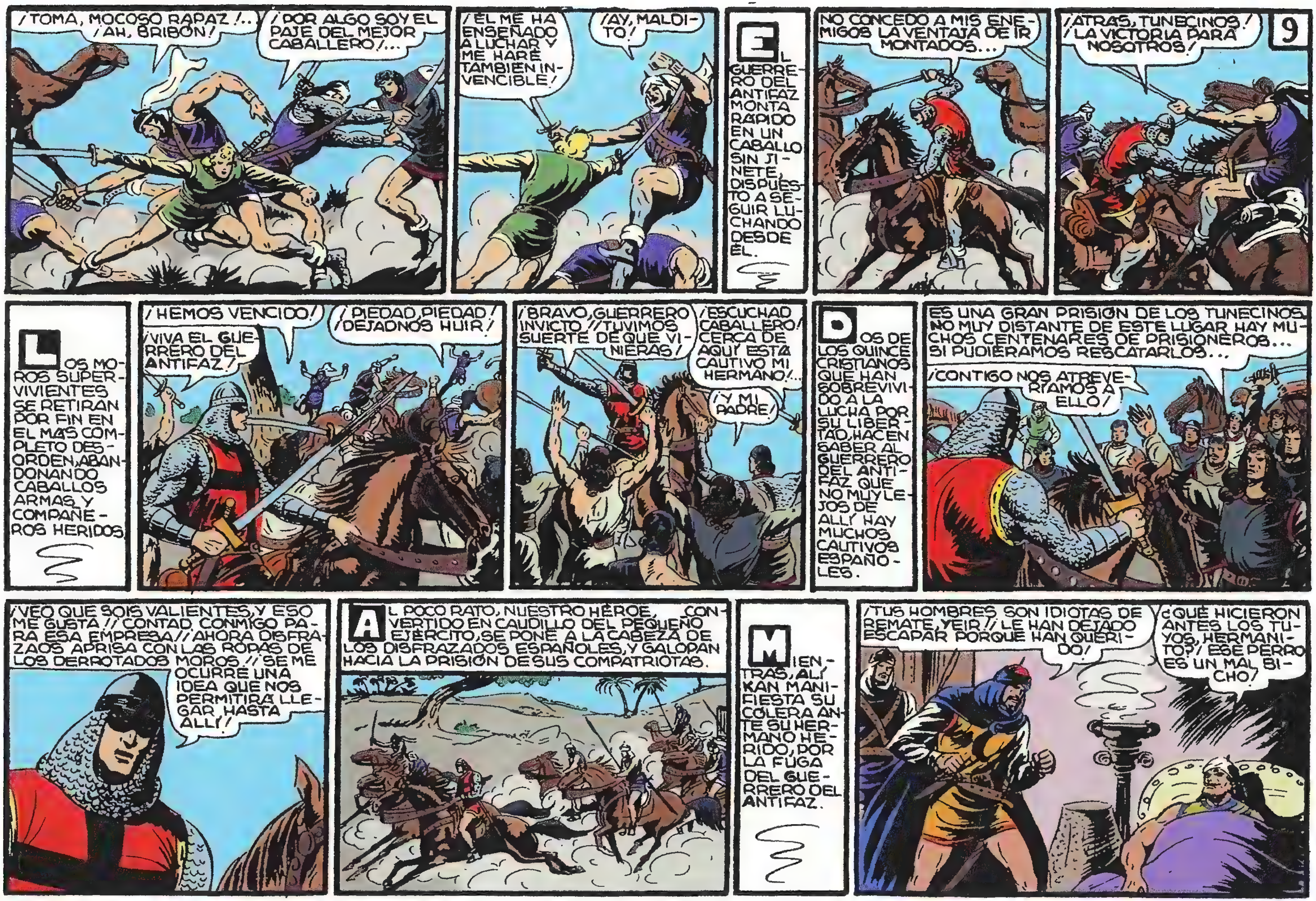

9
¡TOMA, MOCOSO RAPAZ!...
¡AH, BRIBÓN!
¡POR ALGO SOY EL PAJE DEL MEJOR CABALLERO!...
¡ÉL ME HA ENSEÑADO A LUCHAR Y ME HARÉ TAMBIÉN INVENCIBLE!
¡AY, MALDITO!
EL GUERRERO DEL ANTIFAZ MONTA RÁPIDO EN UN CABALLO SIN JINETE, DISPUESTO A SEGUIR LUCHANDO DESDE ÉL.
NO CONCEDO A MIS ENEMIGOS LA VENTAJA DE IR MONTADOS...
¡ATRÁS, TUNECINOS! ¡LA VICTORIA PARA NOSOTROS!
LOS MOROS SUPERVIVIENTES SE RETIRAN POR FIN EN EL MÁS COMPLETO DESORDEN, ABANDONANDO CABALLOS ARMAS Y COMPAÑEROS HERIDOS.
¡HEMOS VENCIDO!
¡VIVA EL GUERRERO DEL ANTIFAZ!
¡PIEDAD, PIEDAD! ¡DEJADNOS HUIR!
¡BRAVO, GUERRERO INVICTO! ¡TUVIMOS SUERTE DE QUE VINIERAS!
¡ESCUCHAD CABALLERO! CERCA DE AQUÍ ESTÁ CAUTIVO MI HERMANO!...
¡Y MI PADRE!
DOS DE LOS QUINCE CRISTIANOS QUE HAN SOBREVIVIDO A LA LUCHA POR SU LIBERTAD, HACEN SABER AL GUERRERO DEL ANTIFAZ QUE NO MUY LEJOS DE ALLÍ HAY MUCHOS CAUTIVOS ESPAÑOLES.
ES UNA GRAN PRISIÓN DE LOS TUNECINOS. NO MUY DISTANTE DE ESTE LUGAR HAY MUCHOS CENTENARES DE PRISIONEROS... SI PUDIÉRAMOS RESCATARLOS...
¡CONTIGO NOS ATREVERÍAMOS A ELLO!
¡VEO QUE SOIS VALIENTES, Y ESO ME GUSTA! ¡CONTAD CONMIGO PARA ESA EMPRESA! ¡AHORA DISFRAZAOS APRISA CON LAS ROPAS DE LOS DERROTADOS MOROS! ¡SE ME OCURRE UNA IDEA QUE NOS PERMITIRÁ LLEGAR HASTA ALLÍ!
AL POCO RATO, NUESTRO HÉROE, CONVERTIDO EN CAUDILLO DEL PEQUEÑO EJÉRCITO, SE PONE A LA CABEZA DE LOS DISFRAZADOS ESPAÑOLES, Y GALOPAN HACIA LA PRISIÓN DE SUS COMPATRIOTAS.
MIENTRAS, ALÍ KAN MANIFIESTA SU CÓLERA ANTE SU HERMANO HERIDO, POR LA FUGA DEL GUERRERO DEL ANTIFAZ.
¡TUS HOMBRES SON IDIOTAS DE REMATE, YEIR! ¡LE HAN DEJADO ESCAPAR PORQUE HAN QUERIDO!
¿QUÉ HICIERON ANTES LOS TUYOS, HERMANITO? ¡ESE PERRO ES UN MAL BICHO!

10
Y NO DUDES QUE VOLVERÁ... QUIERE MATARME A TODA COSTA/ CREO QUE DARÍA SU VIDA EL MUY BRIBÓN A CAMBIO DE MI MUERTE!
LO QUE SIENTO ES QUE ME HAYA HERIDO.../ PERO PRONTO ESTARÁN AQUÍ MIS BRAVOS CORSARIOS, Y ELLOS DARÁN CUENTA DE ÉL!
ME PREGUNTO AÚN SI SERÁ CIERTO QUE HAN PODIDO HUIR TODOS... TAL VEZ SU COMPAÑERO Y LAS MUJERES NO HAYAN SALIDO TODAVÍA DE LA FORTALEZA.../ AY SI FUERA ASÍ!! BEATRIZ SERÍA PARA MÍ!
LLEGADA LA NOCHE, UNA CARRETA TIRADA POR DOS BUEYES SE DETIENE ANTE LA VIVIENDA DE YUSUF, Y UNO DE SUS CONDUCTORES LLAMA A LA PUERTA.
AHORA NO HAY NADIE POR LOS ALREDEDORES
¿ERES TÚ ALÍ SARIAR? PASA
AHÍ TENGO LA CARRETA
YUSUF AVISA AL PIRATA NEGRO.
HA LLEGADO EL MOMENTO
VAMOS PRONTO
VENID, BEATRIZ; NOS ESPERA LA CARRETA EN LA CUAL HEMOS DE SALIR OCULTOS DE LA FORTALEZA
¿Y MIS COMPAÑERAS?/ DEBEN VENIR CON NOSOTROS, POR FAVOR!
NO PUEDE SER. ELLAS IRÁN EN OTRAS CARRETAS
¡OH!
¿IREMOS LOS DOS SOLOS? NO ME GUSTA MUCHO ESTO. VOS NO SOIS CRISTIANO NI TENÉIS NADA QUE VER CONMIGO... ¿POR QUÉ OS INTERESÁIS TANTO POR MÍ?
¡VAYA! ¿DESCONFIÁIS DE MÍ? ¿PREFERÍS QUEDAROS CON LOS KAN? NO TENGÁIS MIEDO; VENID
OS HABRÉIS DE METER EN ESTAS DOS TINAJAS, AMIGO MÍO
ESTÁ BIEN
HASTA LA VISTA, AMIGAS MÍAS... QUE DIOS NOS PROTEJA...
¡TENED CUIDADO, SEÑORA!
NO OS FIÉIS DE ESE HOMBRE... LÁSTIMA NO ESTÉ AQUÍ EL GUERRERO DEL ANTIFAZ
EN AQUEL MOMENTO ALÍ KAN DABA INSTRUCCIONES A LOS CENTINELAS DE LA CIUDAD AMURALLADA.
NO DEJÉIS SALIR A NADIE DE AQUÍ SIN PERMISO ESPECIAL DE MI HERMANO. VIGILAD BIEN LAS PUERTAS Y REGISTRAD TODOS LOS CARROS QUE ENTREN O SALGAN
FIN

ASALTO A LA PRISIÓN
con
EL GUERRERO DEL ANTIFAZ
1'25 PTS

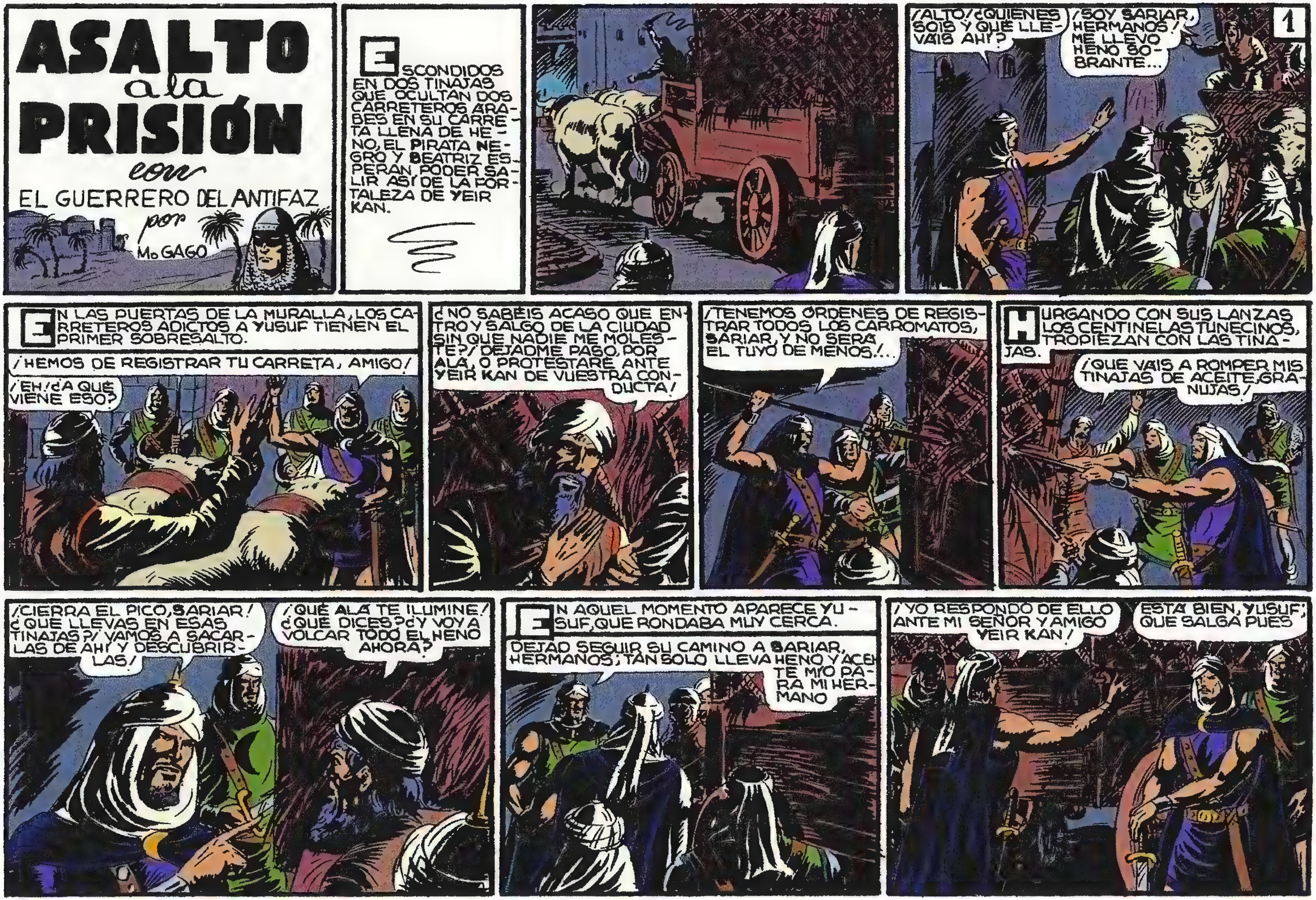

ASALTO a la PRISIÓN
con
EL GUERRERO DEL ANTIFAZ
por
M. GAGO
ESCONDIDOS EN DOS TINAJAS QUE OCULTAN DOS CARRETEROS ÁRABES EN SU CARRETA LLENA DE HENO, EL PIRATA NEGRO Y BEATRIZ ESPERAN PODER SALIR ASÍ DE LA FORTALEZA DE YEIR KAN.
1
¡ALTO! ¿QUIENES SOIS Y QUÉ LLEVAIS AHI?
¡SOY SARIAR, HERMANOS! ME LLEVO HENO SOBRANTE...
EN LAS PUERTAS DE LA MURALLA, LOS CARRETEROS ADICTOS A YUSUF TIENEN EL PRIMER SOBRESALTO.
¡HEMOS DE REGISTRAR TU CARRETA, AMIGO!
¡EH! ¿A QUÉ VIENE ESO?
¿NO SABÉIS ACASO QUE ENTRO Y SALGO DE LA CIUDAD SIN QUE NADIE ME MOLESTE? ¡DEJADME PASO, POR ALÁ, O PROTESTARÉ ANTE YEIR KAN DE VUESTRA CONDUCTA!
¡TENEMOS ÓRDENES DE REGISTRAR TODOS LOS CARROMATOS, SARIAR, Y NO SERÁ EL TUYO DE MENOS!...
HURGANDO CON SUS LANZAS LOS CENTINELAS TUNECINOS, TROPIEZAN CON LAS TINAJAS.
¡QUE VAIS A ROMPER MIS TINAJAS DE ACEITE, GRANUJAS!
¡CIERRA EL PICO, SARIAR! ¿QUÉ LLEVAS EN ESAS TINAJAS? ¡VAMOS A SACARLAS DE AHÍ Y DESCUBRIRLAS!
¡QUÉ ALÁ TE ILUMINE! ¿QUÉ DICES? ¿Y VOY A VOLCAR TODO EL HENO AHORA?
EN AQUEL MOMENTO APARECE YUSUF, QUE RONDABA MUY CERCA.
DEJAD SEGUIR SU CAMINO A SARIAR, HERMANOS; TAN SOLO LLEVA HENO Y ACEITE MÍO PARA MI HERMANO
¡YO RESPONDO DE ELLO ANTE MI SEÑOR Y AMIGO YEIR KAN!
ESTÁ BIEN, YUSUF; QUE SALGA PUES

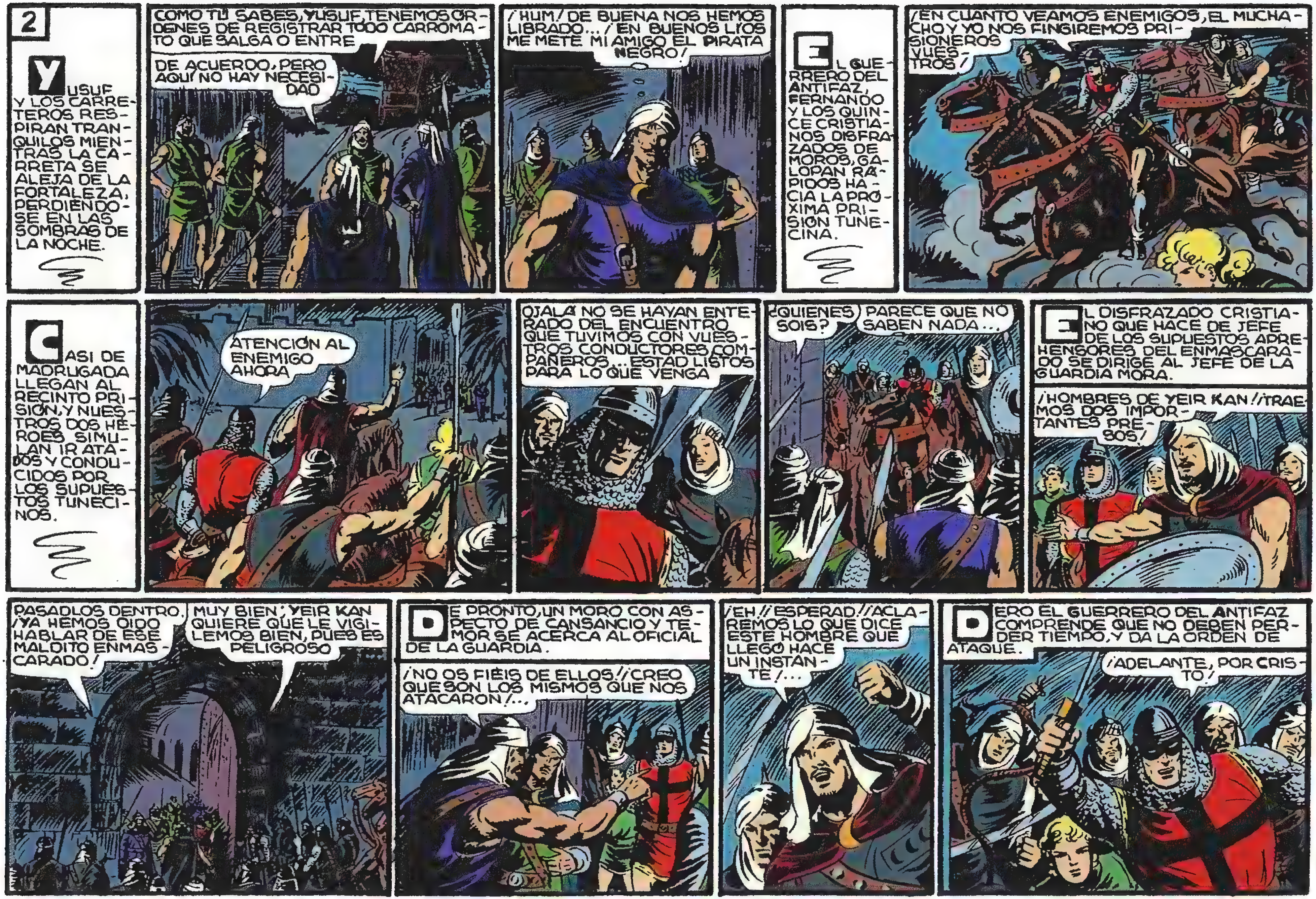
2
YUSUF Y LOS CARRETEROS RESPIRAN TRANQUILOS MIENTRAS LA CARRETA SE ALEJA DE LA FORTALEZA, PERDIÉNDOSE EN LAS SOMBRAS DE LA NOCHE.
COMO TÚ SABES, YUSUF, TENEMOS ÓRDENES DE REGISTRAR TODO CARROMATO QUE SALGA O ENTRE
DE ACUERDO, PERO AQUÍ NO HAY NECESIDAD
¡HUM! DE BUENA NOS HEMOS LIBRADO... ¡EN BUENOS LÍOS ME METE MI AMIGO EL PIRATA NEGRO!
EL GUERRERO DEL ANTIFAZ, FERNANDO Y LOS QUINCE CRISTIANOS DISFRAZADOS DE MOROS, GALOPAN RÁPIDOS HACIA LA PRÓXIMA PRISIÓN TUNECINA.
¡EN CUANTO VEAMOS ENEMIGOS, EL MUCHACHO Y YO NOS FINGIREMOS PRISIONEROS VUESTROS!
CASI DE MADRUGADA LLEGAN AL RECINTO PRISIÓN, Y NUESTROS DOS HÉROES SIMULAN IR ATADOS Y CONDUCIDOS POR LOS SUPUESTOS TUNECINOS.
ATENCIÓN AL ENEMIGO AHORA
OJALÁ NO SE HAYAN ENTERADO DEL ENCUENTRO QUE TUVIMOS CON VUESTROS CONDUCTORES COMPAÑEROS... ESTAD LISTOS PARA LO QUE VENGA
¿QUIÉNES SOIS?
PARECE QUE NO SABEN NADA...
EL DISFRAZADO CRISTIANO QUE HACE DE JEFE DE LOS SUPUESTOS APREHENSORES DEL ENMASCARADO SE DIRIGE AL JEFE DE LA GUARDIA MORA.
¡HOMBRES DE YEIR KAN! ¡TRAEMOS DOS IMPORTANTES PRESOS!
PASADLOS DENTRO, ¡YA HEMOS OÍDO HABLAR DE ESE MALDITO ENMASCARADO!
MUY BIEN; YEIR KAN QUIERE QUE LE VIGILEMOS BIEN, PUES ES PELIGROSO
DE PRONTO, UN MORO CON ASPECTO DE CANSANCIO Y TEMOR SE ACERCA AL OFICIAL DE LA GUARDIA.
¡NO OS FIÉIS DE ELLOS! ¡CREO QUE SON LOS MISMOS QUE NOS ATACARON!...
¡EH! ¡ESPERAD! ¡ACLAREMOS LO QUE DICE ESTE HOMBRE QUE LLEGÓ HACE UN INSTANTE!...
PERO EL GUERRERO DEL ANTIFAZ COMPRENDE QUE NO DEBEN PERDER TIEMPO, Y DA LA ORDEN DE ATAQUE.
¡ADELANTE, POR CRISTO!

PRONTO PRINCIPIA UNA FEROZ BATALLA...
¡POR CASTILLA!
¡LIBERTEMOS A LOS NUESTROS!
...EN LA CUAL ACTÚA ACTIVAMENTE EL INVENCIBLE GUERRERO DEL ANTIFAZ.
¡ATRÁS! ¡ATRÁS, SARRACENOS!
¡VIVA EL GUERRERO DEL ANTIFAZ!
ESTE CONSIGUE ABRIRSE PASO ENTRE LOS CENTINELAS...
3
CUANTO ANTES LLEGUEMOS DENTRO MEJOR
...Y SE ADENTRA EN EL RECINTO AMURALLADO DE LA PRISIÓN.
¡TOCAD LLAMADA! ¡DAD LA ALARMA!
¡DETENTE!... ¡UG!
¡PASO AL GUERRERO DEL ANTIFAZ!
¡OOH!
¡FUERA VOSOTROS!
¡UG!
¡MALDITO CRISTIANO!
¡LLEGARÉIS ANTES QUE YO! ¿EH?
NUESTRO HÉROE ARROJA ESCALERAS ABAJO A DOS MOROS QUE VIGILAN EL ACCESO A ELLAS...
...Y DESCIENDE TRAS ELLOS SEGURO DE NO EQUIVOCAR EL CAMINO A LAS CELDAS MORAS.
HAY TRES MÁS AL PIE DE LAS ESCALERAS
ABAJO, TRES GUARDIANES MÁS VEN LLEGAR RODANDO A SUS COMPAÑEROS...
¡POR ALÁ!
¿QUÉ ES ESTO?
...Y A CONTINUACIÓN LES CAE ENCIMA EL AUDAZ GUERRERO...
¡YO OS LO EXPLICARÉ!

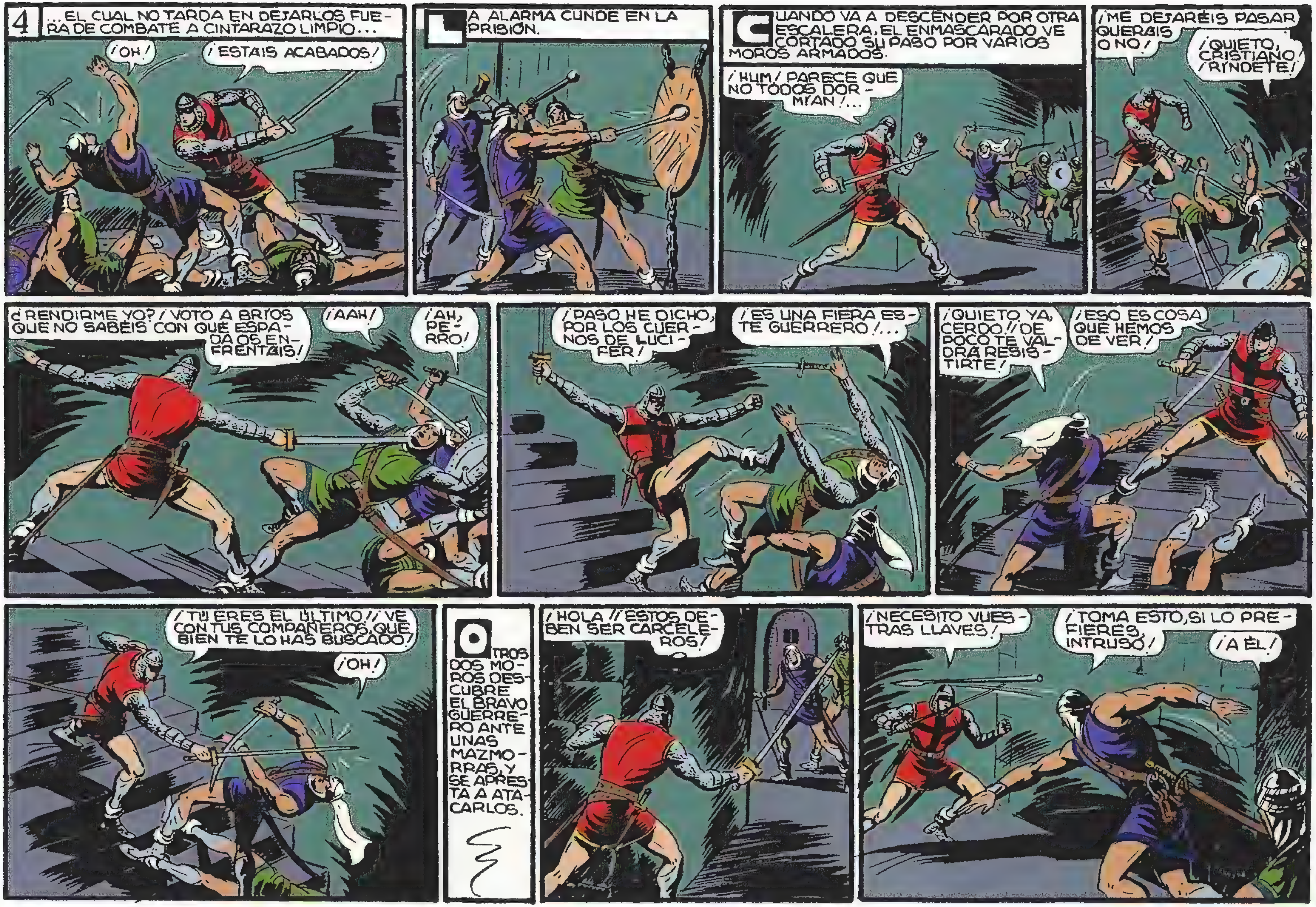
4
...EL CUAL NO TARDA EN DEJARLOS FUERA DE COMBATE A CINTARAZO LIMPIO...
¡OH!
¡ESTAIS ACABADOS!
LA ALARMA CUNDE EN LA PRISIÓN.
CUANDO VA A DESCENDER POR OTRA ESCALERA, EL ENMASCARADO VE CORTADO SU PASO POR VARIOS MOROS ARMADOS.
¡HUM! PARECE QUE NO TODOS DORMIAN!...
¡ME DEJARÉIS PASAR QUERAIS O NO!
¡QUIETO, CRISTIANO! ¡RINDETE!
¿RENDIRME YO? ¡VOTO A BRIOS QUE NO SABÉIS CON QUÉ ESPADA OS ENFRENTAIS!
¡AAH!
¡AH, PERRO!
¡PASO HE DICHO, POR LOS CUERNOS DE LUCIFER!
¡ES UNA FIERA ESTE GUERRERO!...
¡QUIETO YA, CERDO! ¡DE POCO TE VALDRÁ RESISTIRTE!
¡ESO ES COSA QUE HEMOS DE VER!
¡TÚ ERES EL ÚLTIMO! ¡VE CON TUS COMPAÑEROS, QUE BIEN TE LO HAS BUSCADO!
¡OH!
OTROS DOS MOROS DESCUBRE EL BRAVO GUERRERO ANTE UNAS MAZMORRAS, Y SE APRESTA A ATACARLOS.
¡HOLA! ¡ESTOS DEBEN SER CARCELEROS!
¡NECESITO VUESTRAS LLAVES!
¡TOMA ESTO, SI LO PREFIERES, INTRUSO!
¡A ÉL!

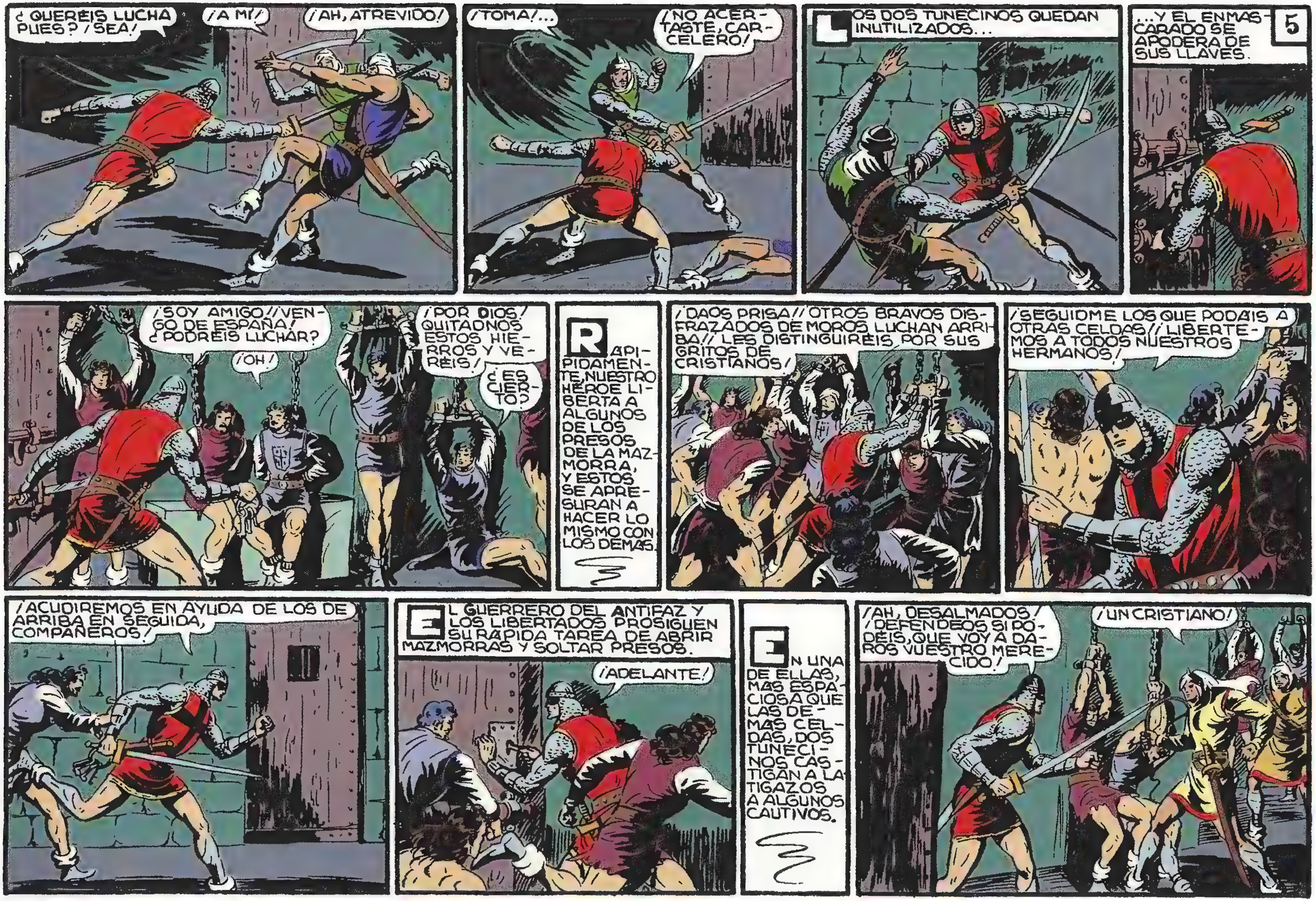
¿QUEREIS LUCHA PUES? ¡SEA!
¡A MI!
¡AH, ATREVIDO!
¡TOMA!...
¡NO ACERTASTE, CARCELERO!
LOS DOS TUNECINOS QUEDAN INUTILIZADOS...
...Y EL ENMASCARADO SE APODERA DE SUS LLAVES.
5
¡SOY AMIGO! ¡VENGO DE ESPAÑA! ¿PODREIS LUCHAR?
¡OH!
¡POR DIOS! QUITADNOS ESTOS HIERROS Y VEREIS!
¿ES CIERTO?
RAPIDAMENTE, NUESTRO HÉROE LIBERTA A ALGUNOS DE LOS PRESOS DE LA MAZMORRA, Y ESTOS SE APRESURAN A HACER LO MISMO CON LOS DEMAS.
¡DAOS PRISA! ¡OTROS BRAVOS DISFRAZADOS DE MOROS LUCHAN ARRIBA! ¡LES DISTINGUIREIS POR SUS GRITOS DE CRISTIANOS!
¡SEGUIDME LOS QUE PODAIS A OTRAS CELDAS! ¡LIBERTEMOS A TODOS NUESTROS HERMANOS!
¡ACUDIREMOS EN AYUDA DE LOS DE ARRIBA EN SEGUIDA, COMPAÑEROS!
EL GUERRERO DEL ANTIFAZ Y LOS LIBERTADOS PROSIGUEN SU RÁPIDA TAREA DE ABRIR MAZMORRAS Y SOLTAR PRESOS.
¡ADELANTE!
EN UNA DE ELLAS, MAS ESPACIOSA QUE LAS DEMAS CELDAS, DOS TUNECINOS CASTIGAN A LATIGAZOS A ALGUNOS CAUTIVOS.
¡AH, DESALMADOS! ¡DEFENDEOS SI PODEIS, QUE VOY A DAROS VUESTRO MERECIDO!
¡UN CRISTIANO!

6
¡POR ALÁ!
¡TOMA!
¡UF!
¡BRAVO, CRISTIANO!
¡YO TE LO DIRÉ A TI, CHACAL ENMASCARADO!
¡POBRE ILUSO!
¡MÁTALOS A LOS DOS, VALIENTE GUERRERO!
¡ESO SE MERECEN POR INHUMANOS!
¡CARA PAGARÁS TU OSADÍA!... ¡AH!
¡QUIETO O TE APLASTARÉ COMO A UN VIL GUSANO!
¡LIBERTADME A MÍ Y OS AYUDARÉ, VALIENTE!
CALMA. QUIERO SOLTAROS A TODOS
ALGUNOS SOLDADOS TUNECINOS ACUDEN A LAS CELDAS, MAS SON RECIBIDOS CON INCONTENIBLE FURIA POR LOS LIBERTADOS.
¡LIBERTEMOS A TODOS LOS ESPAÑOLES!
¡¡LOS CAUTIVOS SE ESCAPAN!!
LA LUCHA ES TERRIBLE, FEROZ; LOS PRISIONEROS, SEDIENTOS DE LIBERTAD, LUCHAN COMO FIERAS.
¡ADELANTE!
AL FRENTE DE ELLOS VA SIEMPRE EL GUERRERO DEL ANTIFAZ.
¡LIBERTEMOS A TODOS LOS PRESOS!
LOS MOROS DEL GRAN RECINTO PRISIÓN QUE DORMÍAN, SE VISTEN PRESUROSOS Y MARCHAN AL LUGAR DE LA LUCHA.

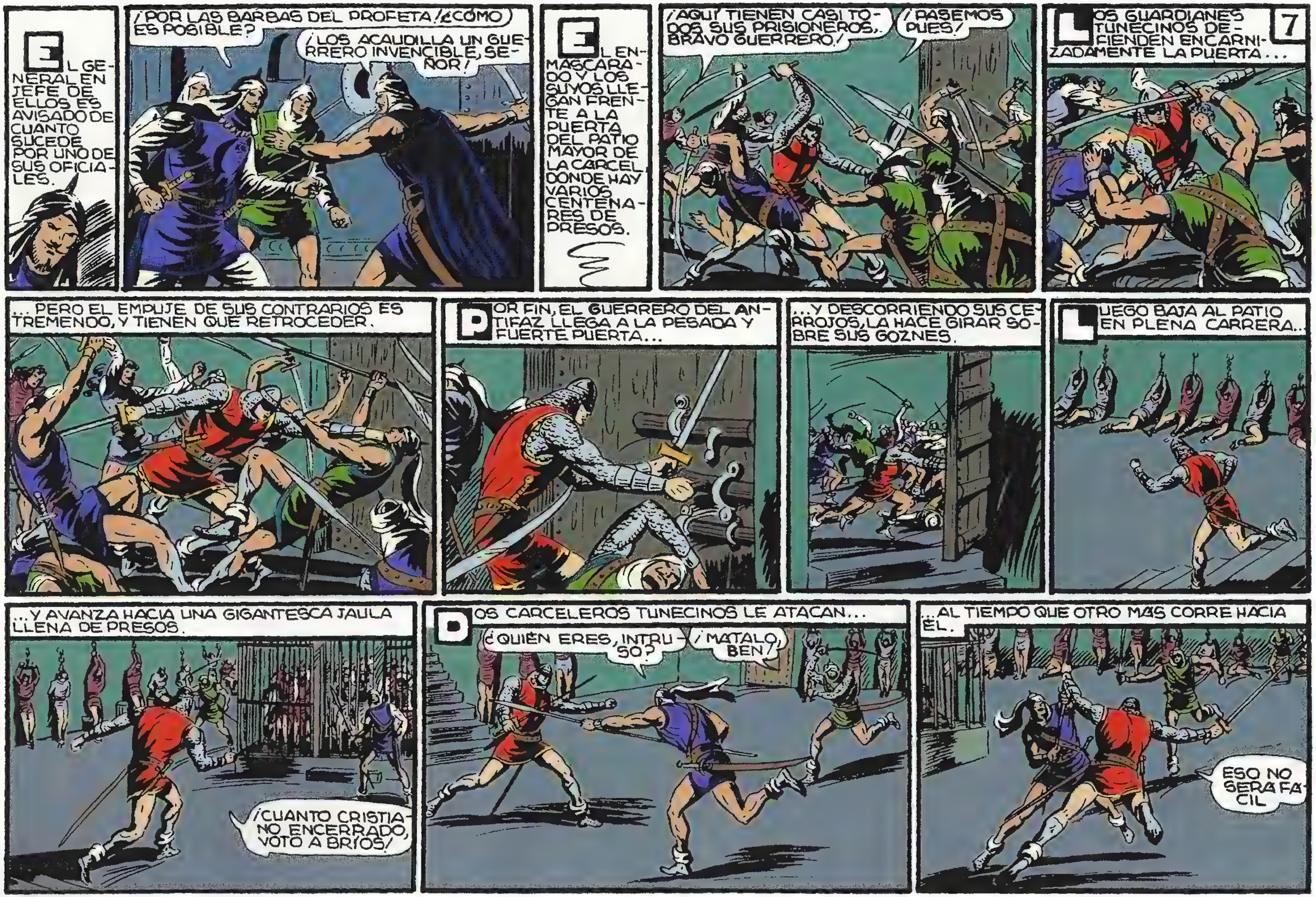
7
EL GENERAL EN JEFE DE ELLOS ES AVISADO DE CUANTO SUCEDE POR UNO DE SUS OFICIALES.
¡POR LAS BARBAS DEL PROFETA! ¿CÓMO ES POSIBLE?
¡LOS ACAUDILLA UN GUERRERO INVENCIBLE, SEÑOR!
EL ENMASCARADO Y LOS SUYOS LLEGAN FRENTE A LA PUERTA DEL PATIO MAYOR DE LA CARCEL DONDE HAY VARIOS CENTENARES DE PRESOS.
¡AQUÍ TIENEN CASI TODOS SUS PRISIONEROS, BRAVO GUERRERO!
¡PASEMOS PUES!
LOS GUARDIANES TUNECINOS DEFIENDEN ENCARNIZADAMENTE LA PUERTA...
...PERO EL EMPUJE DE SUS CONTRARIOS ES TREMENDO, Y TIENEN QUE RETROCEDER.
POR FIN, EL GUERRERO DEL ANTIFAZ LLEGA A LA PESADA Y FUERTE PUERTA...
...Y DESCORRIENDO SUS CERROJOS, LA HACE GIRAR SOBRE SUS GOZNES.
LUEGO BAJA AL PATIO EN PLENA CARRERA...
...Y AVANZA HACIA UNA GIGANTESCA JAULA LLENA DE PRESOS.
¡CUANTO CRISTIANO ENCERRADO, VOTO A BRÍOS!
DOS CARCELEROS TUNECINOS LE ATACAN...
¿QUIÉN ERES, INTRUSO?
¡MATALO, BEN!
...AL TIEMPO QUE OTRO MÁS CORRE HACIA ÉL.
ESO NO SERÁ FÁCIL

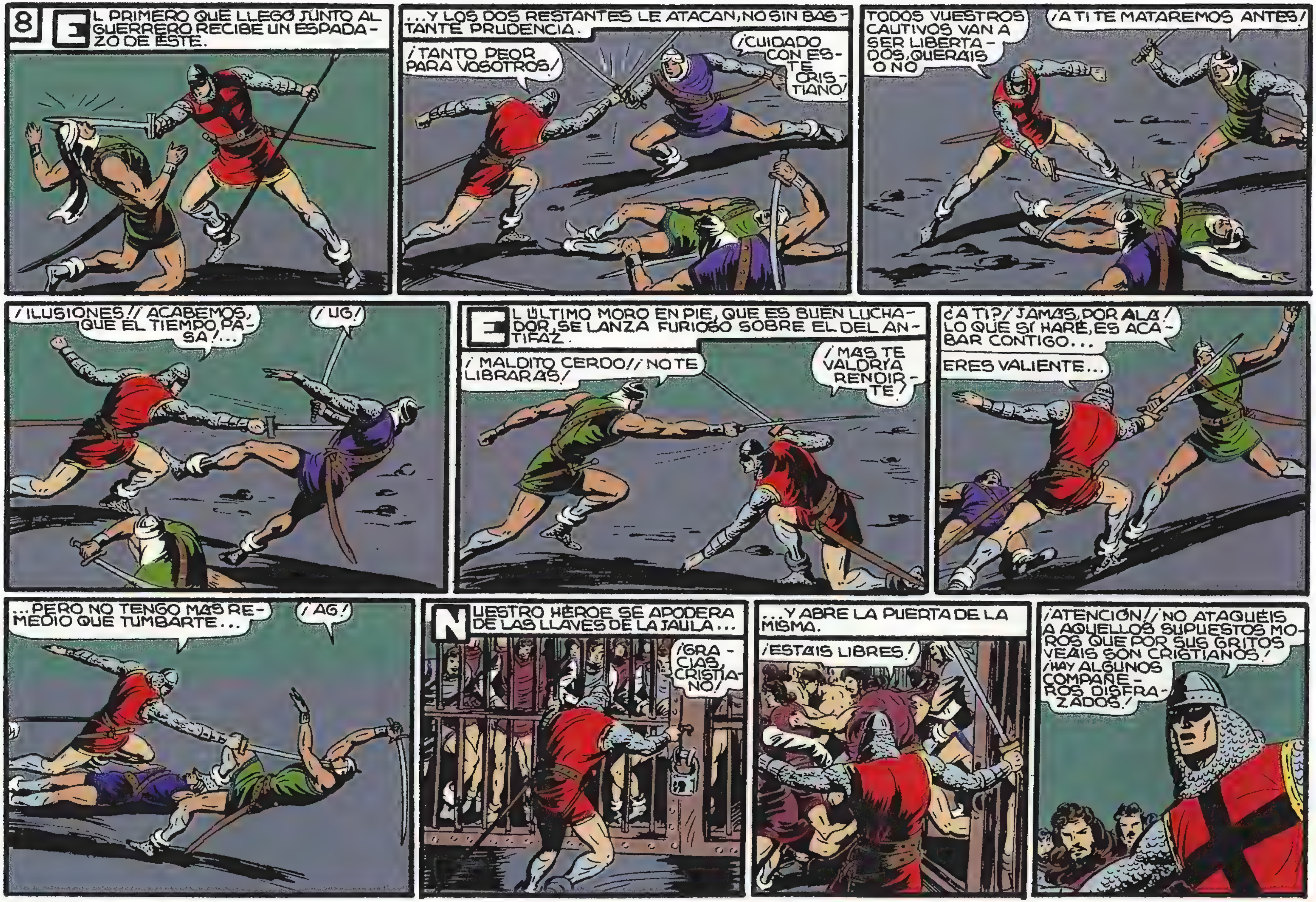
8
EL PRIMERO QUE LLEGÓ JUNTO AL GUERRERO RECIBE UN ESPADAZO DE ÉSTE.
...Y LOS DOS RESTANTES LE ATACAN, NO SIN BASTANTE PRUDENCIA.
¡TANTO PEOR PARA VOSOTROS!
¡CUIDADO CON ESTE CRISTIANO!
TODOS VUESTROS CAUTIVOS VAN A SER LIBERTADOS, QUERÁIS O NO
¡A TI TE MATAREMOS ANTES!
¡ILUSIONES!! ¡ACABEMOS, QUE EL TIEMPO PASA!...
¡UG!
EL ÚLTIMO MORO EN PIE, QUE ES BUEN LUCHADOR, SE LANZA FURIOSO SOBRE EL DEL ANTIFAZ.
¡MALDITO CERDO!! ¡NO TE LIBRARÁS!
¡MÁS TE VALDRÍA RENDIRTE!
¿A TI?/ ¡JAMÁS, POR ALÁ! LO QUE SÍ HARÉ, ES ACABAR CONTIGO...
ERES VALIENTE...
...PERO NO TENGO MÁS REMEDIO QUE TUMBARTE...
¡AG!
NUESTRO HÉROE SE APODERA DE LAS LLAVES DE LA JAULA...
¡GRACIAS, CRISTIANO!
...Y ABRE LA PUERTA DE LA MISMA.
¡ESTÁIS LIBRES!
¡ATENCIÓN!! ¡NO ATAQUÉIS A AQUELLOS SUPUESTOS MOROS QUE POR SUS GRITOS VEÁIS SON CRISTIANOS! ¡HAY ALGUNOS COMPAÑEROS DISFRAZADOS!

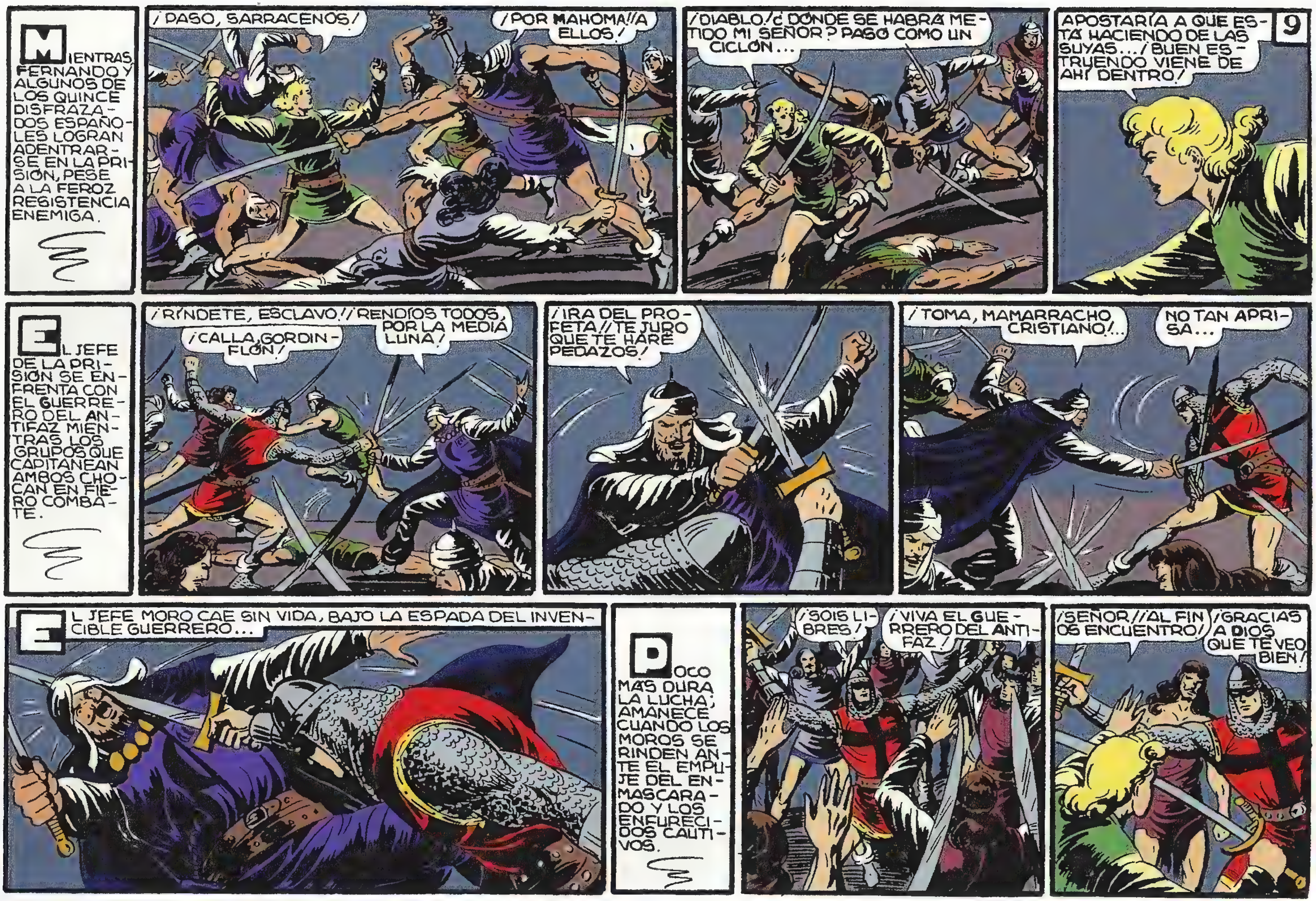
9
MIENTRAS FERNANDO Y ALGUNOS DE LOS QUINCE DISFRAZADOS ESPAÑOLES LOGRAN ADENTRARSE EN LA PRISIÓN, PESE A LA FEROZ RESISTENCIA ENEMIGA.
¡PASO, SARRACENOS!
¡POR MAHOMA! ¡A ELLOS!
¡DIABLO! ¿DÓNDE SE HABRÁ METIDO MI SEÑOR? PASÓ COMO UN CICLÓN...
APOSTARÍA A QUE ESTÁ HACIENDO DE LAS SUYAS... ¡BUEN ESTRUENDO VIENE DE AHÍ DENTRO!
EL JEFE DE LA PRISIÓN SE ENFRENTA CON EL GUERRERO DEL ANTIFAZ MIENTRAS LOS GRUPOS QUE CAPITANEAN AMBOS CHOCAN EN FIERO COMBATE.
¡RÍNDETE, ESCLAVO! ¡RENDÍOS TODOS, POR LA MEDIA LUNA!
¡CALLA, GORDINFLÓN!
¡IRA DEL PROFETA! ¡TE JURO QUE TE HARÉ PEDAZOS!
¡TOMA, MAMARRACHO CRISTIANO!...
NO TAN APRISA...
EL JEFE MORO CAE SIN VIDA, BAJO LA ESPADA DEL INVENCIBLE GUERRERO...
POCO MÁS DURA LA LUCHA; AMANECE CUANDO LOS MOROS SE RINDEN ANTE EL EMPUJE DEL ENMASCARADO Y LOS ENFURECIDOS CAUTIVOS.
¡SOIS LIBRES!
¡VIVA EL GUERRERO DEL ANTIFAZ!
¡SEÑOR! ¡AL FIN OS ENCUENTRO!
¡GRACIAS A DIOS QUE TE VEO BIEN!

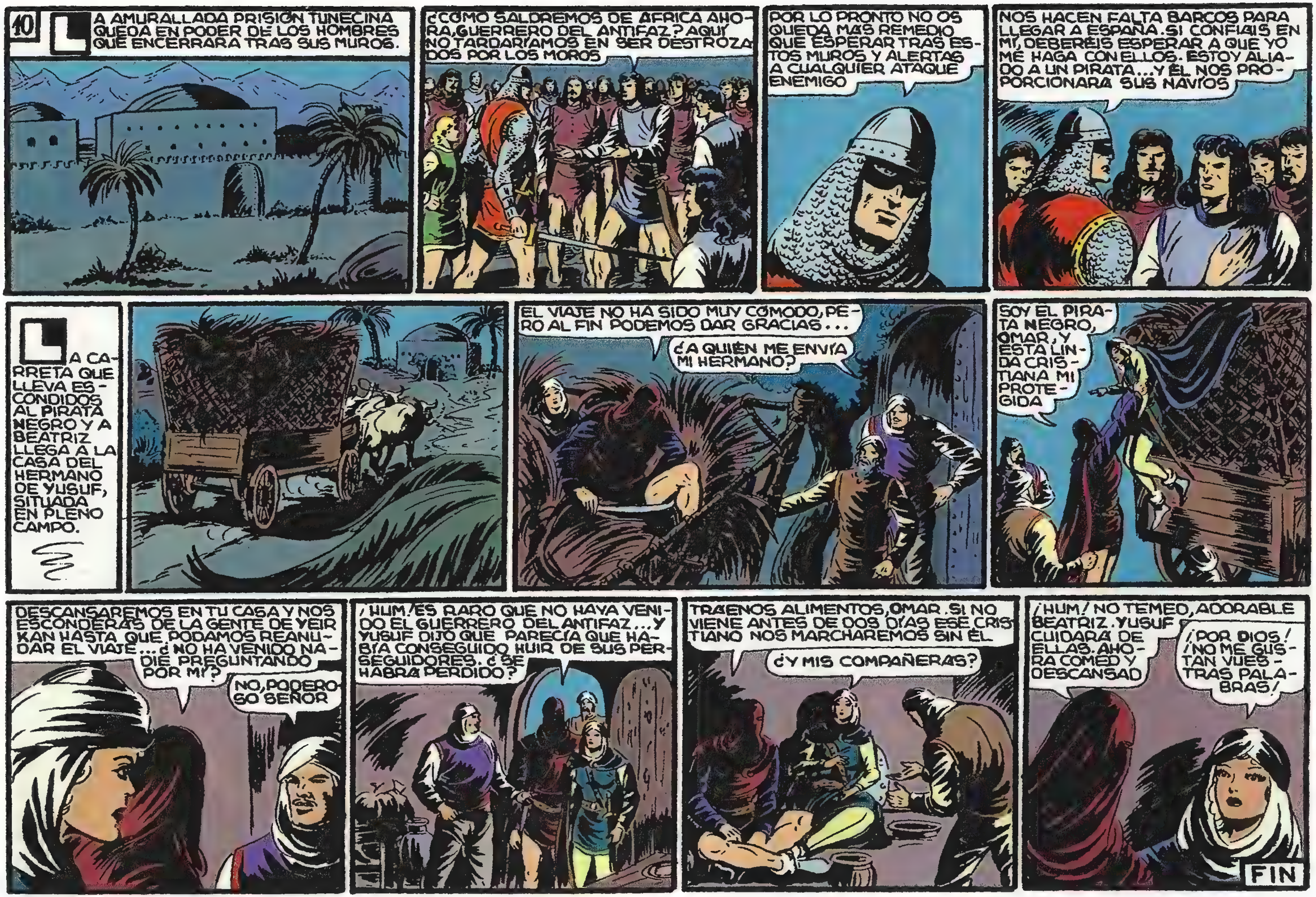
40
LA AMURALLADA PRISIÓN TUNECINA QUEDA EN PODER DE LOS HOMBRES QUE ENCERRARA TRAS SUS MUROS.
¿CÓMO SALDREMOS DE AFRICA AHORA, GUERRERO DEL ANTIFAZ? AQUÍ NO TARDARÍAMOS EN SER DESTROZADOS POR LOS MOROS
POR LO PRONTO NO OS QUEDA MÁS REMEDIO QUE ESPERAR TRAS ESTOS MUROS Y ALERTAS A CUALQUIER ATAQUE ENEMIGO
NOS HACEN FALTA BARCOS PARA LLEGAR A ESPAÑA. SI CONFIÁIS EN MÍ, DEBERÉIS ESPERAR A QUE YO ME HAGA CON ELLOS. ESTOY ALIADO A UN PIRATA... Y ÉL NOS PROPORCIONARÁ SUS NAVÍOS
LA CARRETA QUE LLEVA ESCONDIDOS AL PIRATA NEGRO Y A BEATRIZ LLEGA A LA CASA DEL HERMANO DE YUSUF, SITUADA EN PLENO CAMPO.
EL VIAJE NO HA SIDO MUY CÓMODO, PERO AL FIN PODEMOS DAR GRACIAS...
¿A QUIÉN ME ENVÍA MI HERMANO?
SOY EL PIRATA NEGRO, OMAR, Y ESTA LINDA CRISTIANA MI PROTEGIDA
DESCANSAREMOS EN TU CASA Y NOS ESCONDERÁS DE LA GENTE DE YEIR KAN HASTA QUE PODAMOS REANUDAR EL VIAJE... ¿NO HA VENIDO NADIE PREGUNTANDO POR MÍ?
NO, PODEROSO SEÑOR
¡HUM! ES RARO QUE NO HAYA VENIDO EL GUERRERO DEL ANTIFAZ... Y YUSUF DIJO QUE PARECÍA QUE HABÍA CONSEGUIDO HUIR DE SUS PERSEGUIDORES. ¿SE HABRÁ PERDIDO?
TRAENOS ALIMENTOS, OMAR. SI NO VIENE ANTES DE DOS DÍAS ESE CRISTIANO NOS MARCHAREMOS SIN ÉL
¿Y MIS COMPAÑERAS?
¡HUM! NO TEMED, ADORABLE BEATRIZ. YUSUF CUIDARÁ DE ELLAS. AHORA COMED Y DESCANSAD
¡POR DIOS! ¡NO ME GUSTAN VUESTRAS PALABRAS!
FIN

EN BUSCA DEL PIRATA
con EL GUERRERO DEL ANTIFAZ
1'25 PTS

EN BUSCA DEL PIRATA
con
EL GUERRERO DEL ANTIFAZ
por
M. GAGO
EL PIRATA NEGRO Y LA MARQUESITA BEATRIZ HAN CONSEGUIDO HUIR DE LA FORTALEZA DE YEIR KAN, ESCONDIDOS EN UNA CARRETA DE DOS AMIGOS DE YUSUF, Y LLEGAN A LA CASA DEL HERMANO DE ÉSTE, LA CUAL ESTÁ SITUADA EN PLENO CAMPO.
DE MÍ NO TENÉIS NADA QUE TEMER. TAMBIÉN RESCATARÉ A VUESTRAS COMPAÑERAS... SI ES POSIBLE
HACED LO QUE PODÁIS PARA QUE ASÍ SEA, OS LO RUEGO. ¿QUÉ SERÍA DE ELLAS SI CAYERAN EN MANOS DE YEIR KAN Y LOS SUYOS?
1
YUSUF LAS TENDRÁ ESCONDIDAS HASTA QUE PUEDAN SER SACADAS DE ALLÍ... O YEIR KAN MUERA. SABED QUE ES FÁCIL QUE YO SEA EL SUCESOR DE ESE CORSARIO, PUES CUENTO CON EL BENEPLÁCITO DEL REY DE TÚNEZ
NO OS PREOCUPÉIS PUES. Y VOS ESTÁIS A SALVO. DARÍA GUSTOSO MI VIDA POR SALVAROS LA VUESTRA. SOY SINCERO...
¡OH! ¿QUÉ OS IMPULSA A INTERESAROS TANTO POR MÍ?
EL AMOR... OS AMO, BEATRIZ, COMO UN LOCO, Y SERÉ EL MÁS FELIZ DE LOS MORTALES SI CORRESPONDÉIS A MI CARIÑO
¡CIELO SANTO! ¿HABÉIS PERDIDO EL JUICIO? ¿CÓMO... PODÉIS AMARME... EN TAN POCO TIEMPO?...
NO OS CREO... Y OS SUPLICO NO SEÁIS TAN IMPULSIVO... YO SOY CRISTIANA Y AMO A OTRO HOMBRE
DEJADME QUE OS VEA BIEN VUESTRA DELICIOSA CABECITA... ¿DECÍS QUE AMÁIS A OTRO? ¿MUCHO O POCO?
TENEOS, SEÑOR PIRATA
ME PERMITO INDICAROS, PODEROSO SEÑOR DE LOS MARES, QUE AQUÍ ARRIBA PODRÉIS COMPROMETERME SI VINIERA ALGUIEN Y... Y...
SIGUE, OMAR
ABAJO TENGO UN PEQUEÑO SÓTANO. DEBERÍAIS PERMANECER LOS DOS EN ÉL HASTA QUE OS FUERAIS...
ESTAMOS BIEN AQUÍ ARRIBA, POR AHORA...
¡HUM!... ¿Y QUÉ DEBEN HACER LOS DOS CARRETEROS Y SU CARRETA? ESPERAN AHÍ FUERA...
¡QUE TRAIGAN A LAS MUJERES DE ALLÍ POR FAVOR!
¿Y SI LAS DESCUBRIERAN ANTES DE SALIR? TODO MI PLAN QUEDARÍA POR EL SUELO PUES LAS HARÍAN HABLAR

2
EN LA FORTALEZA PRISIÓN OCUPADA AL ASALTO POR EL GUERRERO DEL ANTIFAZ, FERNANDO, Y LOS CRISTIANOS LIBERADOS, TODOS ESTOS DESCANSAN DESPUÉS DE LA GIGANTESCA LUCHA SOSTENIDA CON SU GUARNICIÓN.
PRONTO SE ENTERARÁN DE NUESTRA REBELIÓN TODOS LOS TUNECINOS, Y VENDRÁN A REDUCIRNOS
ESCUCHAD MI PLAN
SI SALIERAIS DE AQUÍ, NO PODRÍAIS ABANDONAR EL TERRITORIO ENEMIGO SIN SER ARRASADOS ANTES. OS CONVIENE ESPERAR. YO VERÉ DE QUE LAS NAVES DE MI AMIGO PIRATA NOS LLEVEN A ESPAÑA
LOS LIBERTADOS CAUTIVOS CONFÍAN EN EL PODEROSO GUERRERO DEL ANTIFAZ, Y ACATAN SUS INSTRUCCIONES.
SI DENTRO DE TRES DÍAS NO HE VUELTO, PROCEDED COMO MEJOR OS PAREZCA; PERO OS ACONSEJO MARCHÉIS HACIA ROCA GRIS, SI TAL OCURRIERA
¡BIEN, GUERRERO DEL ANTIFAZ
TÚ DEBERÍAS QUEDARTE AQUÍ, MUCHACHO. YO VOY EN BUSCA DEL PIRATA NEGRO...
¡POR FAVOR! ¡QUIERO IR SIEMPRE CON VOS!
EL GUERRERO ENMASCARADO Y FERNANDO ABANDONAN LA PRISIÓN Y EMPRENDEN UN RÁPIDO GALOPE HACIA EL OESTE.
¡BUSQUEMOS LA MORADA DEL HERMANO DE YUSUF! ¡TAL VEZ HAYAN LLEGADO YA, SI CONSIGUIERON HUIR!
NO ME PERDONARÍA QUE A BEATRIZ Y LAS OTRAS MUJERES CRISTIANAS LES OCURRIERA ALGO SIN YO AYUDARLAS, PERO TENGO QUE SEGUIR EL JUEGO CON EL PIRATA NEGRO
LE EXIGIRÉ QUE CUMPLA SU COMPROMISO, AUNQUE DE SEGURO QUE ÉL QUERRÁ QUE LE LIBRE ANTES DE LOS KAN SIN MEZCLARLE EN EL ASUNTO
EN ESPAÑA, EN EL PEQUEÑO REINO DE AIXA, LOS TRES KIR RECIBEN NOTICIAS SOBRE SU AMIGO EL GUERRERO DEL ANTIFAZ.
¿QUE PARTIÓ HACIA ÁFRICA?
FUÉ TRAS LOS HERMANOS KAN, Y ÉSTOS IBAN HACIA TÚNEZ
¡HUM! ¡MAL ACABARÁ ALGÚN DÍA ESE VALIENTE!
¡HUM! ¡SE LO DIRÉ A LA REINA AIXA
¿Y QUÉ LE IMPORTA ESO A ELLA?
OSMÍN DA CUENTA DE LA NOTICIA A AIXA Y A ZORAIDA.
MARCHÓ HACIA ÁFRICA, AL PARECER, SEÑORA
¡OH, ALÁ!
¿ES POSIBLE!
DICEN QUE NO HA VUELTO. DESDE LUEGO CAZARÁ A SUS ENEMIGOS, O ÉSTOS LE MATARÁN A ÉL, ANTES DE REGRESAR

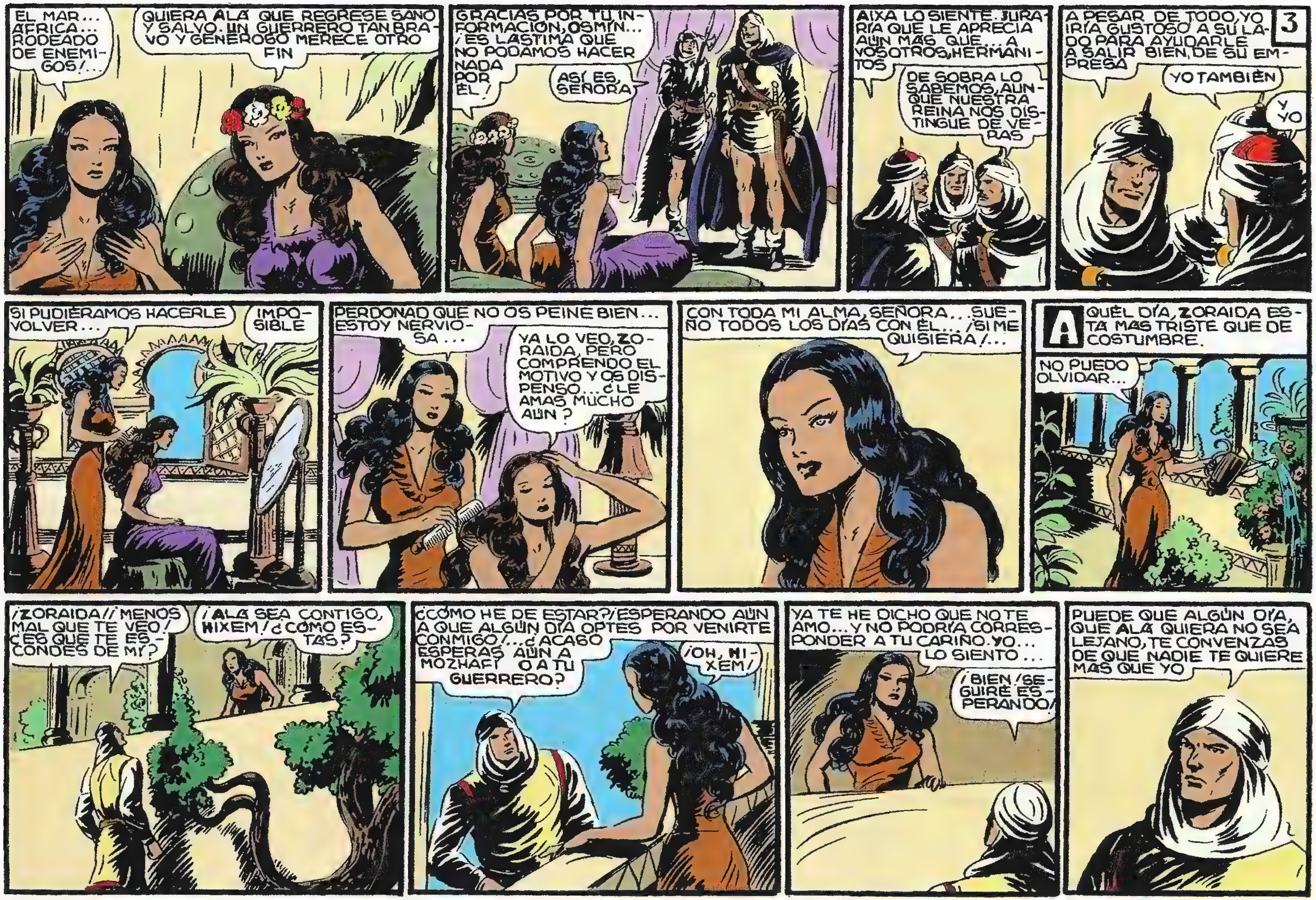
3
EL MAR... AFRICA... RODEADO DE ENEMIGOS/...
QUIERA ALÁ QUE REGRESE SANO Y SALVO. UN GUERRERO TAN BRAVO Y GENEROSO MERECE OTRO FIN
GRACIAS POR TU INFORMACIÓN, OSMÍN... /ES LÁSTIMA QUE NO PODAMOS HACER NADA POR ÉL/
ASÍ ES, SEÑORA
AIXA LO SIENTE. JURARÍA QUE LE APRECIA AÚN MÁS QUE... A VOSOTROS, HERMANITOS
DE SOBRA LO SABEMOS, AUNQUE NUESTRA REINA NOS DISTINGUE DE VERAS
A PESAR DE TODO, YO IRÍA GUSTOSO A SU LADO PARA AYUDARLE A SALIR BIEN DE SU EMPRESA
YO TAMBIÉN
Y YO
SI PUDIÉRAMOS HACERLE VOLVER...
IMPOSIBLE
PERDONAD QUE NO OS PEINE BIEN... ESTOY NERVIOSA...
YA LO VEO, ZORAIDA, PERO COMPRENDO EL MOTIVO Y OS DISPENSO... ¿LE AMAS MUCHO AÚN?
CON TODA MI ALMA, SEÑORA... SUEÑO TODOS LOS DÍAS CON ÉL... /SI ME QUISIERA/...
AQUEL DÍA, ZORAIDA ESTÁ MÁS TRISTE QUE DE COSTUMBRE.
NO PUEDO OLVIDAR...
/ZORAIDA// MENOS MAL QUE TE VEO/ ¿ES QUE TE ESCONDES DE MÍ?
/ALÁ SEA CONTIGO, HIXEM/ ¿CÓMO ESTÁS?
¿CÓMO HE DE ESTAR?/ESPERANDO AÚN A QUE ALGÚN DÍA OPTES POR VENIRTE CONMIGO/...¿ACASO ESPERAS AÚN A MOZHAFÍ O A TU GUERRERO?
/OH, HIXEM/
YA TE HE DICHO QUE NO TE AMO... Y NO PODRÍA CORRESPONDER A TU CARIÑO. YO... LO SIENTO...
/BIEN/ SEGUIRÉ ESPERANDO/
PUEDE QUE ALGÚN DÍA, QUE ALÁ QUIERA NO SEA LEJANO, TE CONVENZAS DE QUE NADIE TE QUIERE MÁS QUE YO

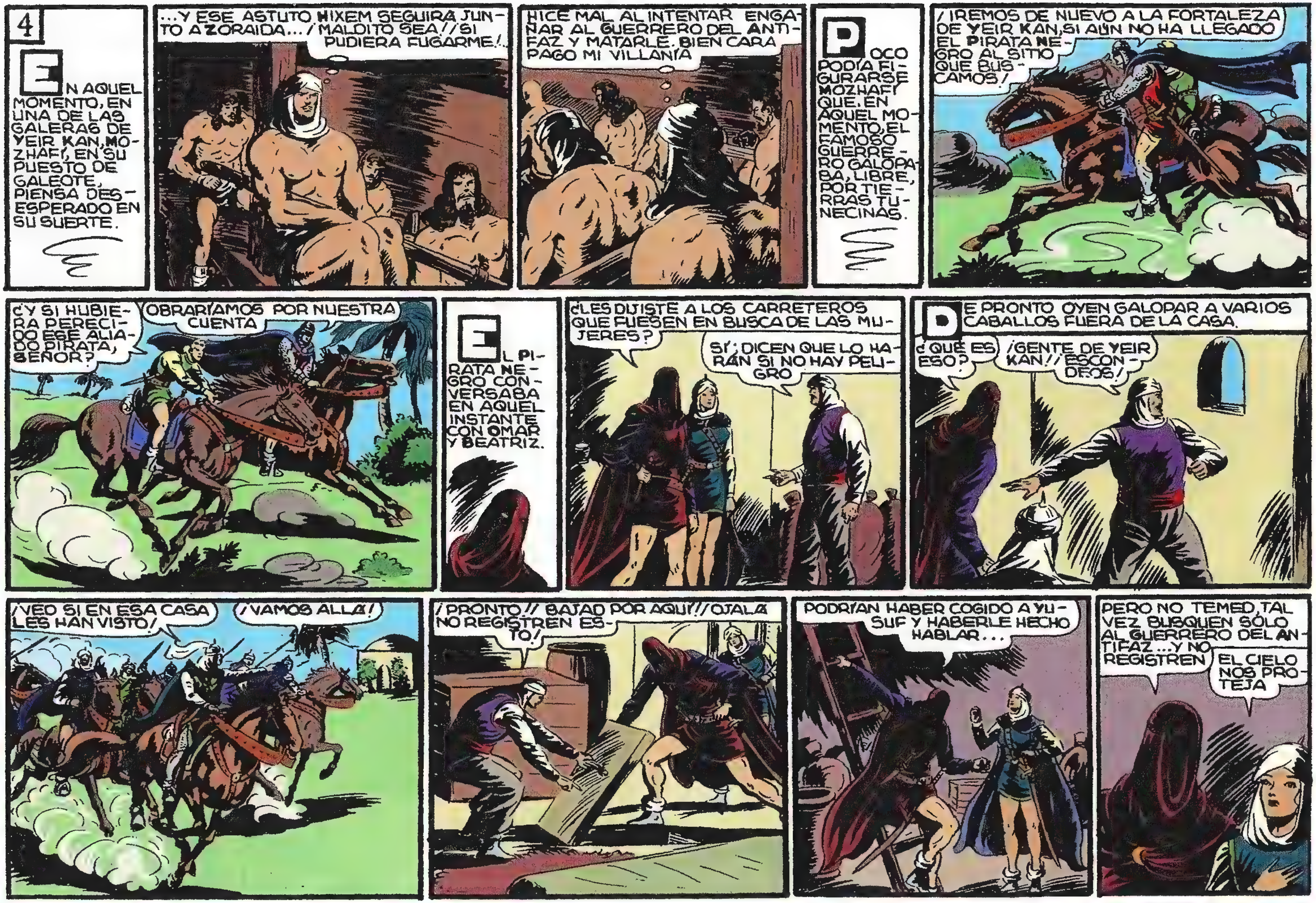

4
EN AQUEL MOMENTO, EN UNA DE LAS GALERAS DE YEIR KAN, MOZHAFÍ, EN SU PUESTO DE GALEOTE, PIENSA DESESPERADO EN SU SUERTE.
...Y ESE ASTUTO HIXEM SEGUIRÁ JUNTO A ZORAIDA... ¡MALDITO SEA! ¡SI PUDIERA FUGARME!...
HICE MAL AL INTENTAR ENGAÑAR AL GUERRERO DEL ANTIFAZ Y MATARLE. BIEN CARA PAGO MI VILLANÍA
POCO PODÍA FIGURARSE MOZHAFÍ QUE, EN AQUEL MOMENTO, EL FAMOSO GUERRERO GALOPABA, LIBRE, POR TIERRAS TUNECINAS.
¡IREMOS DE NUEVO A LA FORTALEZA DE YEIR KAN, SI AÚN NO HA LLEGADO EL PIRATA NEGRO AL SITIO QUE BUSCAMOS!
¿Y SI HUBIERA PERECIDO ESE ALIADO PIRATA, SEÑOR?
OBRARÍAMOS POR NUESTRA CUENTA
EL PIRATA NEGRO CONVERSABA EN AQUEL INSTANTE CON OMAR Y BEATRIZ.
¿LES DIJISTE A LOS CARRETEROS QUE FUESEN EN BUSCA DE LAS MUJERES?
SÍ; DICEN QUE LO HARÁN SI NO HAY PELIGRO
DE PRONTO OYEN GALOPAR A VARIOS CABALLOS FUERA DE LA CASA.
¿QUÉ ES ESO?
¡GENTE DE YEIR KAN! ¡ESCONDEOS!
¡VEO SI EN ESA CASA LES HAN VISTO!
¡VAMOS ALLÁ!
¡PRONTO! ¡BAJAD POR AQUÍ! ¡OJALÁ NO REGISTREN ESTO!
PODRÍAN HABER COGIDO A YUSUF Y HABERLE HECHO HABLAR...
PERO NO TEMED, TAL VEZ BUSQUEN SÓLO AL GUERRERO DEL ANTIFAZ ...Y NO REGISTREN
EL CIELO NOS PROTEJA

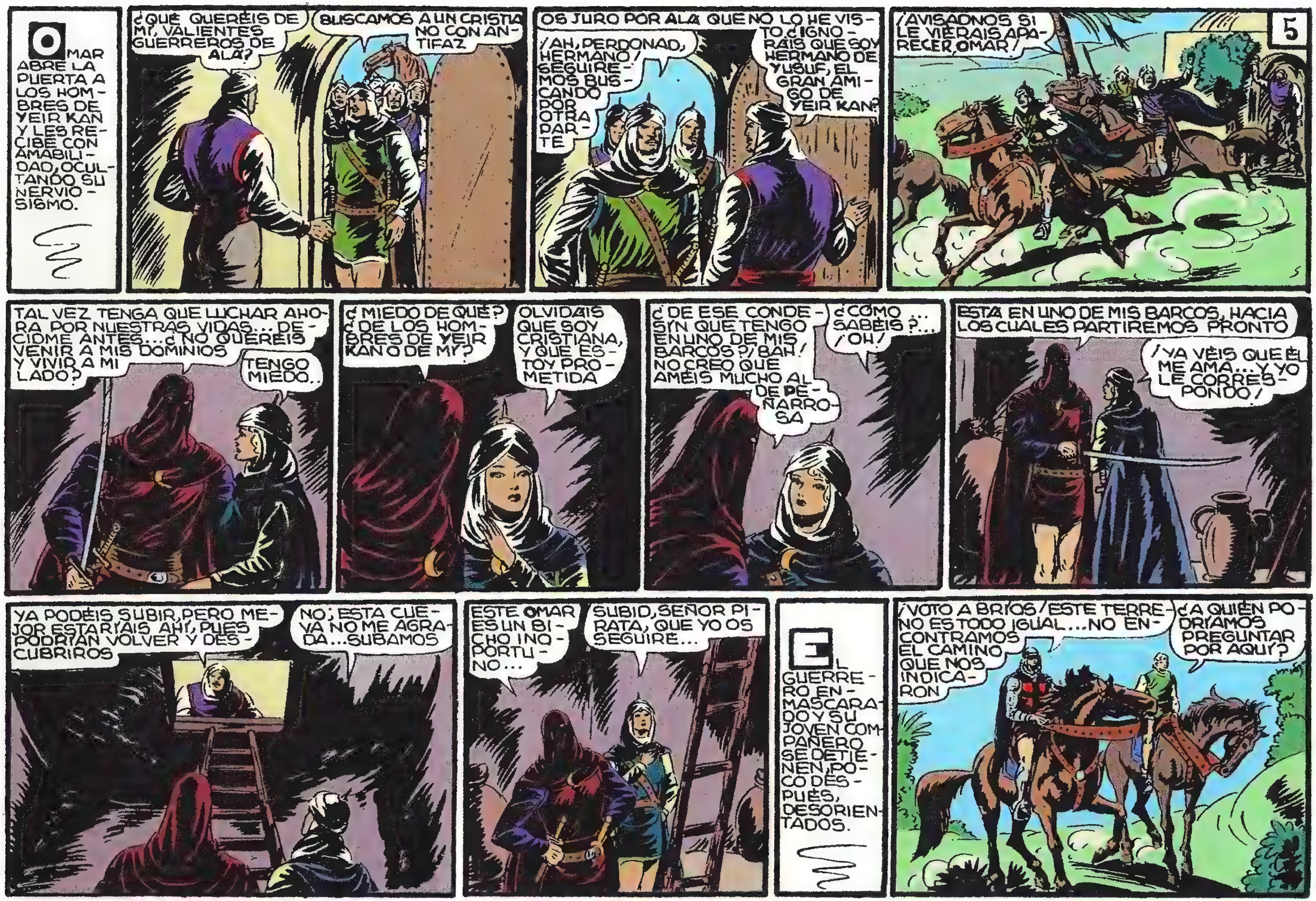
5
OMAR ABRE LA PUERTA A LOS HOMBRES DE YEIR KAN Y LES RECIBE CON AMABILIDAD, OCULTANDO SU NERVIOSISMO.
¿QUÉ QUERÉIS DE MÍ, VALIENTES GUERREROS DE ALÁ?
BUSCAMOS A UN CRISTIANO CON ANTIFAZ
OS JURO POR ALÁ QUE NO LO HE VISTO ¿IGNORÁIS QUE SOY HERMANO DE YUSUF, EL GRAN AMIGO DE YEIR KAN?
¡AH, PERDONAD, HERMANO! SEGUIREMOS BUSCANDO POR OTRA PARTE
¡AVISADNOS SI LE VIERAIS APARECER, OMAR!
TAL VEZ TENGA QUE LUCHAR AHORA POR NUESTRAS VIDAS... DECIDME ANTES... ¿NO QUERÉIS VENIR A MIS DOMINIOS Y VIVIR A MI LADO?
TENGO MIEDO...
¿MIEDO DE QUÉ? ¿DE LOS HOMBRES DE YEIR KAN O DE MÍ?
OLVIDÁIS QUE SOY CRISTIANA, Y QUE ESTOY PROMETIDA
¿DE ESE CONDESÍN QUE TENGO EN UNO DE MIS BARCOS? ¡BAH! NO CREO QUE AMÉIS MUCHO AL DE PEÑARROSA
¿CÓMO SABÉIS?... ¡OH!
ESTÁ EN UNO DE MIS BARCOS, HACIA LOS CUALES PARTIREMOS PRONTO
¡YA VEIS QUE ÉL ME AMA... Y YO LE CORRESPONDO!
YA PODÉIS SUBIR, PERO MEJOR ESTARÍAIS AHÍ, PUES PODRÍAN VOLVER Y DESCUBRIROS
NO; ESTA CUEVA NO ME AGRADA... SUBAMOS
ESTE OMAR ES UN BICHO INOPORTUNO...
SUBID, SEÑOR PIRATA, QUE YO OS SEGUIRÉ...
EL GUERRERO ENMASCARADO Y SU JOVEN COMPAÑERO SE DETIENEN, POCO DESPUÉS, DESORIENTADOS.
¡VOTO A BRÍOS! ¡ESTE TERRENO ES TODO IGUAL... NO ENCONTRAMOS EL CAMINO QUE NOS INDICARON
¿A QUIÉN PODRÍAMOS PREGUNTAR POR AQUÍ?

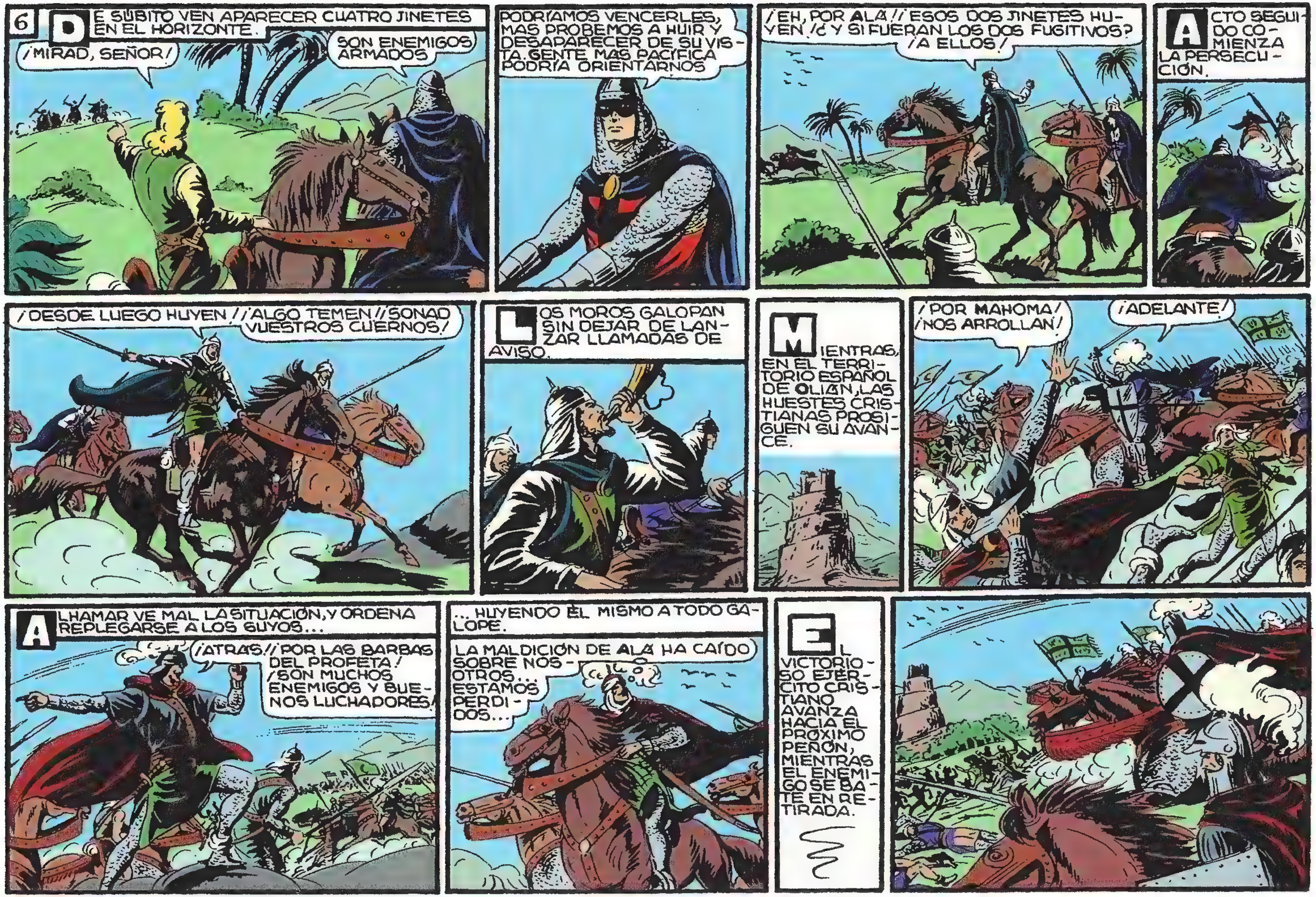
6
DE SÚBITO VEN APARECER CUATRO JINETES EN EL HORIZONTE.
¡MIRAD, SEÑOR!
SON ENEMIGOS ARMADOS
PODRÍAMOS VENCERLES, MAS PROBEMOS A HUIR Y DESAPARECER DE SU VISTA. GENTE MÁS PACÍFICA PODRÍA ORIENTARNOS
¡EH, POR ALÁ!! ¡ESOS DOS JINETES HUYEN! ¿Y SI FUERAN LOS DOS FUGITIVOS? ¡A ELLOS!
ACTO SEGUIDO COMIENZA LA PERSECUCIÓN.
¡DESDE LUEGO HUYEN!! ¡ALGO TEMEN!! ¡SONAD VUESTROS CUERNOS!
LOS MOROS GALOPAN SIN DEJAR DE LANZAR LLAMADAS DE AVISO.
MIENTRAS, EN EL TERRITORIO ESPAÑOL DE OLIÁN, LAS HUESTES CRISTIANAS PROSIGUEN SU AVANCE.
¡POR MAHOMA! ¡NOS ARROLLAN!
¡ADELANTE!
ALHAMAR VE MAL LA SITUACIÓN, Y ORDENA REPLEGARSE A LOS SUYOS...
¡ATRÁS!! ¡POR LAS BARBAS DEL PROFETA! ¡SON MUCHOS ENEMIGOS Y BUENOS LUCHADORES!
...HUYENDO ÉL MISMO A TODO GALOPE.
LA MALDICIÓN DE ALÁ HA CAÍDO SOBRE NOSOTROS... ESTAMOS PERDIDOS...
EL VICTORIOSO EJÉRCITO CRISTIANO AVANZA HACIA EL PRÓXIMO PEÑÓN, MIENTRAS EL ENEMIGO SE BATE EN RETIRADA.

7
EN EL CASTILLO DEL PEÑÓN, OLIÁN CONTINÚA POSTRADO EN SU LECHO, CONSCIENTE DE QUE NUNCA VOLVERÁ A SER EL DE ANTES, Y SEDIENTO DE VENGANZA.
SEÑOR... NO OS LO QUERÍAMOS DECIR... PERO... EL ENEMIGO...
¡HABLA... COBARDÓN!...
EL EJÉRCITO CRISTIANO AVANZA Y PRONTO CERCARÁ EL PEÑÓN
¡POR ALÁ!... ¡QUÉ MALDICIÓN NOS HA CAÍDO! ¡QUE RESISTAN TODOS MIS HOMBRES!... ¡QUE MATEN AL QUE RETROCEDA!...
ES PRECISO RESISTIR AUNQUE SÓLO SEA POR UN MES... LLAMA A MATHUDI...
BIEN, SEÑOR
EL FEBRIL DESEO DE VENGANZA HACIA LOS PRINCIPALES CAUSANTES DE SU DESGRACIA OBLIGA A OLIÁN A TRAZAR TENEBROSOS PLANES.
NO ME IRÉ SIN ANTES HABERLES HECHO MUCHO DAÑO. ¡AH, MALDITO GUERRERO DEL ANTIFAZ! ¡SI ME TRAJERAN TU CABEZA!...
MATHUDI QUIZÁ PUEDA LOGRAR LO QUE YO HICE EN OTRA OCASIÓN... ¡RAPTAR A LA CONDESITA ANA MARÍA! ME LA LLEVARÉ A ÁFRICA CONMIGO... ÉL LA AMA ¡CÓMO SUFRIRÁ SI LO CONSIGO!
ADEMÁS... YO LA QUIERO... LE DIJE LO CONTRARIO A ZAIDA PARA QUE ME OBEDECIERA... ¡AH, SI FUERA MÍA!
Y SI NO PUDIERAN TRAÉRMELA... POR LO MENOS QUE UN PUÑAL TERMINARA CON SU VIDA. ¡PARA MÍ O DE NADIE!
ZAIDA, IGNORANDO LO QUE PIENSA OLIÁN, SIGUE BUSCANDO AL GUERRERO DEL ANTIFAZ...
...Y LLEGA AL CASTILLO DE TORRES.
QUIERO VER A VUESTRA SEÑORA... ANA MARÍA
¿QUIÉN ERES?
UNA MORA QUE EN CIERTA OCASIÓN LA AYUDÓ A ESCAPAR DEL PEÑÓN DE OLIÁN
¿ES CIERTO ESO? DECIDME VUESTRO NOMBRE
ME LLAMO ZAIDA. ¿PUEDO VERLA?
¡HUM! ESPERAD Y OS ANUNCIARÉ...

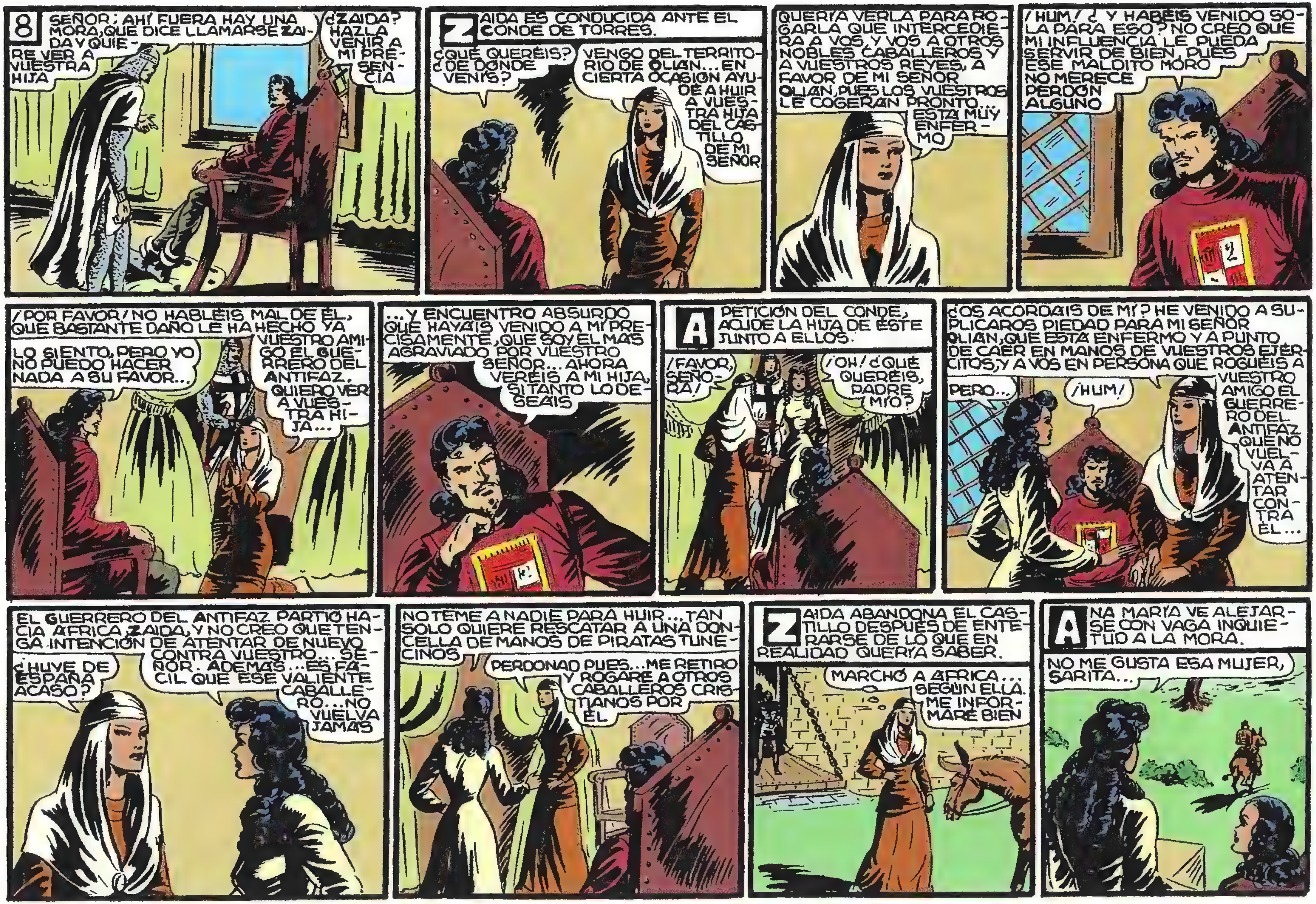
8
SEÑOR: AH! FUERA HAY UNA MORA, QUE DICE LLAMARSE ZAIDA Y QUIERE VER A VUESTRA HIJA
¿ZAIDA? HAZLA VENIR A MI PRESENCIA
ZAIDA ES CONDUCIDA ANTE EL CONDE DE TORRES.
¿QUÉ QUERÉIS? ¿DE DÓNDE VENÍS?
VENGO DEL TERRITORIO DE OLIÁN... EN CIERTA OCASIÓN AYUDÉ A HUIR A VUESTRA HIJA DEL CASTILLO DE MI SEÑOR
QUERÍA VERLA PARA ROGARLA QUE INTERCEDIERA A VOS, Y VOS A OTROS NOBLES CABALLEROS Y A VUESTROS REYES, A FAVOR DE MI SEÑOR OLIÁN, PUES LOS VUESTROS LE COGERÁN PRONTO. ESTÁ MUY ENFERMO
¡HUM! ¿Y HABÉIS VENIDO SOLA PARA ESO? NO CREO QUE MI INFLUENCIA LE PUEDA SERVIR DE BIEN, PUES ESE MALDITO MORO NO MERECE PERDÓN ALGUNO
¡POR FAVOR! NO HABLÉIS MAL DE ÉL, QUE BASTANTE DAÑO LE HA HECHO YA VUESTRO AMIGO EL GUERRERO DEL ANTIFAZ. QUIERO VER A VUESTRA HIJA...
LO SIENTO, PERO YO NO PUEDO HACER NADA A SU FAVOR...
...Y ENCUENTRO ABSURDO QUE HAYÁIS VENIDO A MÍ PRECISAMENTE, QUE SOY EL MÁS AGRAVIADO POR VUESTRO SEÑOR... AHORA VERÉIS A MI HIJA, SI TANTO LO DESEÁIS
A PETICIÓN DEL CONDE, ACUDE LA HIJA DE ÉSTE JUNTO A ELLOS.
¡FAVOR, SEÑORA!
¡OH! ¿QUÉ QUERÉIS, PADRE MÍO?
¿OS ACORDÁIS DE MÍ? HE VENIDO A SUPLICAROS PIEDAD PARA MI SEÑOR OLIÁN, QUE ESTÁ ENFERMO Y A PUNTO DE CAER EN MANOS DE VUESTROS EJÉRCITOS, Y A VOS EN PERSONA QUE ROGUÉIS A VUESTRO AMIGO EL GUERRERO DEL ANTIFAZ QUE NO VUELVA A ATENTAR CONTRA ÉL...
PERO...
¡HUM!
EL GUERRERO DEL ANTIFAZ PARTIÓ HACIA ÁFRICA, ZAIDA, Y NO CREO QUE TENGA INTENCIÓN DE ATENTAR DE NUEVO CONTRA VUESTRO... SEÑOR. ADEMÁS... ES FÁCIL QUE ESE VALIENTE CABALLERO... NO VUELVA JAMÁS
¿HUYE DE ESPAÑA ACASO?
NO TEME A NADIE PARA HUIR... TAN SÓLO QUIERE RESCATAR A UNA DONCELLA DE MANOS DE PIRATAS TUNECINOS
PERDONAD PUES... ME RETIRO Y ROGARÉ A OTROS CABALLEROS CRISTIANOS POR ÉL
ZAIDA ABANDONA EL CASTILLO DESPUÉS DE ENTERARSE DE LO QUE EN REALIDAD QUERÍA SABER.
MARCHÓ A ÁFRICA... SEGÚN ELLA. ME INFORMARÉ BIEN
ANA MARÍA VE ALEJARSE CON VAGA INQUIETUD A LA MORA.
NO ME GUSTA ESA MUJER, SARITA...

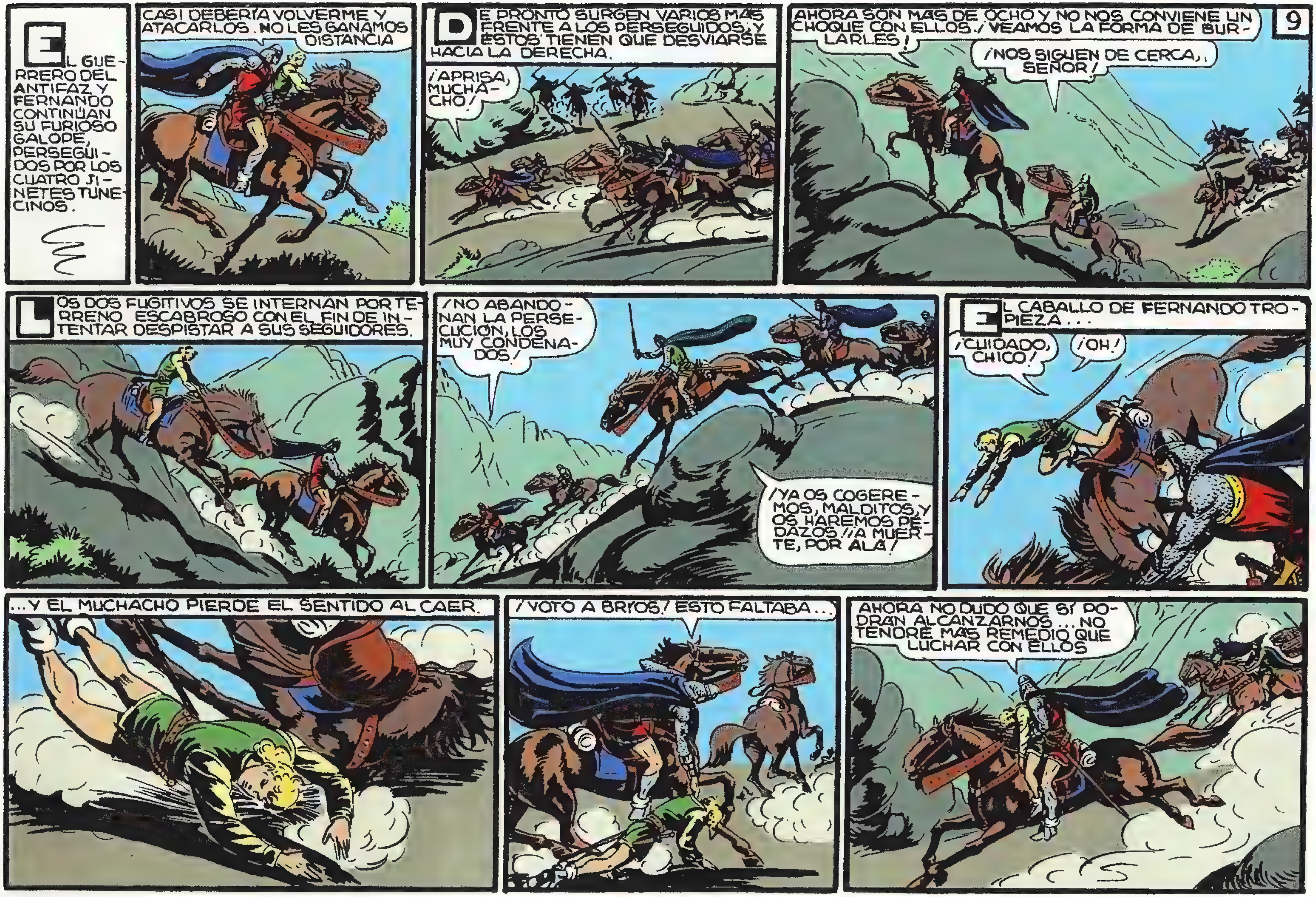
9
EL GUERRERO DEL ANTIFAZ Y FERNANDO CONTINÚAN SU FURIOSO GALOPE, PERSEGUIDOS POR LOS CUATRO JINETES TUNECINOS.
CASI DEBERÍA VOLVERME Y ATACARLOS. NO LES GANAMOS DISTANCIA
DE PRONTO SURGEN VARIOS MÁS FRENTE A LOS PERSEGUIDOS; Y ÉSTOS TIENEN QUE DESVIARSE HACIA LA DERECHA.
¡APRISA, MUCHACHO!
AHORA SON MÁS DE OCHO Y NO NOS CONVIENE UN CHOQUE CON ELLOS. ¡VEAMOS LA FORMA DE BURLARLES!
¡NOS SIGUEN DE CERCA, SEÑOR!
LOS DOS FUGITIVOS SE INTERNAN POR TERRENO ESCABROSO CON EL FIN DE INTENTAR DESPISTAR A SUS SEGUIDORES.
¡NO ABANDONAN LA PERSECUCIÓN, LOS MUY CONDENADOS!
¡YA OS COGEREMOS, MALDITOS, Y OS HAREMOS PEDAZOS! ¡A MUERTE, POR ALÁ!
EL CABALLO DE FERNANDO TROPIEZA...
¡CUIDADO, CHICO!
¡OH!
...Y EL MUCHACHO PIERDE EL SENTIDO AL CAER.
¡VOTO A BRIOS! ESTO FALTABA...
AHORA NO DUDO QUE SÍ PODRÁN ALCANZARNOS ... NO TENDRÉ MÁS REMEDIO QUE LUCHAR CON ELLOS

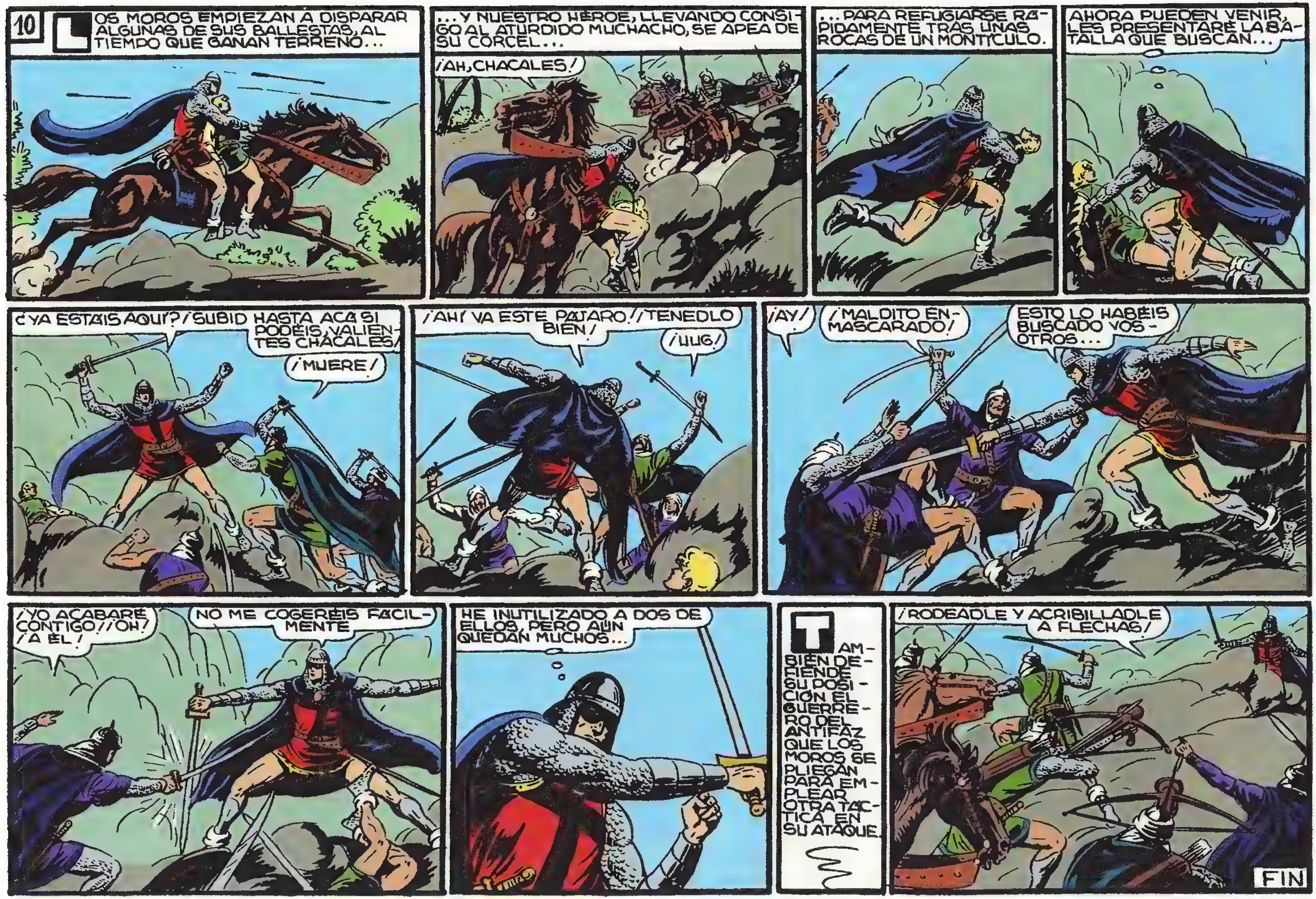
10
LOS MOROS EMPIEZAN A DISPARAR ALGUNAS DE SUS BALLESTAS, AL TIEMPO QUE GANAN TERRENO...
...Y NUESTRO HÉROE, LLEVANDO CONSIGO AL ATURDIDO MUCHACHO, SE APEA DE SU CORCEL...
¡AH, CHACALES!
...PARA REFUGIARSE RÁPIDAMENTE TRAS UNAS ROCAS DE UN MONTÍCULO.
AHORA PUEDEN VENIR, LES PRESENTARÉ LA BATALLA QUE BUSCAN...
¿YA ESTÁIS AQUÍ? ¡SUBID HASTA ACÁ SI PODÉIS, VALIENTES CHACALES!
¡MUERE!
¡AHÍ VA ESTE PÁJARO! ¡TENEDLO BIEN!
¡UUG!
¡AY!
¡MALDITO ENMASCARADO!
ESTO LO HABÉIS BUSCADO VOSOTROS...
¡YO ACABARÉ CONTIGO! ¡OH! ¡A ÉL!
NO ME COGERÉIS FÁCILMENTE
HE INUTILIZADO A DOS DE ELLOS, PERO AÚN QUEDAN MUCHOS...
TAMBIÉN DEFIENDE SU POSICIÓN EL GUERRERO DEL ANTIFAZ QUE LOS MOROS SE PLIEGAN PARA EMPLEAR OTRA TÁCTICA EN SU ATAQUE.
¡RODEADLE Y ACRIBILLADLE A FLECHAS!
FIN

LA CASA DE OMAR
con
EL GUERRERO DEL ANTIFAZ
1'25 PTS

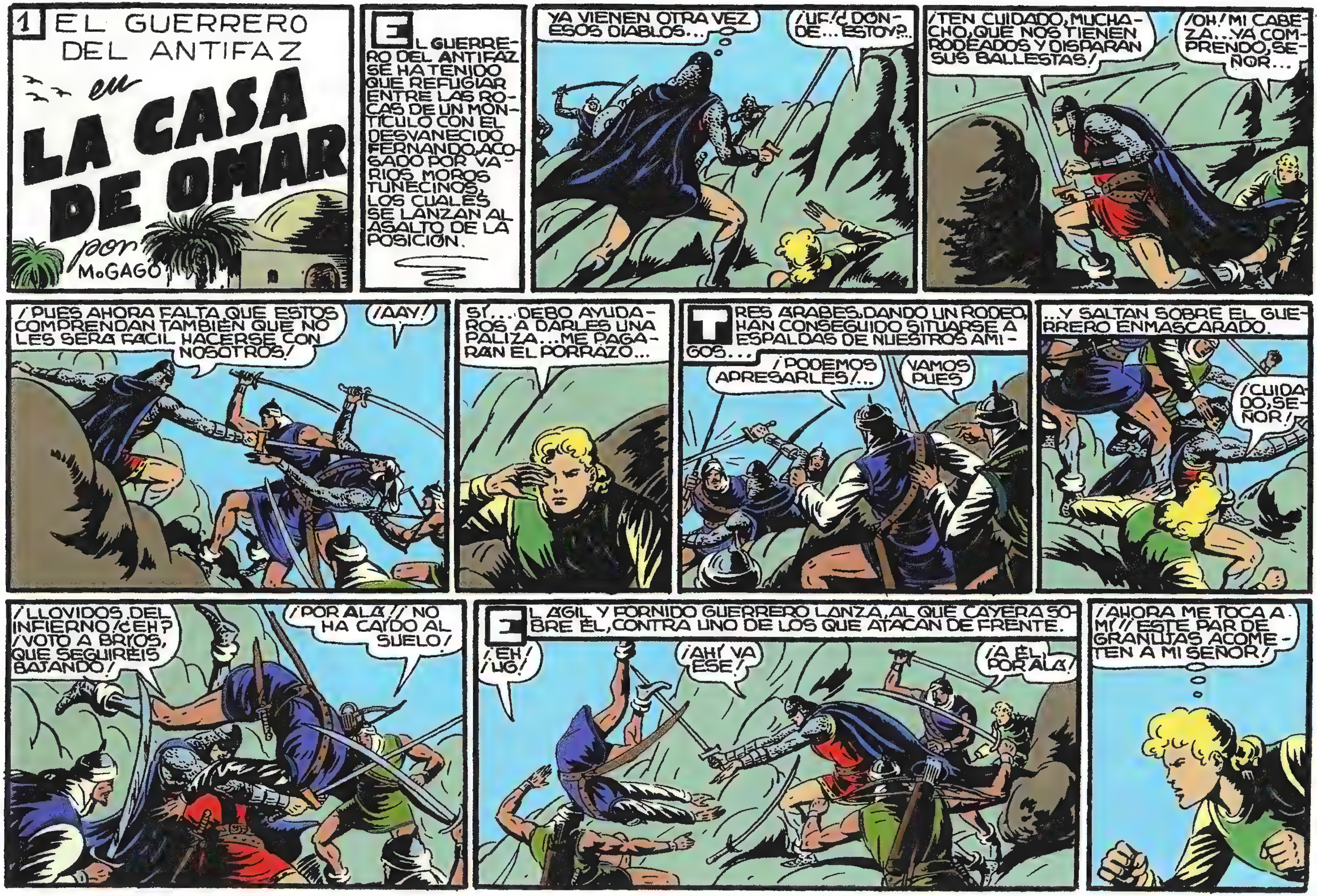
1
EL GUERRERO DEL ANTIFAZ
en
LA CASA DE OMAR
por M.GAGO
EL GUERRERO DEL ANTIFAZ SE HA TENIDO QUE REFUGIAR ENTRE LAS ROCAS DE UN MONTÍCULO CON EL DESVANECIDO FERNANDO, ACOSADO POR VARIOS MOROS TUNECINOS, LOS CUALES SE LANZAN AL ASALTO DE LA POSICIÓN.
YA VIENEN OTRA VEZ ESOS DIABLOS...
¡UF! ¿DONDE... ESTOY?...
¡TEN CUIDADO, MUCHACHO, QUE NOS TIENEN RODEADOS Y DISPARAN SUS BALLESTAS!
¡OH! MI CABEZA... YA COMPRENDO, SEÑOR...
¡PUES AHORA FALTA QUE ESTOS COMPRENDAN TAMBIÉN QUE NO LES SERÁ FÁCIL HACERSE CON NOSOTROS!
¡AAY!
SÍ... DEBO AYUDAROS A DARLES UNA PALIZA... ME PAGARÁN EL PORRAZO...
TRES ÁRABES, DANDO UN RODEO, HAN CONSEGUIDO SITUARSE A ESPALDAS DE NUESTROS AMIGOS...
¡PODEMOS APRESARLES!...
VAMOS PUES
...Y SALTAN SOBRE EL GUERRERO ENMASCARADO.
¡CUIDADO, SEÑOR!
¡LLOVIDOS DEL INFIERNO! ¿EH? ¡VOTO A BRIOS, QUE SEGUIRÉIS BAJANDO!
¡POR ALÁ! ¡NO HA CAÍDO AL SUELO!
EL ÁGIL Y FORNIDO GUERRERO LANZA, AL QUE CAYERA SOBRE ÉL, CONTRA UNO DE LOS QUE ATACAN DE FRENTE.
¡EH! ¡UG!
¡AHÍ VA ESE!
¡A ÉL, POR ALÁ!
¡AHORA ME TOCA A MÍ! ¡ESTE PAR DE GRANUJAS ACOMETEN A MI SEÑOR!

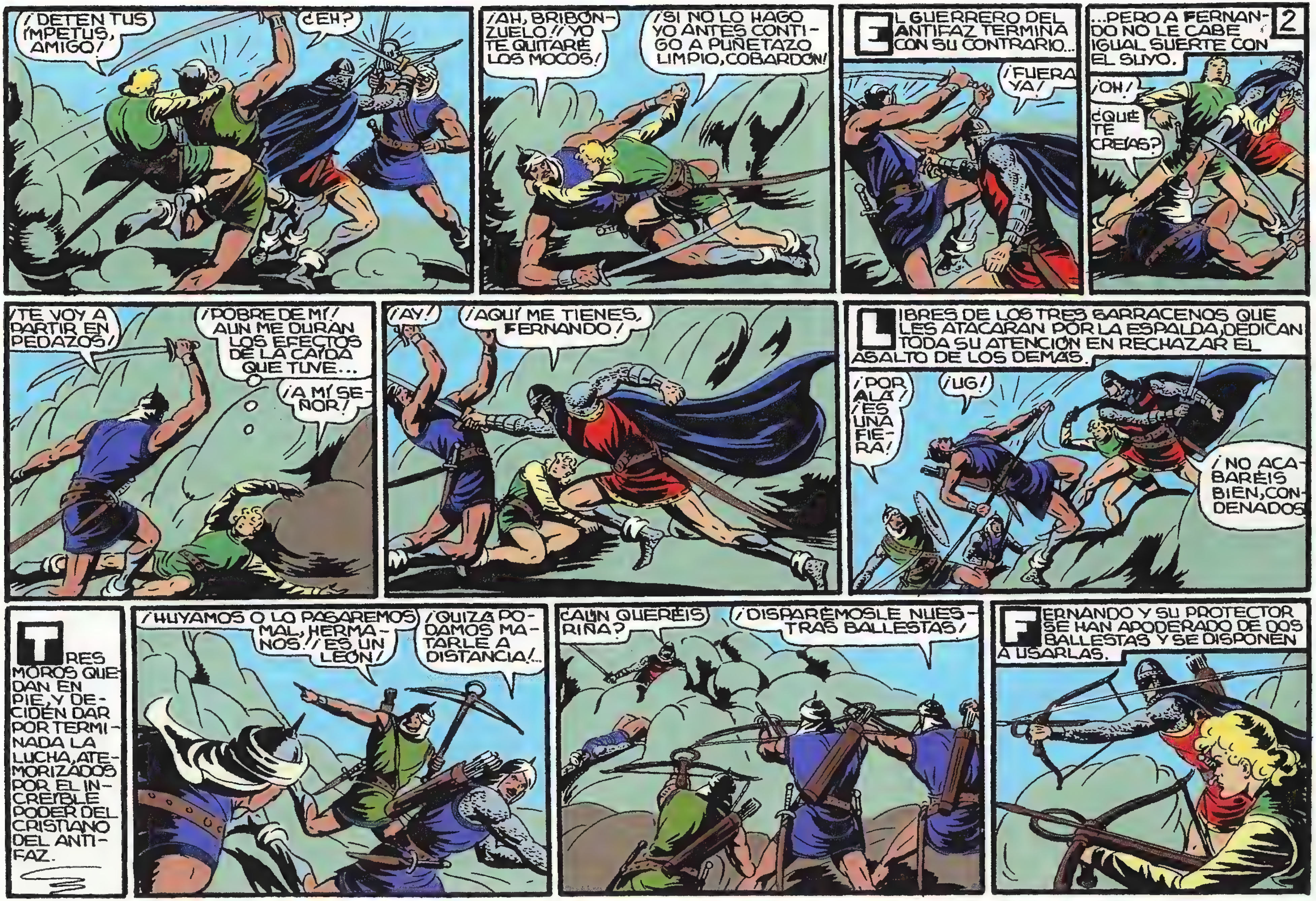
¡DETÉN TUS ÍMPETUS, AMIGO!
¿EH?
¡AH, BRIBONZUELO!! ¡YO TE QUITARÉ LOS MOCOS!
¡SI NO LO HAGO YO ANTES CONTIGO A PUÑETAZO LIMPIO, COBARDÓN!
EL GUERRERO DEL ANTIFAZ TERMINA CON SU CONTRARIO...
¡FUERA YA!
...PERO A FERNANDO NO LE CABE IGUAL SUERTE CON EL SUYO.
2
¡OH!
¿QUÉ TE CREÍAS?
¡TE VOY A PARTIR EN PEDAZOS!
¡POBRE DE MÍ! AÚN ME DURAN LOS EFECTOS DE LA CAÍDA QUE TUVE...
¡A MÍ SEÑOR!
¡AY!
¡AQUÍ ME TIENES, FERNANDO!
LIBRES DE LOS TRES SARRACENOS QUE LES ATACARAN POR LA ESPALDA, DEDICAN TODA SU ATENCIÓN EN RECHAZAR EL ASALTO DE LOS DEMÁS.
¡POR ALÁ! ¡ES UNA FIERA!
¡UG!
¡NO ACABARÉIS BIEN, CONDENADOS!
TRES MOROS QUEDAN EN PIE, Y DECIDEN DAR POR TERMINADA LA LUCHA, ATEMORIZADOS POR EL INCREÍBLE PODER DEL CRISTIANO DEL ANTIFAZ.
¡HUYAMOS O LO PASAREMOS MAL, HERMANOS!! ¡ES UN LEÓN!
¡QUIZÁ PODAMOS MATARLE A DISTANCIA!...
¿AÚN QUERÉIS RIÑA?
¡DISPARÉMOSLE NUESTRAS BALLESTAS!
FERNANDO Y SU PROTECTOR SE HAN APODERADO DE DOS BALLESTAS Y SE DISPONEN A USARLAS.

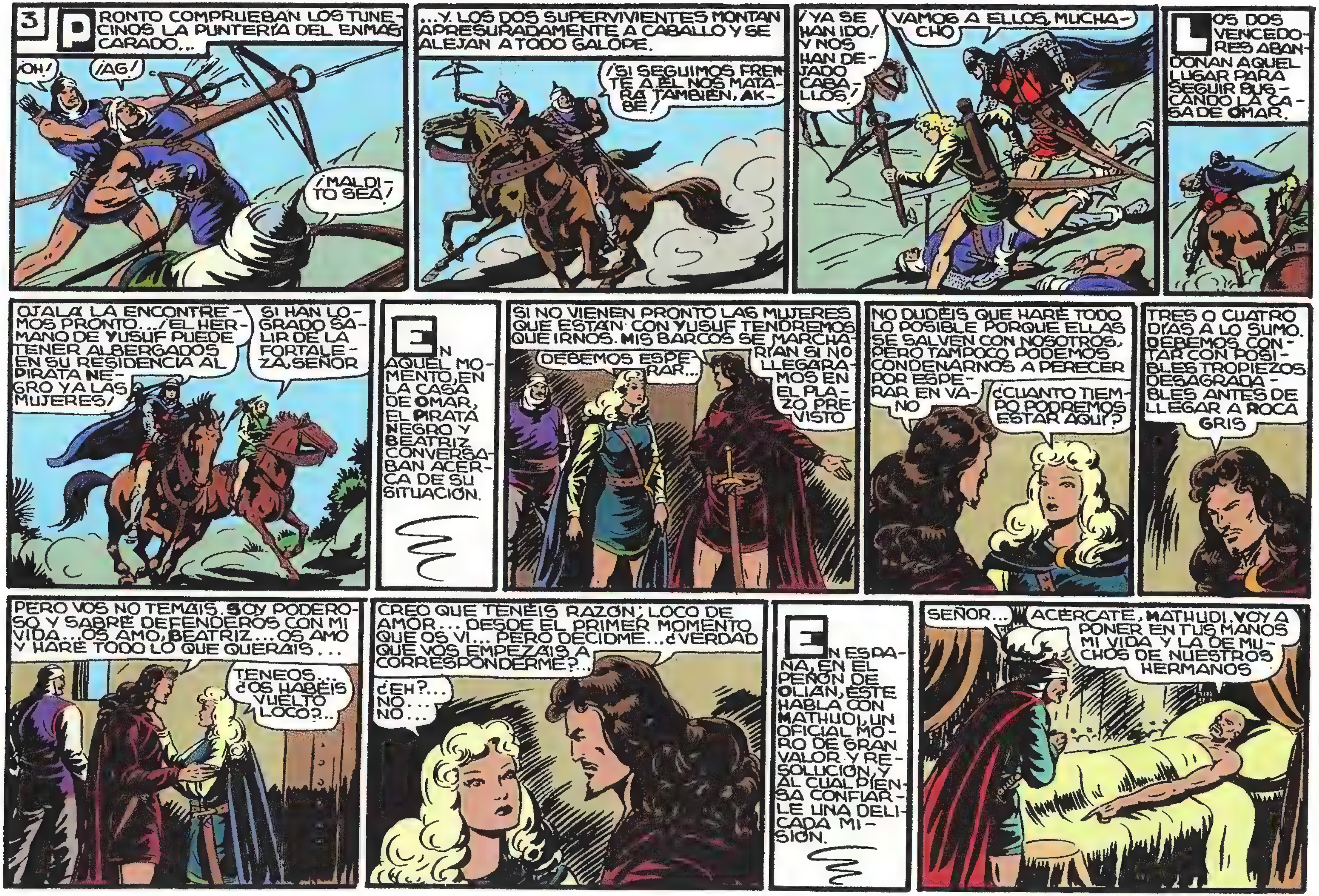
3
PRONTO COMPRUEBAN LOS TUNECINOS LA PUNTERÍA DEL ENMASCARADO...
¡OH!
¡AG!
¡MALDITO SEA!
...Y LOS DOS SUPERVIVIENTES MONTAN APRESURADAMENTE A CABALLO Y SE ALEJAN A TODO GALOPE.
¡SI SEGUIMOS FRENTE A ÉL NOS MATARÁ TAMBIÉN, AKBE!
¡YA SE HAN IDO! Y NOS HAN DEJADO CABALLOS!
VAMOS A ELLOS, MUCHACHO
LOS DOS VENCEDORES ABANDONAN AQUEL LUGAR PARA SEGUIR BUSCANDO LA CASA DE OMAR.
OJALÁ LA ENCONTREMOS PRONTO... ¡EL HERMANO DE YUSUF PUEDE TENER ALBERGADOS EN SU RESIDENCIA AL PIRATA NEGRO Y A LAS MUJERES!
SI HAN LOGRADO SALIR DE LA FORTALEZA, SEÑOR
EN AQUEL MOMENTO, EN LA CASA DE OMAR, EL PIRATA NEGRO Y BEATRIZ CONVERSABAN ACERCA DE SU SITUACIÓN.
SI NO VIENEN PRONTO LAS MUJERES QUE ESTÁN CON YUSUF TENDREMOS QUE IRNOS. MIS BARCOS SE MARCHARÍAN SI NO LLEGÁRAMOS EN EL PLAZO PREVISTO
DEBEMOS ESPERAR...
NO DUDÉIS QUE HARÉ TODO LO POSIBLE PORQUE ELLAS SE SALVEN CON NOSOTROS, PERO TAMPOCO PODEMOS CONDENARNOS A PERECER POR ESPERAR EN VANO
¿CUÁNTO TIEMPO PODREMOS ESTAR AQUÍ?
TRES O CUATRO DÍAS A LO SUMO. DEBEMOS CONTAR CON POSIBLES TROPIEZOS DESAGRADABLES ANTES DE LLEGAR A ROCA GRIS
PERO VOS NO TEMÁIS. SOY PODEROSO Y SABRÉ DEFENDEROS CON MI VIDA... OS AMO, BEATRIZ... OS AMO Y HARÉ TODO LO QUE QUERÁIS...
TENEOS... ¿OS HABÉIS VUELTO LOCO?...
CREO QUE TENÉIS RAZÓN; LOCO DE AMOR... DESDE EL PRIMER MOMENTO QUE OS VI... PERO DECIDME... ¿VERDAD QUE VOS EMPEZÁIS A CORRESPONDERME?...
¿EH?... NO... NO...
EN ESPAÑA, EN EL PEÑÓN DE OLIAN, ESTE HABLA CON MATHUDI, UN OFICIAL MORO DE GRAN VALOR Y RESOLUCIÓN, Y AL CUAL PIENSA CONFIARLE UNA DELICADA MISIÓN.
SEÑOR...
ACÉRCATE, MATHUDI, VOY A PONER EN TUS MANOS MI VIDA Y LA DE MUCHOS DE NUESTROS HERMANOS

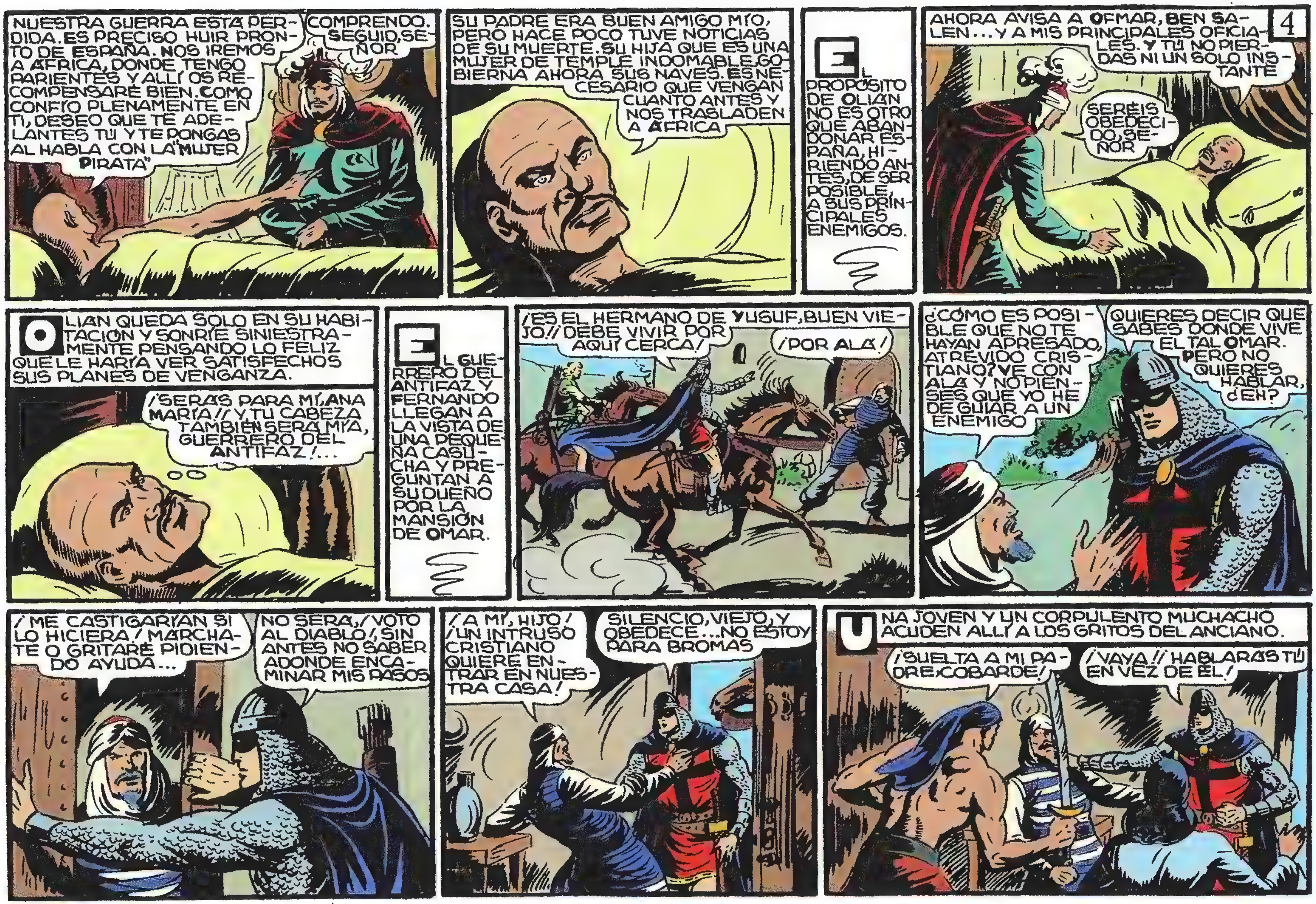
4
NUESTRA GUERRA ESTÁ PERDIDA. ES PRECISO HUIR PRONTO DE ESPAÑA. NOS IREMOS A ÁFRICA, DONDE TENGO PARIENTES Y ALLÍ OS RECOMPENSARÉ BIEN. COMO CONFÍO PLENAMENTE EN TI, DESEO QUE TE ADELANTES TÚ Y TE PONGAS AL HABLA CON LA "MUJER PIRATA"
COMPRENDO. SEGUID, SEÑOR
SU PADRE ERA BUEN AMIGO MÍO, PERO HACE POCO TUVE NOTICIAS DE SU MUERTE. SU HIJA QUE ES UNA MUJER DE TEMPLE INDOMABLE GOBIERNA AHORA SUS NAVES. ES NECESARIO QUE VENGAN CUANTO ANTES Y NOS TRASLADEN A ÁFRICA
EL PROPÓSITO DE OLIAN NO ES OTRO QUE ABANDONAR ESPAÑA, HIRIENDO ANTES, DE SER POSIBLE, A SUS PRINCIPALES ENEMIGOS.
AHORA AVISA A OFMAR, BEN SALEN... Y A MIS PRINCIPALES OFICIALES. Y TÚ NO PIERDAS NI UN SOLO INSTANTE
SERÉIS OBEDECIDO, SEÑOR
OLIAN QUEDA SOLO EN SU HABITACIÓN Y SONRÍE SINIESTRAMENTE PENSANDO LO FELIZ QUE LE HARÍA VER SATISFECHOS SUS PLANES DE VENGANZA.
¡SERÁS PARA MÍ, ANA MARÍA!! Y TU CABEZA TAMBIÉN SERÁ MÍA, GUERRERO DEL ANTIFAZ!...
EL GUERRERO DEL ANTIFAZ Y FERNANDO LLEGAN A LA VISTA DE UNA PEQUEÑA CASUCHA Y PREGUNTAN A SU DUEÑO POR LA MANSIÓN DE OMAR.
¡ES EL HERMANO DE YUSUF, BUEN VIEJO!! DEBE VIVIR POR AQUÍ CERCA!
¡POR ALÁ!
¿CÓMO ES POSIBLE QUE NO TE HAYAN APRESADO, ATREVIDO CRISTIANO? VE CON ALÁ Y NO PIENSES QUE YO HE DE GUIAR A UN ENEMIGO
QUIERES DECIR QUE SABES DONDE VIVE EL TAL OMAR. PERO NO QUIERES HABLAR, ¿EH?
¡ME CASTIGARÍAN SI LO HICIERA! ¡MÁRCHATE O GRITARÉ PIDIENDO AYUDA...
NO SERÁ, ¡VOTO AL DIABLO!, SIN ANTES NO SABER ADONDE ENCAMINAR MIS PASOS
¡A MÍ, HIJO! ¡UN INTRUSO CRISTIANO QUIERE ENTRAR EN NUESTRA CASA!
SILENCIO, VIEJO, Y OBEDECE... NO ESTOY PARA BROMAS
UNA JOVEN Y UN CORPULENTO MUCHACHO ACUDEN ALLÍ A LOS GRITOS DEL ANCIANO.
¡SUELTA A MI PADRE, COBARDE!
¡VAYA!! HABLARÁS TÚ EN VEZ DE ÉL!

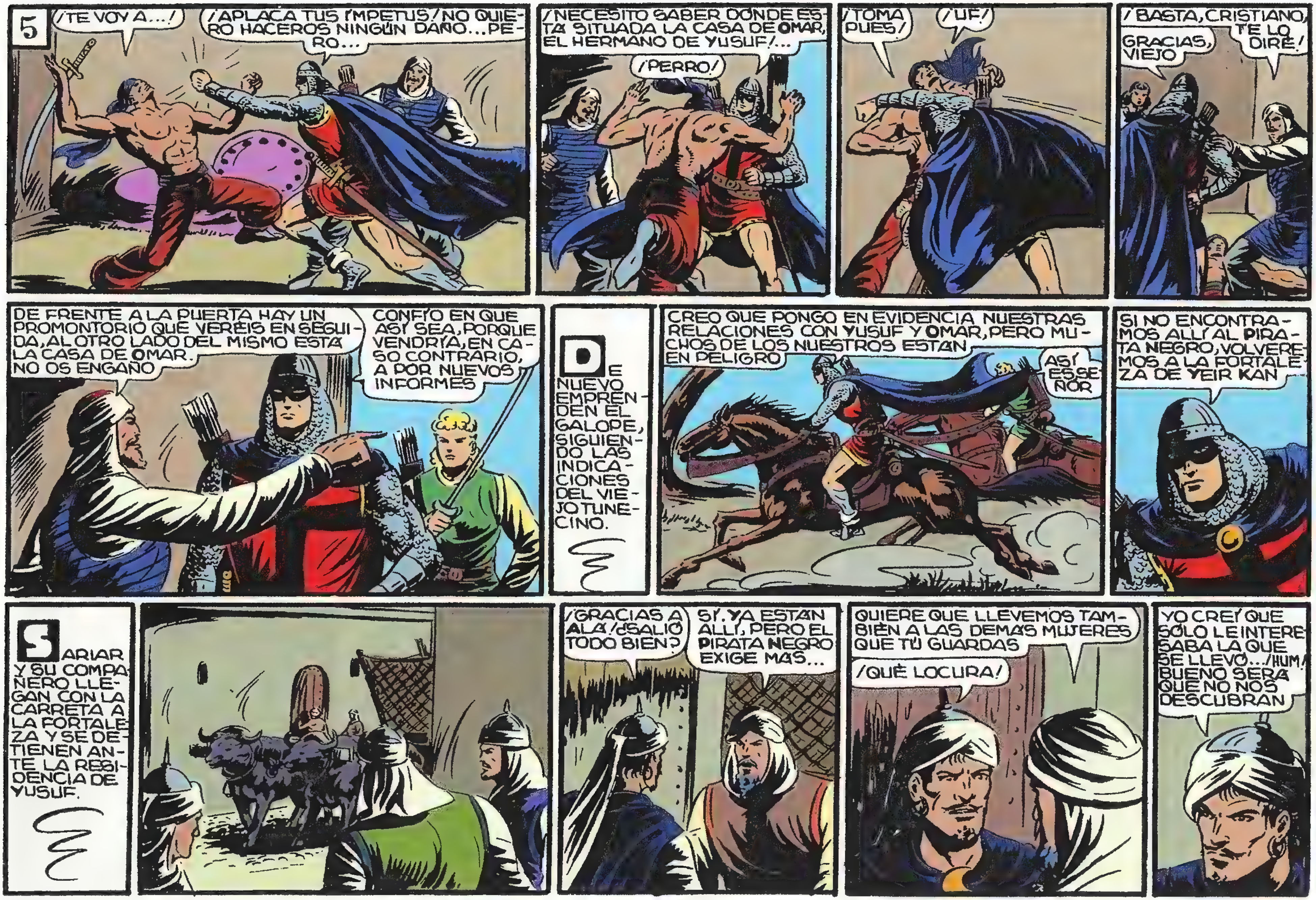
5
¡TE VOY A...!
¡APLACA TUS ÍMPETUS! NO QUIERO HACEROS NINGÚN DAÑO... PERO...
¡NECESITO SABER DÓNDE ESTÁ SITUADA LA CASA DE OMAR, EL HERMANO DE YUSUF!...
¡PERRO!
¡TOMA PUES!
¡UF!
¡BASTA, CRISTIANO, TE LO DIRÉ!
GRACIAS, VIEJO
DE FRENTE A LA PUERTA HAY UN PROMONTORIO QUE VERÉIS EN SEGUIDA, AL OTRO LADO DEL MISMO ESTÁ LA CASA DE OMAR. NO OS ENGAÑO
CONFÍO EN QUE ASÍ SEA, PORQUE VENDRÍA, EN CASO CONTRARIO, A POR NUEVOS INFORMES
DE NUEVO EMPRENDEN EL GALOPE, SIGUIENDO LAS INDICACIONES DEL VIEJO TUNECINO.
CREO QUE PONGO EN EVIDENCIA NUESTRAS RELACIONES CON YUSUF Y OMAR, PERO MUCHOS DE LOS NUESTROS ESTÁN EN PELIGRO
ASÍ ES SEÑOR
SI NO ENCONTRAMOS ALLÍ AL PIRATA NEGRO, VOLVEREMOS A LA FORTALEZA DE YEIR KAN
SARIAR Y SU COMPAÑERO LLEGAN CON LA CARRETA A LA FORTALEZA Y SE DETIENEN ANTE LA RESIDENCIA DE YUSUF.
¡GRACIAS A ALÁ! ¿SALIÓ TODO BIEN?
SÍ. YA ESTÁN ALLÍ, PERO EL PIRATA NEGRO EXIGE MÁS...
QUIERE QUE LLEVEMOS TAMBIÉN A LAS DEMÁS MUJERES QUE TÚ GUARDAS
¡QUÉ LOCURA!
YO CREÍ QUE SÓLO LE INTERESABA LA QUE SE LLEVÓ... ¡HUM! BUENO SERÁ QUE NO NOS DESCUBRAN

ALÍ KAN NO CESA DE PREGUNTARSE, FURIOSO, EN DONDE PUEDE ESTAR ESCONDIDO EL GUERRERO DEL ANTIFAZ Y SUS COMPAÑEROS.
NADIE LES VIÓ SALIR DE LA FORTALEZA, PERO HEMOS REGISTRADO TODAS LAS CASAS... ¡HUM!
ES RARO NO ENCONTRAR NI SIQUIERA A UNA DE LAS MUJERES... SÓLO ESCONDIDOS O DISFRAZADOS PODRÍAN HABER HUIDO...
EL TERRIBLE ENEMIGO DEL GUERRERO DEL ANTIFAZ REÚNE A LOS OFICIALES QUE HAN ESTADO DE GUARDIA EN LAS PUERTAS DE LA FORTALEZA.
¿ASEGURÁIS QUE NO SALIÓ NINGÚN GRUPO SOSPECHOSO Y QUE TODAS LAS CARRETAS Y DEMÁS TRASTOS QUE ENTRAN Y SALEN FUERON REGISTRADOS?...
¡SIN DUDA, ALÍ KAN!
SÍ
ASÍ ES
PERO UNO DE LOS OFICIALES, EL QUE DEJARA PASAR LA CARRETA DE SARIAR, SE ADELANTA INDECISO Y VACILANTE.
YO...
¿QUÉ TIENES QUE DECIRME?
ESTANDO DE GUARDIA DEJÉ PASAR UNA CARRETA LLENA DE HENO, ENTRE EL CUAL IBAN DOS TINAJAS QUE NO DESTAPAMOS POR MEDIAR Y RESPONDER DE SU CONTENIDO YUSUF...
¿EH?
YUSUF ES AMIGO DE MI HERMANO, ¿EH?
ESO ES, SEÑOR, Y POR ESO NO TUVIMOS INCONVENIENTE EN
¡HUM!
EN DEJAR SALIR LA CARRETA
NO PUEDO OLVIDAR LA MIRADA DE AQUÉL ENCAPUCHADO QUE VINO CON EL PIRATA NEGRO HACE DÍAS. LUEGO APARECIÓ EL GUERRERO DEL ANTIFAZ Y OTRO ENCAPUCHADO...
ALÍ KAN DA CUENTA DE SUS PENSAMIENTOS A SU HERMANO, DICIÉNDOLE QUE CREE QUE EL PIRATA NEGRO Y EL GUERRERO DEL ANTIFAZ ERAN LOS AUTORES DEL ROBO DE LAS MUJERES.
PERO LA FLOTA DEL PIRATA NEGRO SE FUÉ. ¿CÓMO IBA A DEJAR EN TIERRA A SU JEFE? NO ESTÁ CLARO, ALÍ
¿QUIÉN NO TE DICE QUE NO SEA UNA MANIOBRA SUYA?
ME GUSTARÍA SABER DÓNDE ESTÁN AHORA LOS BARCOS DE ESE PIRATA. RECUERDA QUE ÉSTE SE INTERESÓ POR LA MARQUESITA DE PEÑAFLOR. Y JURARÍA QUE EL GUERRERO DEL ANTIFAZ IBA CON ÉL
¿PACTAR EL PIRATA NEGRO CON CRISTIANOS? NO SEAS TONTO
EL GUERRERO ENMASCARADO Y FERNANDO DESCUBREN AL FIN LA CASA DE OMAR.
¡AQUELLA DEBE SER! ¡SU FORMA CONCUERDA CON LAS INDICACIONES QUE ME HIZO YUSUF...
¡OJALÁ NO HAYAMOS PERDIDO EL TIEMPO!

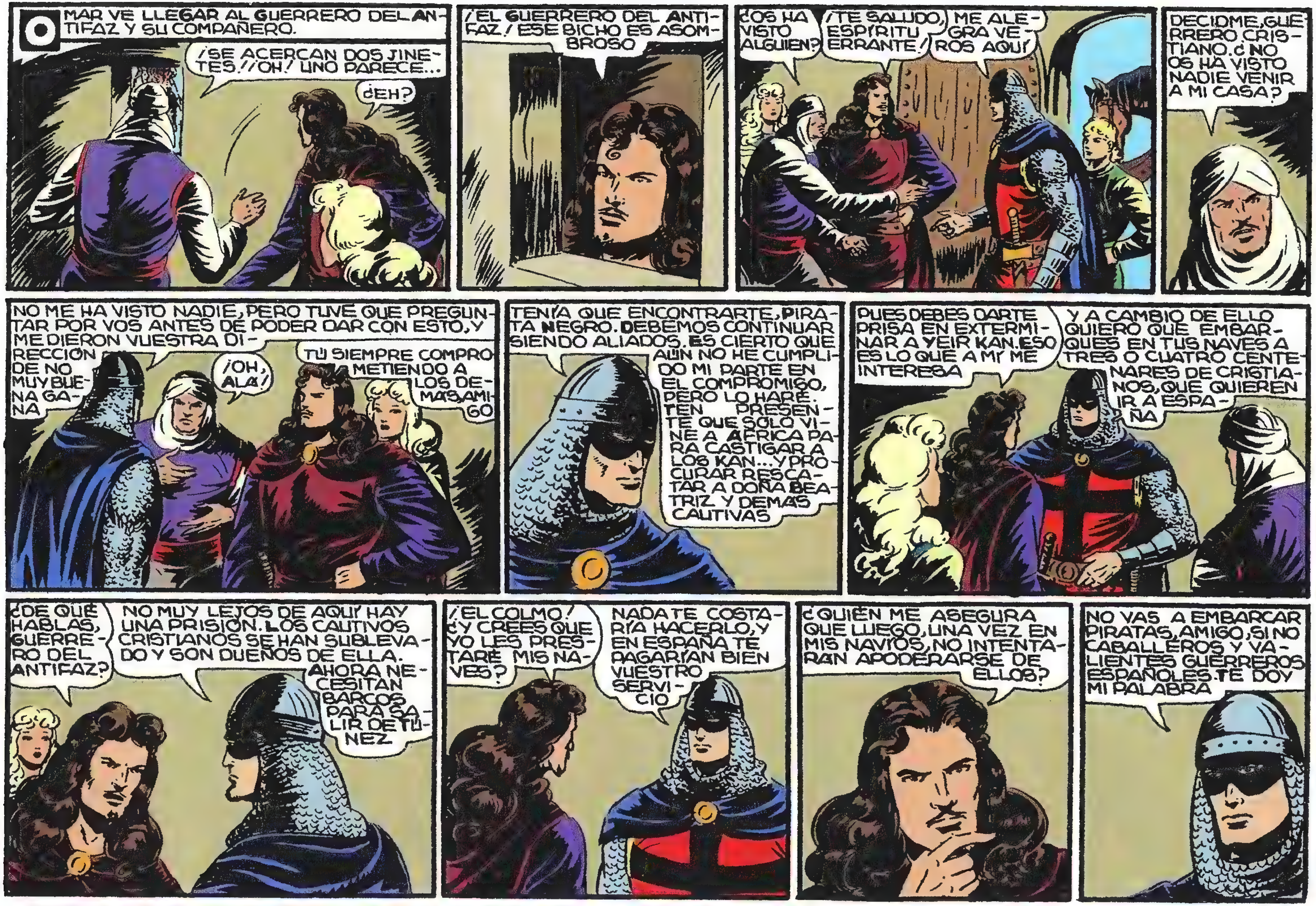
MAR VE LLEGAR AL GUERRERO DEL ANTIFAZ Y SU COMPAÑERO.
¡SE ACERCAN DOS JINETES! ¡OH! UNO PARECE...
¿EH?
¡EL GUERRERO DEL ANTIFAZ! ESE BICHO ES ASOMBROSO
¿OS HA VISTO ALGUIEN?
¡TE SALUDO, ESPÍRITU ERRANTE!
ME ALEGRA VEROS AQUÍ
DECIDME, GUERRERO CRISTIANO. ¿NO OS HA VISTO NADIE VENIR A MI CASA?
NO ME HA VISTO NADIE, PERO TUVE QUE PREGUNTAR POR VOS ANTES DE PODER DAR CON ESTO, Y ME DIERON VUESTRA DIRECCIÓN DE NO MUY BUENA GANA
¡OH, ALÁ!
TÚ SIEMPRE COMPROMETIENDO A LOS DEMÁS, AMIGO
TENÍA QUE ENCONTRARTE, PIRATA NEGRO. DEBEMOS CONTINUAR SIENDO ALIADOS. ES CIERTO QUE AÚN NO HE CUMPLIDO MI PARTE EN EL COMPROMISO, PERO LO HARÉ. TEN PRESENTE QUE SÓLO VINE A ÁFRICA PARA CASTIGAR A LOS KAN... Y PROCURAR RESCATAR A DOÑA BEATRIZ Y DEMÁS CAUTIVAS
PUES DEBES DARTE PRISA EN EXTERMINAR A YEIR KAN. ESO ES LO QUE A MÍ ME INTERESA
Y A CAMBIO DE ELLO QUIERO QUE EMBARQUES EN TUS NAVES A TRES O CUATRO CENTENARES DE CRISTIANOS, QUE QUIEREN IR A ESPAÑA
¿DE QUÉ HABLAS, GUERRERO DEL ANTIFAZ?
NO MUY LEJOS DE AQUÍ HAY UNA PRISIÓN. LOS CAUTIVOS CRISTIANOS SE HAN SUBLEVADO Y SON DUEÑOS DE ELLA. AHORA NECESITAN BARCOS PARA SALIR DE TÚNEZ
¡EL COLMO! ¿Y CREES QUE YO LES PRESTARÉ MIS NAVES?
NADA TE COSTARÍA HACERLO, Y EN ESPAÑA TE PAGARÍAN BIEN VUESTRO SERVICIO
¿QUIÉN ME ASEGURA QUE LUEGO, UNA VEZ EN MIS NAVÍOS, NO INTENTARÁN APODERARSE DE ELLOS?
NO VAS A EMBARCAR PIRATAS, AMIGO, SINO CABALLEROS Y VALIENTES GUERREROS ESPAÑOLES. TE DOY MI PALABRA

8
¡HUM! ESO PUEDE VALERME LA ENEMISTAD DEL REY DE TÚNEZ
¿Y QUIÉN TE ASEGURA QUE EL REY DE TÚNEZ TE PUSIERA EN EL PUESTO DE YEIR KAN?
LE INTERESA MI PODER EN EL MAR Y ME CEDERÍA ESAS TIERRAS A CAMBIO DE MI AYUDA
Y TE SOMETERÍAS A ÉL, ¿EH? DE INDEPENDIENTE PASARÍAS A SOMETIDO. CREO QUE NO TE PUEDE INTERESAR MUCHO
ESO ES COSA MÍA, GUERRERO DEL ANTIFAZ. DESPUÉS DE TODO, LO QUE MENOS ME INTERESA ES TU ALIANZA
BIEN, PIRATA NEGRO. DEFINE PRONTO. ¿AMIGOS O ENEMIGOS?
BEATRIZ INTERCEDE POR LOS CRISTIANOS COMPATRIOTAS ANTE EL PIRATA NEGRO.
¡POR DIOS! SED PIADOSO... ¿QUÉ OS CUESTA SALVARLES?
¿LO QUERÉIS VOS, BEATRIZ?
SÍ, OS LO SUPLICO. SED BUENO...
POR VOS, LO HARÉ
CONTINUAREMOS SIENDO AMIGOS, GUERRERO DEL ANTIFAZ
BIEN. ¿Y VUESTRAS COMPAÑERAS, DOÑA BEATRIZ?
QUEDARON CON YUSUF, PERO HA IDO A POR ELLAS
LA MARQUESITA DE PEÑAFLOR PONE AL CORRIENTE A NUESTRO HÉROE DE CÓMO SALIERON DE LA FORTALEZA.
DEBEMOS ESPERARLAS AQUÍ...
CONVIENE QUE EL VIEJO Y SUS DOS HIJOS, A LOS CUALES PREGUNTÉ POR ESTA CASA, NO NOS DELATEN. PARA ELLO LOS TRAERÉ AQUÍ, Y CUANDO HUYAMOS TODOS, LES SOLTAREMOS
SÍ... SÍ
NO ME EXPLICO CÓMO VIVE AÚN... APUESTO A QUE ÉL FUÉ QUIEN SUBLEVÓ A LOS CRISTIANOS DE LA PRISIÓN
PERO A MÍ ME HA COMPROMETIDO, Y TAMBIÉN A MI HERMANO...
POR VOS PROCURARÉ VOLVERLOS A ESPAÑA, BEATRIZ, PERO... ¿VERDAD QUE OS QUEDARÉIS CONMIGO? DESPUÉS DE CONOCEROS NO PODRÍA VIVIR SIN VOS...
YO... VOS NO COMPRENDÉIS... NO PODÉIS...
SÓLO SÉ QUE OS AMO...

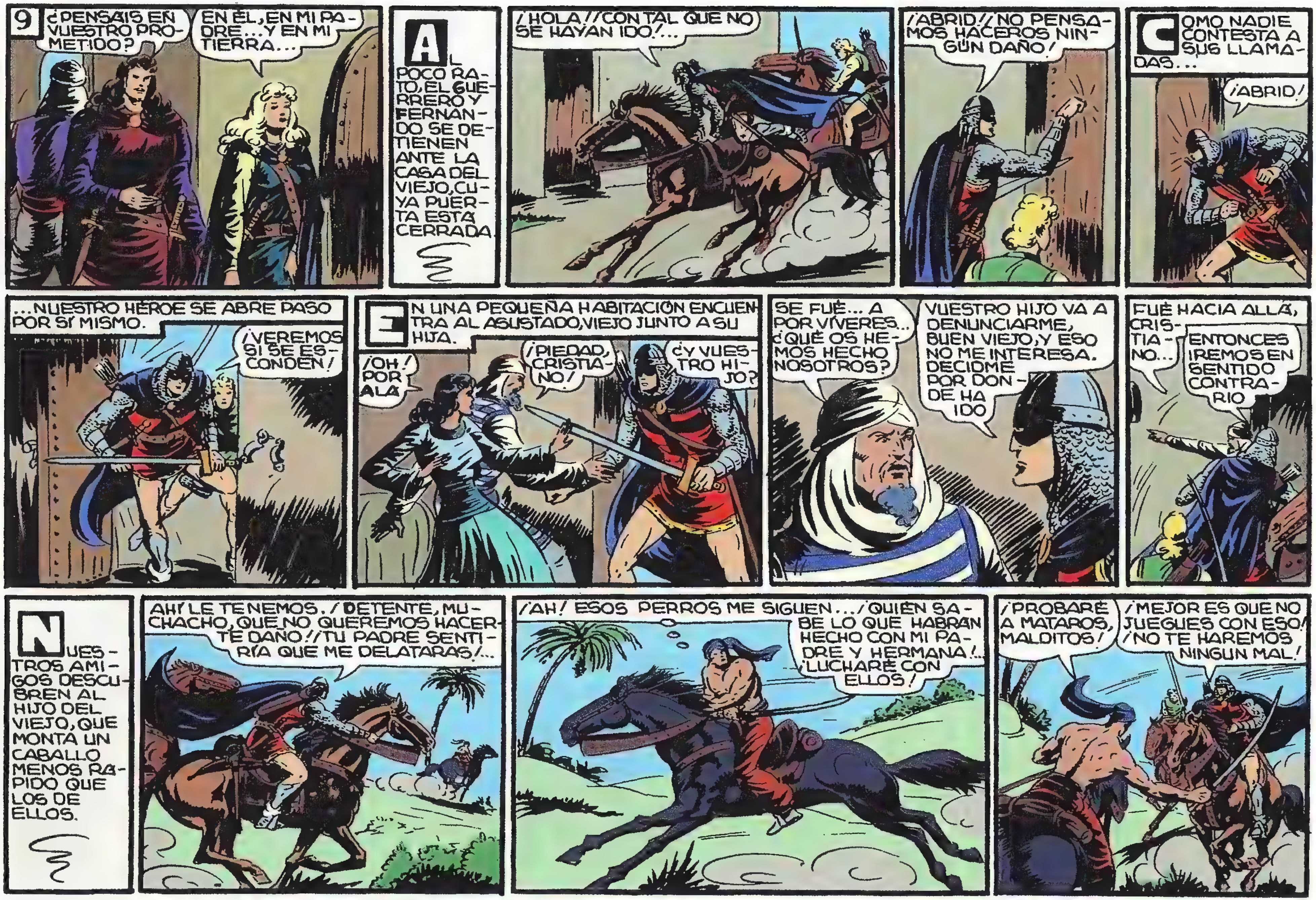
9
¿PENSAIS EN VUESTRO PROMETIDO?
EN ÉL, EN MI PADRE... Y EN MI TIERRA...
AL POCO RATO, EL GUERRERO Y FERNANDO SE DETIENEN ANTE LA CASA DEL VIEJO, CUYA PUERTA ESTÁ CERRADA
¡HOLA! ¡CON TAL QUE NO SE HAYAN IDO!...
¡ABRID! ¡NO PENSAMOS HACEROS NINGÚN DAÑO!
COMO NADIE CONTESTA A SUS LLAMADAS...
¡ABRID!
...NUESTRO HÉROE SE ABRE PASO POR SÍ MISMO.
¡VEREMOS SI SE ESCONDEN!
EN UNA PEQUEÑA HABITACIÓN ENCUENTRA AL ASUSTADO VIEJO JUNTO A SU HIJA.
¡OH! POR ALÁ
¡PIEDAD, CRISTIANO!
¿Y VUESTRO HIJO?
SE FUÉ... A POR VÍVERES... ¿QUÉ OS HEMOS HECHO NOSOTROS?
VUESTRO HIJO VA A DENUNCIARME, BUEN VIEJO, Y ESO NO ME INTERESA. DECIDME POR DONDE HA IDO
FUÉ HACIA ALLÁ, CRISTIANO...
ENTONCES IREMOS EN SENTIDO CONTRARIO
NUESTROS AMIGOS DESCUBREN AL HIJO DEL VIEJO, QUE MONTA UN CABALLO MENOS RÁPIDO QUE LOS DE ELLOS.
AHÍ LE TENEMOS. ¡DETENTE, MUCHACHO, QUE NO QUEREMOS HACERTE DAÑO! ¡TU PADRE SENTIRÍA QUE ME DELATARAS!...
¡AH! ESOS PERROS ME SIGUEN... ¡QUIÉN SABE LO QUE HABRÁN HECHO CON MI PADRE Y HERMANA!... ¡LUCHARÉ CON ELLOS!
¡PROBARÉ A MATAROS, MALDITOS!
¡MEJOR ES QUE NO JUEGUES CON ESO! ¡NO TE HAREMOS NINGÚN MAL!

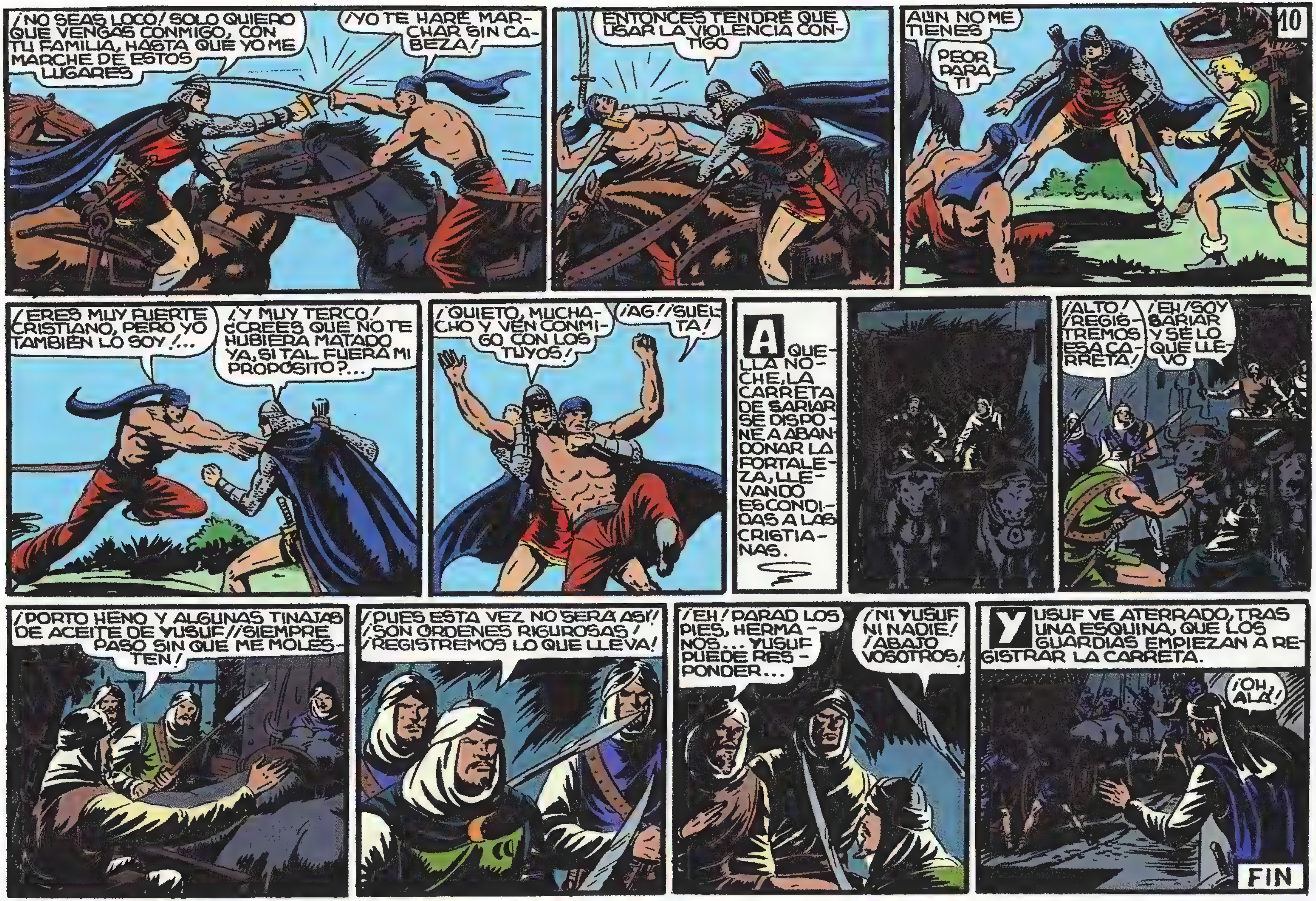
10
¡NO SEAS LOCO! SOLO QUIERO QUE VENGAS CONMIGO, CON TU FAMILIA, HASTA QUE YO ME MARCHE DE ESTOS LUGARES
¡YO TE HARÉ MARCHAR SIN CABEZA!
ENTONCES TENDRÉ QUE USAR LA VIOLENCIA CONTIGO
AUN NO ME TIENES
PEOR PARA TI
¡ERES MUY FUERTE CRISTIANO, PERO YO TAMBIÉN LO SOY!...
¡Y MUY TERCO! ¿CREES QUE NO TE HUBIERA MATADO YA, SI TAL FUERA MI PROPÓSITO?...
¡QUIETO, MUCHACHO Y VEN CONMIGO CON LOS TUYOS!
¡AG! ¡SUELTA!
AQUELLA NOCHE, LA CARRETA DE SARIAR SE DISPONE A ABANDONAR LA FORTALEZA, LLEVANDO ESCONDIDAS A LAS CRISTIANAS.
¡ALTO! ¡REGISTREMOS ESA CARRETA!
¡EH! ¡SOY SARIAR Y SÉ LO QUE LLEVO
¡PORTO HENO Y ALGUNAS TINAJAS DE ACEITE DE YUSUF! ¡SIEMPRE PASO SIN QUE ME MOLESTEN!
¡PUES ESTA VEZ NO SERÁ ASÍ! ¡SON ÓRDENES RIGUROSAS! ¡REGISTREMOS LO QUE LLEVA!
¡EH! PARAD LOS PIES, HERMANOS... YUSUF PUEDE RESPONDER...
¡NI YUSUF NI NADIE! ¡ABAJO VOSOTROS!
YUSUF VE ATERRADO, TRAS UNA ESQUINA, QUE LOS GUARDIAS EMPIEZAN A REGISTRAR LA CARRETA.
¡OH, ALÁ!
FIN

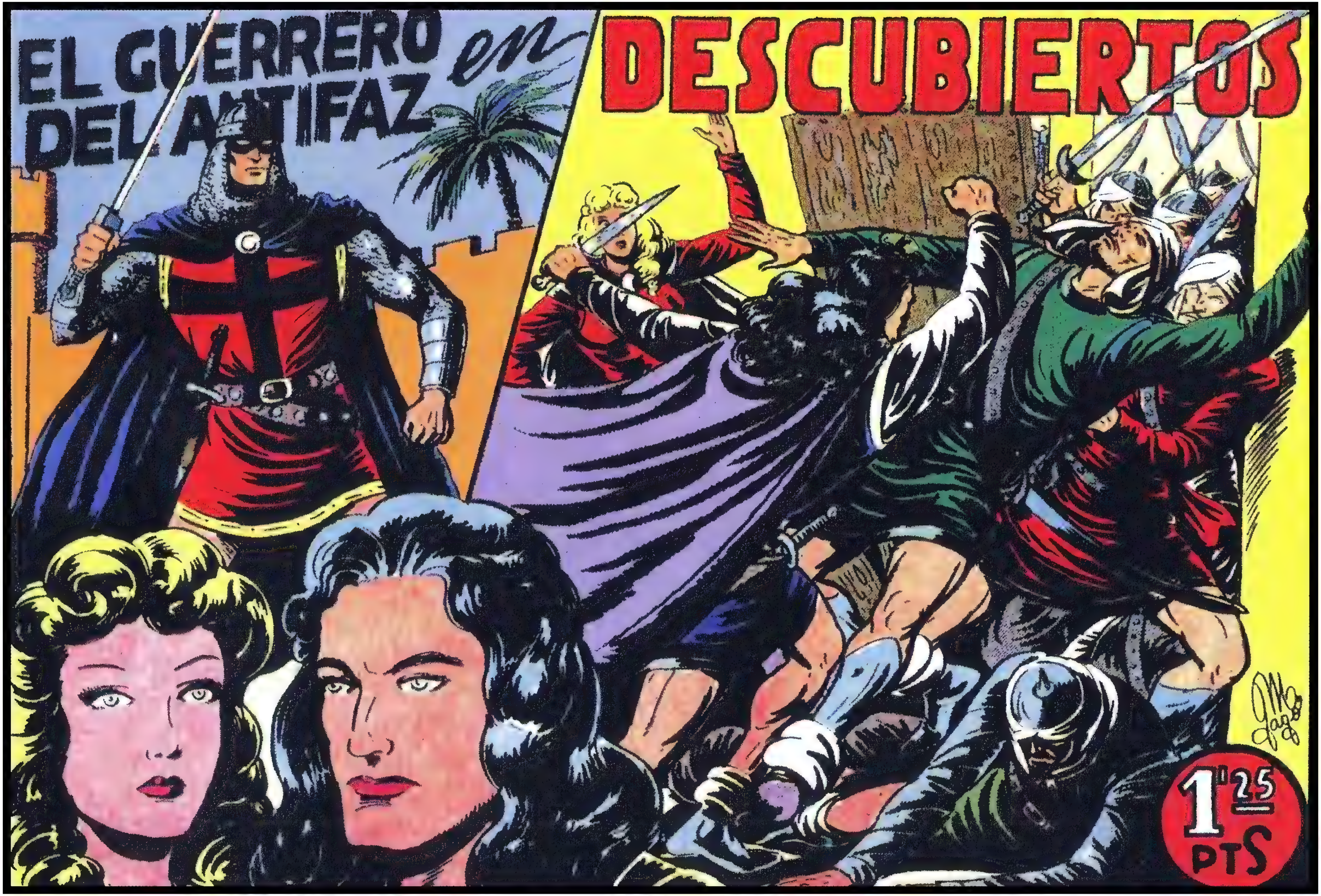
EL GUERRERO DEL ANTIFAZ en
DESCUBIERTOS
1'25 PTS

1
DESCUBIERTOS
con
EL GUERRERO del ANTIFAZ
por
MoGAGO
LA CARRETA DE SARIAR, EN LA CUAL VAN ESCONDIDAS LAS COMPAÑERAS DE BEATRIZ, ES EMPEZADA A REGISTRAR POR LOS CENTINELAS MOROS QUE GUARDAN LAS SALIDAS DE LA FORTALEZA.
¡SAQUEMOS ESTAS TINAJAS QUE HAY DENTRO!
¡OH! ESTOY PERDIDO SI LO HACEN
YUSUF DECIDE INTERVENIR CON EL FIN DE IMPEDIR SEA DESCUBIERTA SU TRAICIÓN.
¡DETENEOS, HERMANOS! NECESITO QUE ESE ACEITE DE LAS TINAJAS SALGA PRONTO ...
¿POR QUÉ HABÉIS DE ALBOROTAR Y DETENER MI MERCANCÍA? ¡ORDENA QUE DEJEN PASAR LA CARRETA, BEN SEHAN!
¡NO, YUSUF! LO SIENTO, PERO LAS ÓRDENES SON TERMINANTES
¡ME QUEJARÉ A LOS KAN! ¡YA SABES QUE SOY SU AMIGO!
¡PRECISAMENTE SON ELLOS LOS QUE HAN ORDENADO ESTO!
¡DEJAD ESO! ¡VAIS A DERRAMARLO TODO!
¡MUJERES! ¿ES ESTO ACEITE?...
¡MALDICIÓN DE ALÁ!
¡OH DIOS MÍO!
YUSUF SE DA A LA FUGA AL VERSE DESCUBIERTO...
¡EH! ¡ESPERA, POR MAHOMA!...
¡ESTOY PERDIDO!
...Y LO MISMO QUIEREN HACER SARIAR Y SU COMPAÑERO, PERO AMBOS SON APRESADOS EN EL ACTO.
¡QUIETOS, TRAIDORES!
CONQUE ACEITE, ¿EH?
SALID, HERMOSAS, QUE LOS KAN OS CONTARÁN UN CUENTO MUY BONITO
LAS PUERTAS DE LA MURALLA ESTÁN CERRADAS... ¿CÓMO SALIR DE AQUÍ?

PRONTO SE CORRE LA NOTICIA POR TODA LA FORTALEZA, Y ALÍ KAN SE APRESURA A ABANDONAR SU LECHO PARA HACERSE CARGO DE LA SITUACIÓN PERSONALMENTE.
¿QUE EN LA CARRETA DE SARIAR HABÉIS ENCONTRADO VARIAS MUJERES CRISTIANAS ESCONDIDAS?
SÍ, PODEROSO ALÍ KAN, Y HEMOS DETENIDO A LOS CARRETEROS
TAMBIÉN YEIR KAN SE APRESTA A INTERVENIR EN PERSONA.
¿DÓNDE ESTÁN VUESTROS PRESOS?
LOS TRAEREMOS A VUESTRA PRESENCIA, SEÑOR
¡AH, MALDITOS! ¡CARA PAGARÉIS VUESTRA TRAICIÓN!
¡PIEDAD, SEÑOR PIEDAD!...
2
YUSUF ES EL QUE PAGABA A ESTOS PERROS, YEIR. LOS GUARDIAS NO HAN PODIDO DETENERLE AÚN, PERO LO HARÁN PRONTO. Y ESTOS NOS DIRÁN DÓNDE ESTÁ EL GUERRERO DEL ANTIFAZ; LA MARQUESITA, Y EL ENCAPUCHADO
MUY BIEN
¡HABLAD, MISERABLES! ¿DÓNDE ESTÁ LA CRISTIANA QUE FALTA? ¿DÓNDE ESCONDE YUSUF A SUS AMIGOS?
¡PÉGALES!
NO... NO SABEMOS NADA DE ESO...
¡OS LO HARÉ SABER A LATIGAZOS, CHACALES!
¿DÓNDE ESTÁ EL PIRATA NEGRO? ¡SABEMOS QUE ÉL ES EL ENCAPUCHADO!
¡NO!... ¡NO SÉ DE QUÉ ME HABLÁIS! ¡LA MUJERES NOS LAS ENCONTRAMOS... ESCONDIDAS... Y QUISIMOS VENDERLAS... PERDÓN...
¡EMBUSTERO! ¡TE JURO QUE TE HARÉ PEDAZOS SI NO DICES LA VERDAD!
¡EL PIRATA NEGRO Y EL GUERRERO DEL ANTIFAZ HAN SIDO LOS LADRONES DE ESAS ESCLAVAS! ¡VOSOTROS DEBÉIS SABER DÓNDE ESTÁN! ¡HABLA SARIAR!...
NO SÉ
ANTE LOS ATERRORIZADOS OJOS DE LAS MUJERES, ALÍ KAN DA MUERTE AL VIEJO CARRETERO
¡TOMA PUES! ¡TU COMPAÑERO LO DIRÁ!

3
AHORA TE TOCA A TI...
¡NO, NO! ¡PIEDAD! ¡LO DIRÉ TODO!
EL COMPAÑERO DEL DESAFORTUNADO SAFRIAR CUENTA TODO LO QUE SABE, PARA SALVAR SU VIDA.
¡EL PIRATA NEGRO... Y LA MUJER... ESTÁN EN LA CASA DE OMAR, EL HERMANO DE YUSUF!
¡AH, TRAIDORES!
¿Y EL GUERRERO DEL ANTIFAZ NO ESTÁ CON ELLOS? ¿DÓNDE ESTÁ ESE MALDITO?
NO SÉ NADA DE ÉL... LO JURO POR ALÁ... YO NO QUISE... PERDÓN
¡TENÍAS RAZÓN, ALÍ KAN! EL PIRATA NEGRO HA INTERVENIDO EN TODO ESTO... ¡ES NECESARIO COGERLE EN SEGUIDA!
LOS HERMANOS KAN SE DISPONEN A OBRAR EN SEGUIDA CONTRA LOS TRAIDORES, Y NI SIQUIERA PERDONAN AL INFELIZ CARRETERO.
¡CORTADLE LOS BRAZOS Y PIERNAS A ESE Y ECHARLO A LOS CERDOS!
¡NO! ¡NO! ¡PIEDAD! ¡LO HE DICHO TODO!
¡VAMOS!
Y A ESTAS PALOMAS TAMBIÉN DEBERÍAMOS CORTARLAS EL CUELLO
TE VALDRÁN MÁS VIVAS, YEIR
¡SOIS UNOS MALVADOS!
LOS CABECILLAS MOROS DAN ÓRDENES A SUS OFICIALES PARA QUE PARTAN CON SUS HOMBRES HACIA LA CASA DE OMAR.
¡TRAED VIVOS, A SER POSIBLE, AL PIRATA NEGRO, A LA MARQUESITA Y AL GUERRERO DEL ANTIFAZ, QUE TAL VEZ ESTÉ CERCA DE ELLOS!
BIEN, SEÑOR
EN AQUEL MOMENTO LLEGAN CORRIENDO HASTA LOS KAN TRES CENTINELAS FUGITIVOS DE LA PRISIÓN QUE ASALTARA EL GUERRERO DEL ANTIFAZ Y LOS SUYOS.
¡SEÑOR! ¡YEIR KAN!
¿QUÉ SUCEDE?
UN CRISTIANO ENMASCARADO Y VARIOS CRISTIANOS DISFRAZADOS ASALTARON LA PRISIÓN GENERAL DE VUESTRO TERRITORIO Y PUSIERON EN LIBERTAD A LOS PRESOS
¿QUÉ DICES, IDIOTA? ¿CÓMO ES POSIBLE? ¿Y QUÉ HA HECHO SU GUARNICIÓN?

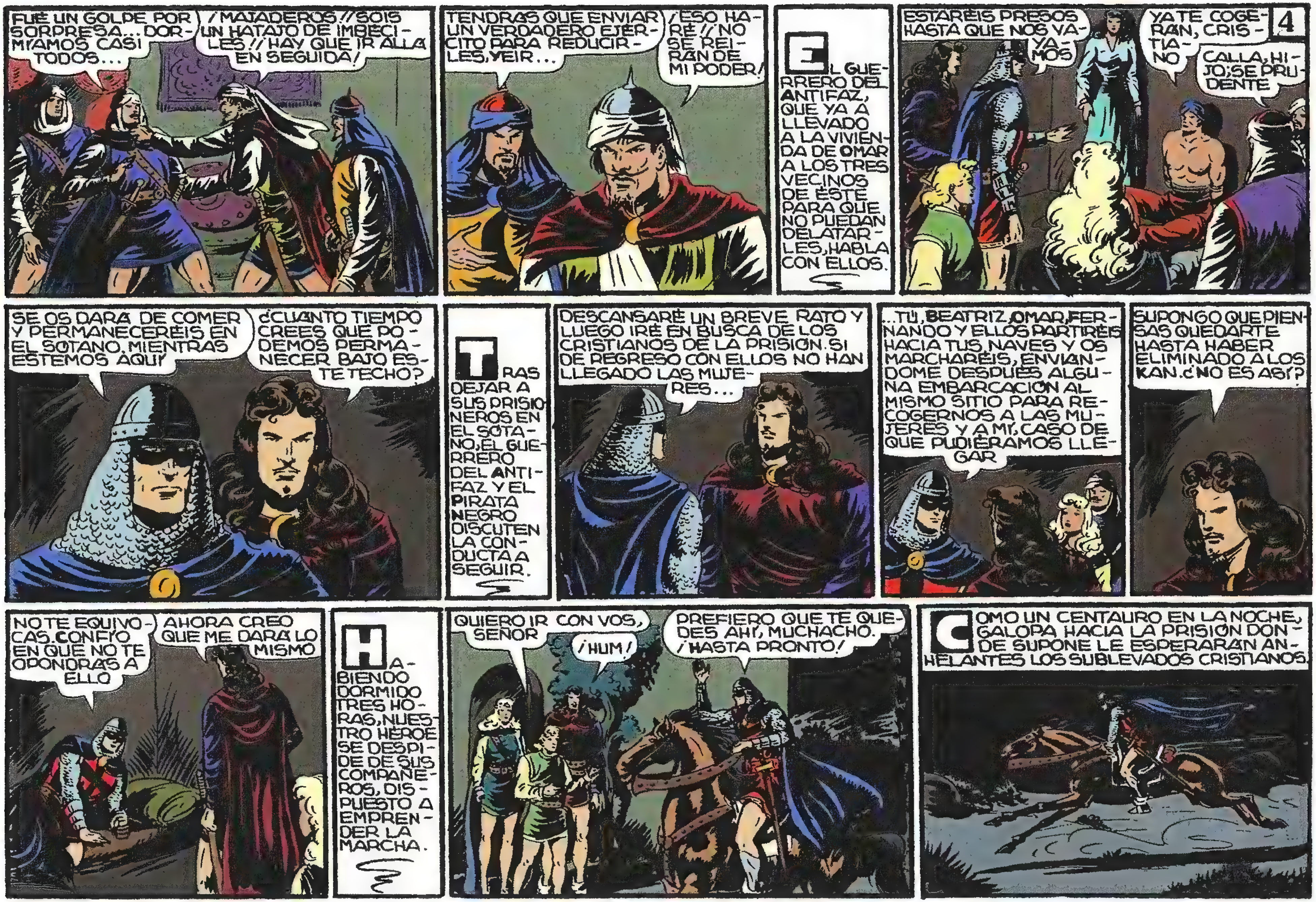
FUÉ UN GOLPE POR SORPRESA... DORMÍAMOS CASI TODOS...
¡MAJADEROS! ¡SOIS UN HATAJO DE IMBÉCILES! ¡HAY QUE IR ALLÁ EN SEGUIDA!
TENDRÁS QUE ENVIAR UN VERDADERO EJÉRCITO PARA REDUCIRLES, YEIR...
¡ESO HARÉ! ¡NO SE REIRÁN DE MI PODER!
EL GUERRERO DEL ANTIFAZ, QUE YA A LLEVADO A LA VIVIENDA DE OMAR A LOS TRES VECINOS DE ÉSTE PARA QUE NO PUEDAN DELATARLES, HABLA CON ELLOS.
4
ESTARÉIS PRESOS HASTA QUE NOS VAYAMOS
YA TE COGERÁN, CRISTIANO
CALLA, HIJO; SE PRUDENTE
SE OS DARÁ DE COMER Y PERMANECERÉIS EN EL SÓTANO, MIENTRAS ESTEMOS AQUÍ
¿CUÁNTO TIEMPO CREES QUE PODEMOS PERMANECER BAJO ESTE TECHO?
TRAS DEJAR A SUS PRISIONEROS EN EL SÓTANO, EL GUERRERO DEL ANTIFAZ Y EL PIRATA NEGRO DISCUTEN LA CONDUCTA A SEGUIR.
DESCANSARÉ UN BREVE RATO Y LUEGO IRÉ EN BUSCA DE LOS CRISTIANOS DE LA PRISIÓN. SI DE REGRESO CON ELLOS NO HAN LLEGADO LAS MUJERES...
...TÚ, BEATRIZ, OMAR, FERNANDO Y ELLOS PARTIRÉIS HACIA TUS NAVES Y OS MARCHARÉIS, ENVIÁNDOME DESPUÉS ALGUNA EMBARCACIÓN AL MISMO SITIO PARA RECOGERNOS A LAS MUJERES Y A MÍ, CASO DE QUE PUDIÉRAMOS LLEGAR
SUPONGO QUE PIENSAS QUEDARTE HASTA HABER ELIMINADO A LOS KAN. ¿NO ES ASÍ?
NO TE EQUIVOCAS. CONFÍO EN QUE NO TE OPONDRÁS A ELLO
AHORA CREO QUE ME DARÁ LO MISMO
HABIENDO DORMIDO TRES HORAS, NUESTRO HÉROE SE DESPIDE DE SUS COMPAÑEROS, DISPUESTO A EMPRENDER LA MARCHA.
QUIERO IR CON VOS, SEÑOR
¡HUM!
PREFIERO QUE TE QUEDES AHÍ, MUCHACHO. ¡HASTA PRONTO!
COMO UN CENTAURO EN LA NOCHE, GALOPA HACIA LA PRISIÓN DONDE SUPONE LE ESPERARÁN ANHELANTES LOS SUBLEVADOS CRISTIANOS.

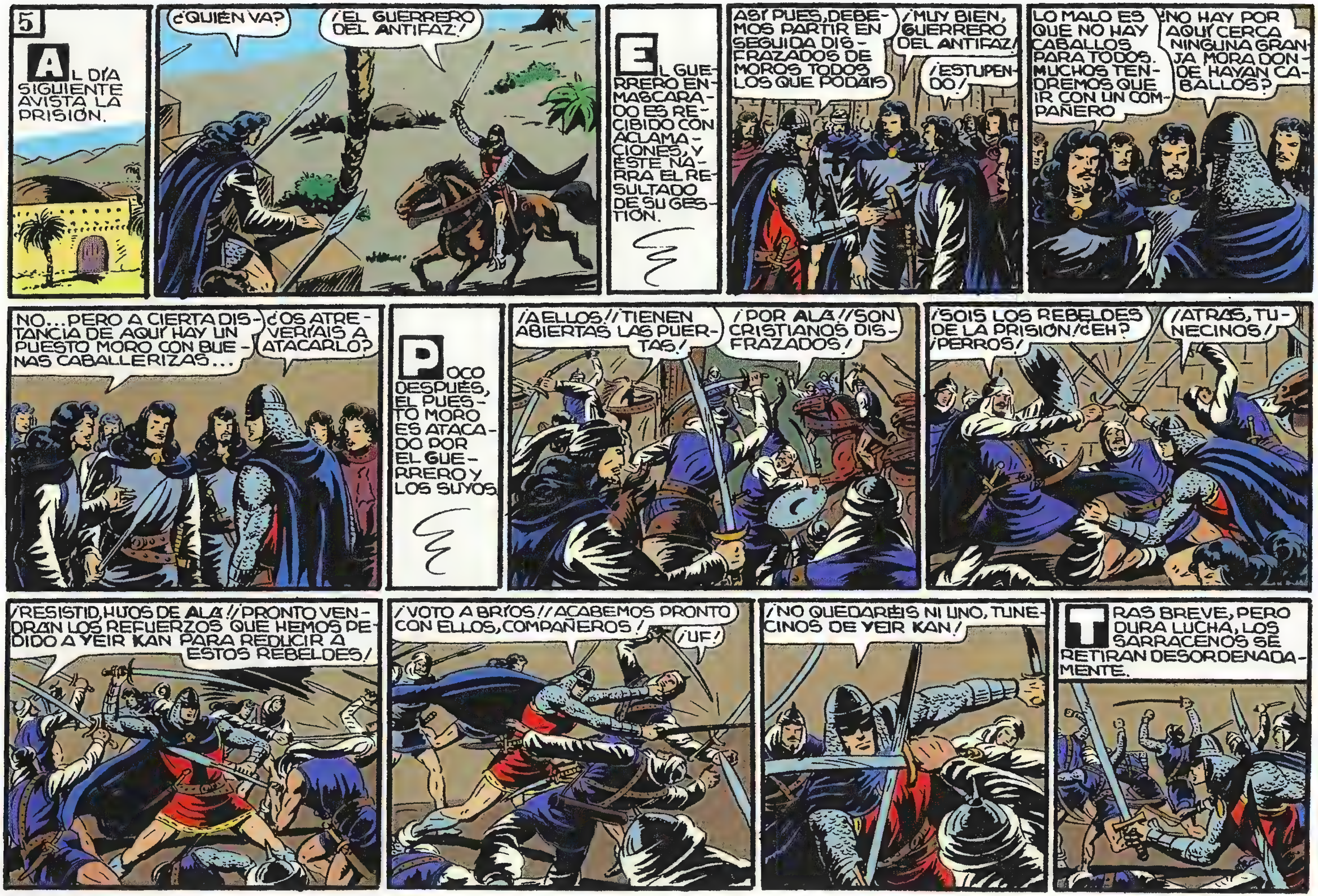
5
AL DÍA SIGUIENTE AVISTA LA PRISIÓN.
¿QUIÉN VA?
¡EL GUERRERO DEL ANTIFAZ!
EL GUERRERO ENMASCARADO ES RECIBIDO CON ACLAMACIONES, Y ÉSTE NARRA EL RESULTADO DE SU GESTIÓN.
ASÍ PUES, DEBEMOS PARTIR EN SEGUIDA DISFRAZADOS DE MOROS TODOS LOS QUE PODÁIS
¡MUY BIEN, GUERRERO DEL ANTIFAZ!
¡ESTUPENDO!
LO MALO ES QUE NO HAY CABALLOS PARA TODOS. MUCHOS TENDREMOS QUE IR CON UN COMPAÑERO
¿NO HAY POR AQUÍ CERCA NINGUNA GRANJA MORA DONDE HAYAN CABALLOS?
NO... PERO A CIERTA DISTANCIA DE AQUÍ HAY UN PUESTO MORO CON BUENAS CABALLERIZAS...
¿OS ATREVERÍAIS A ATACARLO?
POCO DESPUÉS, EL PUESTO MORO ES ATACADO POR EL GUERRERO Y LOS SUYOS.
¡A ELLOS! ¡TIENEN ABIERTAS LAS PUERTAS!
¡POR ALÁ! ¡SON CRISTIANOS DISFRAZADOS!
¡SOIS LOS REBELDES DE LA PRISIÓN! ¿EH? ¡PERROS!
¡ATRÁS, TUNECINOS!
¡RESISTID, HIJOS DE ALÁ! ¡PRONTO VENDRÁN LOS REFUERZOS QUE HEMOS PEDIDO A YEIR KAN PARA REDUCIR A ESTOS REBELDES!
¡VOTO A BRÍOS! ¡ACABEMOS PRONTO CON ELLOS, COMPAÑEROS!
¡UF!
¡NO QUEDARÉIS NI UNO, TUNECINOS DE YEIR KAN!
TRAS BREVE, PERO DURA LUCHA, LOS SARRACENOS SE RETIRAN DESORDENADAMENTE.

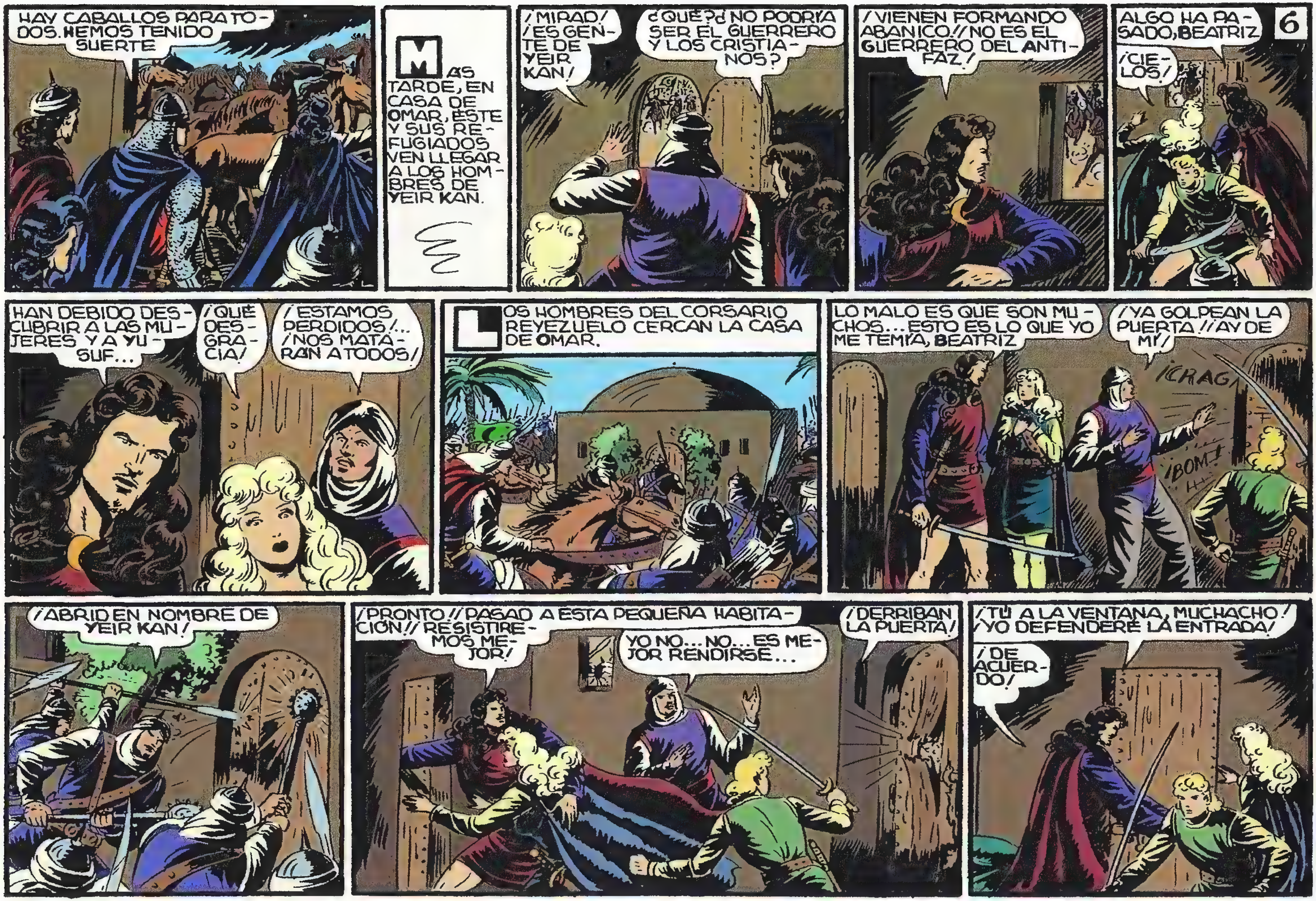
HAY CABALLOS PARA TODOS. HEMOS TENIDO SUERTE
MAS TARDE, EN CASA DE OMAR, ESTE Y SUS REFUGIADOS VEN LLEGAR A LOS HOMBRES DE YEIR KAN.
¡MIRAD! ¡ES GENTE DE YEIR KAN!
¿QUÉ? ¿NO PODRÍA SER EL GUERRERO Y LOS CRISTIANOS?
¡VIENEN FORMANDO ABANICO! ¡NO ES EL GUERRERO DEL ANTIFAZ!
ALGO HA PASADO, BEATRIZ
6
¡CIELOS!
HAN DEBIDO DESCUBRIR A LAS MUJERES Y A YUSUF...
¡QUÉ DESGRACIA!
¡ESTAMOS PERDIDOS!... ¡NOS MATARÁN A TODOS!
LOS HOMBRES DEL CORSARIO REYEZUELO CERCAN LA CASA DE OMAR.
LO MALO ES QUE SON MUCHOS... ESTO ES LO QUE YO ME TEMÍA, BEATRIZ
¡YA GOLPEAN LA PUERTA! ¡AY DE MÍ!
¡CRAG!
¡BOM!
¡ABRID EN NOMBRE DE YEIR KAN!
¡PRONTO! ¡PASAD A ESTA PEQUEÑA HABITACIÓN! ¡RESISTIREMOS MEJOR!
YO NO... NO... ES MEJOR RENDIRSE...
¡DERRIBAN LA PUERTA!
¡TÚ A LA VENTANA, MUCHACHO! ¡YO DEFENDERÉ LA ENTRADA!
¡DE ACUERDO!

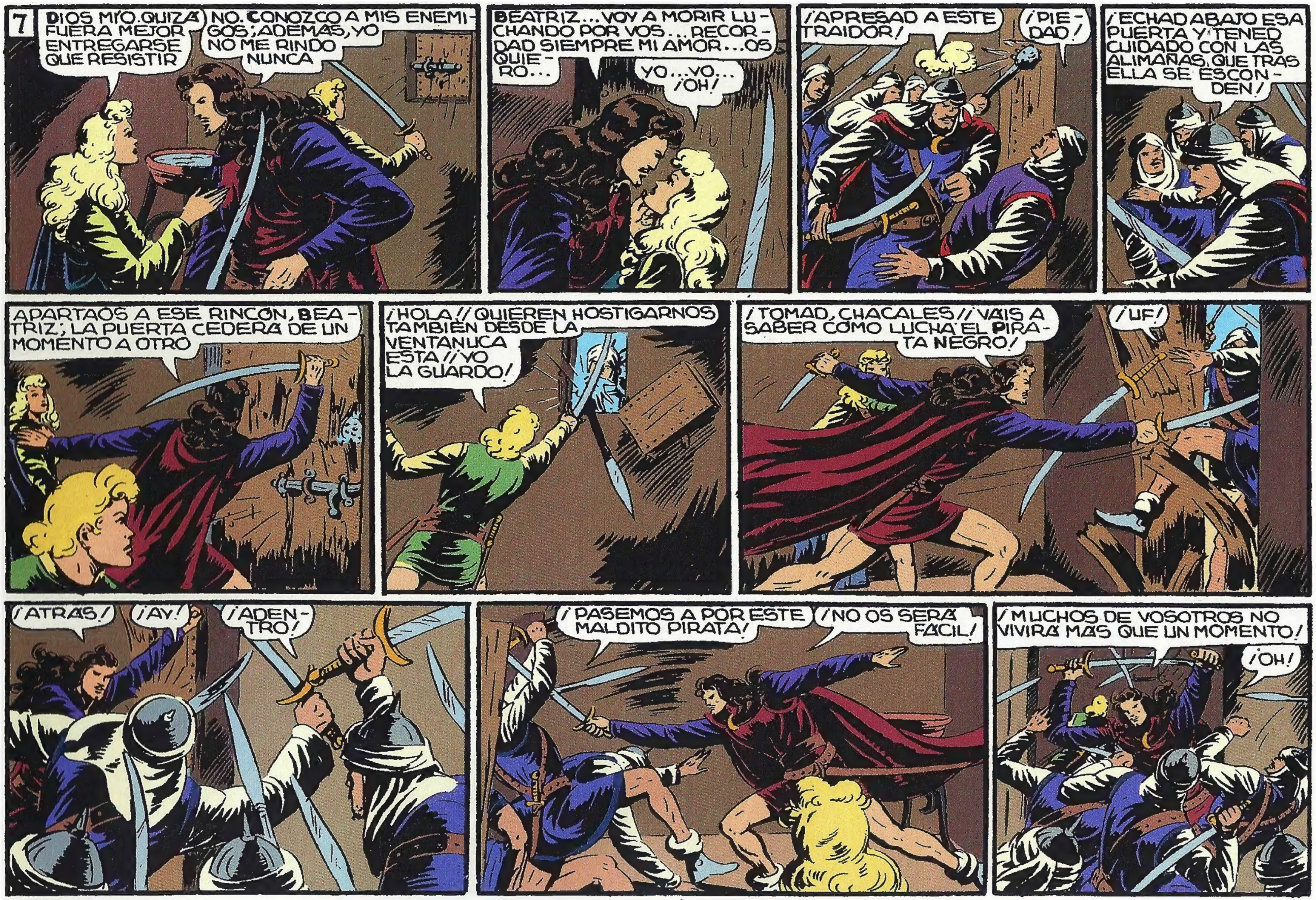
7
DIOS MÍO. QUIZÁ FUERA MEJOR ENTREGARSE QUE RESISTIR
NO. CONOZCO A MIS ENEMIGOS; ADEMÁS, YO NO ME RINDO NUNCA
BEATRIZ... VOY A MORIR LUCHANDO POR VOS... RECORDAD SIEMPRE MI AMOR... OS QUIERO...
YO... YO... ¡OH!
¡APRESAD A ESTE TRAIDOR!
¡PIEDAD!
¡ECHAD ABAJO ESA PUERTA Y TENED CUIDADO CON LAS ALIMAÑAS, QUE TRAS ELLA SE ESCONDEN!
APARTAOS A ESE RINCÓN, BEATRIZ; LA PUERTA CEDERÁ DE UN MOMENTO A OTRO
¡HOLA!! QUIEREN HOSTIGARNOS TAMBIÉN DESDE LA VENTANUCA ESTA!! YO LA GUARDO!
¡TOMAD, CHACALES!! VAIS A SABER CÓMO LUCHA EL PIRATA NEGRO!
¡UF!
¡ATRÁS!
¡AY!
¡ADENTRO!
¡PASEMOS A POR ESTE MALDITO PIRATA!
¡NO OS SERÁ FÁCIL!
¡MUCHOS DE VOSOTROS NO VIVIRÁ MÁS QUE UN MOMENTO!
¡OH!

¡AY!
¡EH, TÚ! ¿POR DÓNDE QUIERES METERTE, ILUSO?
¡CIELOS! ¡QUÉ HORROR!
¡TOMA!
¡YO TE LO DIRÉ A TI!
¡POR BRAVUCÓN!
¡AAH!
8
EL PIRATA NEGRO LUCHA CON ASOMBROSA FIEREZA Y VALENTÍA
¡QUÉ VALOR TIENE, VIRGEN SANTA! PERO NO PODRÁ CON ELLOS... SON MUCHOS Y AL FIN CAERÁ... POR MI CULPA...
¡VALOR, PIRATA NEGRO! ¡HUID SI PODÉIS! ¡HUID! ¡ABRIROS PASO!
NO, BEATRIZ...
¡UG!
¡CARAMBA! ¡AH SI ESTUVIERA AQUÍ MI SEÑOR!
¡OH!
¡TEN CUIDADO, MUCHACHO!
MIENTRAS TANTO, EL CONDE DE LOS PICOS, QUE MEJORA RÁPIDAMENTE DE SUS HERIDAS, EL DE TORRES, ANA MARÍA Y SARITA PASEAN POR LOS ALREDEDORES DEL CASTILLO.
HACE UN DÍA MAGNÍFICO
ASÍ ES. EL TIEMPO ES BUENO, DON LUIS
YA TENÍA VERDADEROS DESEOS DE ANDAR UN POCO SEÑOR CONDE... NO PODRÉ OLVIDAR NUNCA CUÁNTO BIEN ME HABÉIS HECHO VOS Y VUESTRA QUERIDA HIJA
VED... ESTÁ EL CAMPO MARAVILLOSO... ¿NO OS CANSÁIS?
NO... ESTOY CASI COMO ANTES, SEÑOR ¿Y VOS, ANA MARÍA?
TAMPOCO, DON LUIS...

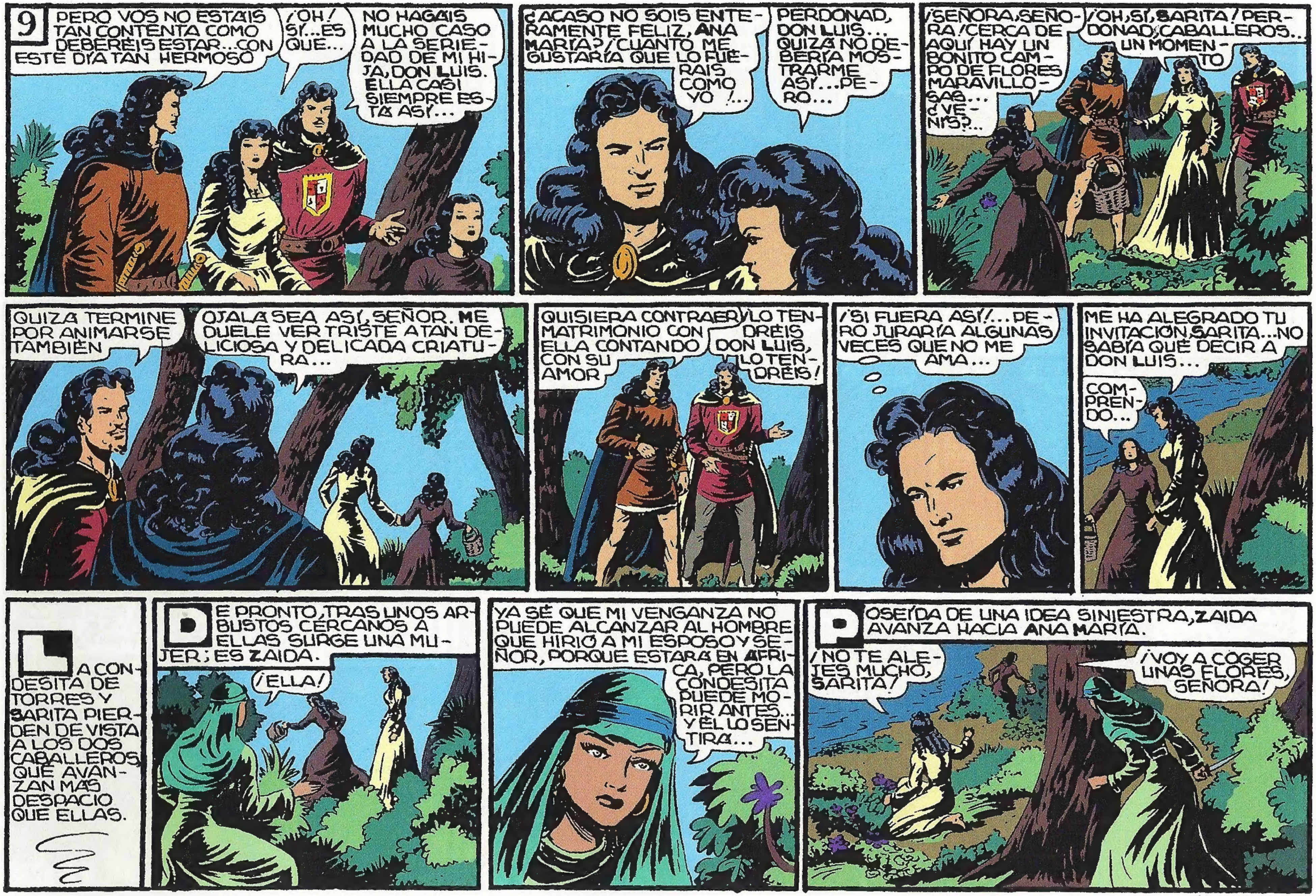
9
PERO VOS NO ESTÁIS TAN CONTENTA COMO DEBERÉIS ESTAR...CON ESTE DÍA TAN HERMOSO
¡OH! SÍ...ES QUE...
NO HAGÁIS MUCHO CASO A LA SERIEDAD DE MI HIJA, DON LUIS. ELLA CASI SIEMPRE ESTÁ ASÍ...
¿ACASO NO SOIS ENTERAMENTE FELIZ, ANA MARÍA? ¡CUÁNTO ME GUSTARÍA QUE LO FUERAIS COMO YO!...
PERDONAD, DON LUIS... QUIZÁ NO DEBERÍA MOSTRARME ASÍ...PERO...
¡SEÑORA, SEÑORA! ¡CERCA DE AQUÍ HAY UN BONITO CAMPO DE FLORES MARAVILLOSAS... ¿VENÍS?...
¡OH, SÍ, SARITA! PERDONAD, CABALLEROS... UN MOMENTO
QUIZÁ TERMINE POR ANIMARSE TAMBIÉN
OJALÁ SEA ASÍ, SEÑOR. ME DUELE VER TRISTE A TAN DELICIOSA Y DELICADA CRIATURA...
QUISIERA CONTRAER MATRIMONIO CON ELLA CONTANDO CON SU AMOR
LO TENDRÉIS DON LUIS, ¡LO TENDRÉIS!
¡SI FUERA ASÍ!... PERO JURARÍA ALGUNAS VECES QUE NO ME AMA...
ME HA ALEGRADO TU INVITACIÓN, SARITA...NO SABÍA QUÉ DECIR A DON LUIS...
COMPRENDO...
LA CONDESITA DE TORRES Y SARITA PIERDEN DE VISTA A LOS DOS CABALLEROS, QUE AVANZAN MÁS DESPACIO QUE ELLAS.
DE PRONTO, TRAS UNOS ARBUSTOS CERCANOS A ELLAS SURGE UNA MUJER; ES ZAIDA.
¡ELLA!
YA SÉ QUE MI VENGANZA NO PUEDE ALCANZAR AL HOMBRE QUE HIRIÓ A MI ESPOSO Y SEÑOR, PORQUE ESTARÁ EN ÁFRICA, PERO LA CONDESITA PUEDE MORIR ANTES... Y ÉL LO SENTIRÁ...
POSEÍDA DE UNA IDEA SINIESTRA, ZAIDA AVANZA HACIA ANA MARÍA.
¡NO TE ALEJES MUCHO, SARITA!
¡VOY A COGER UNAS FLORES, SEÑORA!

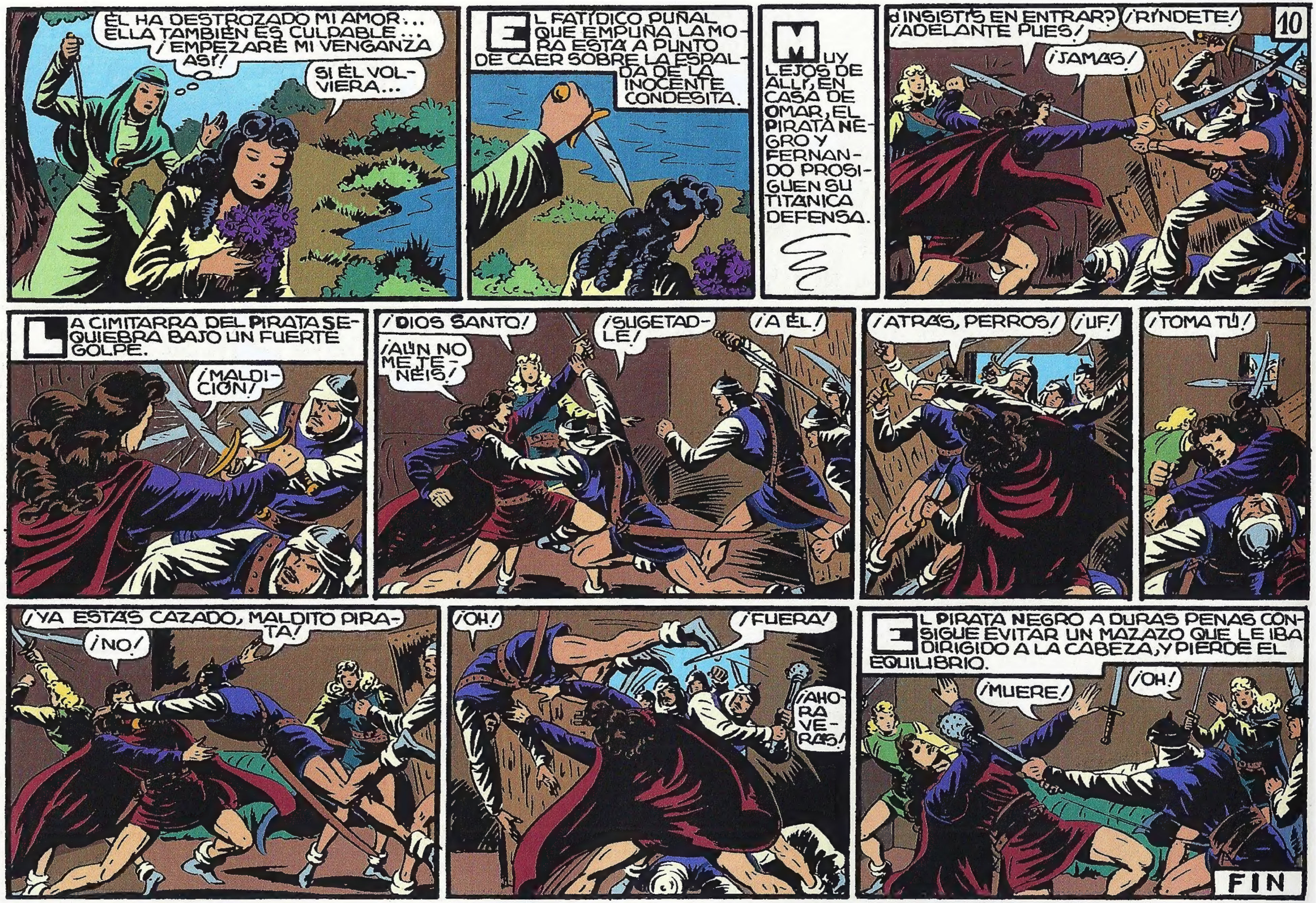
ÉL HA DESTROZADO MI AMOR... ELLA TAMBIÉN ES CULPABLE... ¡EMPEZARÉ MI VENGANZA ASÍ!
SI ÉL VOLVIERA...
EL FATÍDICO PUÑAL QUE EMPUÑA LA MORA ESTÁ A PUNTO DE CAER SOBRE LA ESPALDA DE LA INOCENTE CONDESITA.
MUY LEJOS DE ALLÍ, EN CASA DE OMAR, EL PIRATA NEGRO Y FERNANDO PROSIGUEN SU TITÁNICA DEFENSA.
10
¿INSISTÍS EN ENTRAR? ¡ADELANTE PUES!
¡RÍNDETE!
¡JAMÁS!
LA CIMITARRA DEL PIRATA SE QUIEBRA BAJO UN FUERTE GOLPE.
¡MALDICIÓN!
¡DIOS SANTO!
¡AÚN NO ME TENÉIS!
¡SUGETADLE!
¡A ÉL!
¡ATRÁS, PERROS!
¡UF!
¡TOMA TÚ!
¡YA ESTÁS CAZADO, MALDITO PIRATA!
¡NO!
¡OH!
¡FUERA!
¡AHORA VERÁS!
EL PIRATA NEGRO A DURAS PENAS CONSIGUE EVITAR UN MAZAZO QUE LE IBA DIRIGIDO A LA CABEZA, Y PIERDE EL EQUILIBRIO.
¡MUERE!
¡OH!
FIN